ROLLO

252

ACTA DE APERTURA DE MICROFILMACION

LUGAR DE LA MICROFILMACION (ORGANISMO): SERVICIO DE INFORMACION DE DEFENSA.-

FECHA DE INICIACION DE LA MICROFILMACION: 31 de Mayo de 1984.-

DENOMINACION DE LA DOCUMENTACION: FICHAS CORRESPONDIENTES AL FICHERO GENERAL.

IDENTIFICACION DEL PRIMER ORIGINAL MICROFILMADO: FICHA Nº. 71601-9 (GOMEZ GARCIA, Manuel).-

OPERARIO/S: Cbo.2da.Juan Torres y Sdo.1ra.Jorge Sarraute.-

REDUCCION DE IMAGEN: 29 X

SISTEMA EMPLEADO: STANDARD

ROLLO SIMULTANEO: NO

DESCARTE: ----------

PREPARACION DOCUMENTAL: ----------

CONTROL: Cbo.2da.Juan Torres y Sdo.1ra.Jorge Sarraute.-

VISTO: Una vez comprobadas las características que contiene el primer documento en la apertura del acta, se procede a la iniciación de la microfilmación firmando para su constancia el funcionario responsable y la Dirección de la Oficina.-

El Encargado de la Sección Microfilmación

Sgto.1ro.

Juan C. Martínez

El Jefe de la Sección Microfilmación

Mayor

Pedro Barneix

JEFE COMANDANTES EN JEFE - SERVICIO DE INFORMACIONES DE DEFENSA CENTRO DE PROCESAMIENTO DE SECCION MICROFILMACION República O. del Uruguay

FICHAS DEL FICHERO GENERAL

SERVICIO DE INFORMACION DE DEFENSA

Dep. 1

071601-9

Confeccionado el 17.2.76

Fs1

VARIOS

FOTO

Apellidos GOMEZ GARCIA

Nombres Manuel

Fecha de Nacimiento

Lugar de Nacimiento

Est. Civil

Cred. Cívica Céd. Identidad

Otros Documentos

Ocupación

Padre

Madre

Domicilio Ciudad

Otros datos

64206

CHIESA Hnos. Ltda. - 2.500 - 9/75

852

FICHA COMPLEMENTARIA

DOCUMENTO		071601 ANTECEDENTES
Fecha	Origen	
17.11.75 PD. 7 a 7	1981	9.11.75 -Detenido por las autoridades de Rivera. Su captura fue solicitada en enero de 1974, al tratarse de unos de los autores de la rapiña cometida contra la "Cooperativa de Vivienda de Ayuda Mutua".- (DD)
17.11.75 PD. 7 a 7	1983	11.11.75 -Registra entrada en la DNII como detenido (DD)
21.11.75 PD. 7 a 7	2009	13.11.75 -Fue procesado por el J.L.de I. de 1er. Turno por el delito de [illegible].- (DD)

071602-7

Fs 1

MINISTERIO DE DEFENSA NACIONAL
S. I. D.

Dep. 1 Secc. 1
Sub-Secc. A/N
Ficha Nro..... Confec. 25/9/72

GOMEZ TORRES ..... Manuel.
Apellidos Nombres

DOCUMENTOS: C/C..... C/I.....
Serie Nro. Nro. Dpto.

OTROS DOC. .....
Pasaporte Lib. Enrol. etc.

NACIMIENTO: .....
Fecha Lugar

DOMICILIO: .....
Calle Nro. Teléf. Ciudad o Localidad

PROFESION U OCUPACION: .....

LUGAR: ..... CARGO: .....

IDEOLOGIA POLITICA: Comunista. ..... CLASIFICACION: .....

DATOS COMPLEMENTARIOS: .....
Est. Civil 10 ~~9584~~ Conyuge Hijos

.....
Otros familiares

832

Fecha	Documentos	071602 ANTECEDENTES A REGISTRAR
1971.	Lista 4190 DURAZNO	-Candidato en el 7mO. lugar a la Junta Electoral, en las listas de la"UNION POPULAR". "PP".-
1971.	Lista 890	Candidato en el 24.lugar a la Junta Departamental por el dptc.de Durazno sub lema Frente Duraznense.(3S)

JUNTA DE COMANDANTES EN JEFE **A.N.** 931

S. I. D. 071603-5

Dep. I Secc. I

Sub Secc. A/N

Ficha Nº ..... Confec. 15.12.81

GOMEZ TRUJILLO — Apellidos

MANUEL ALBERTO — Nombres

DOCUMENTOS: C/C B.T.B.3155 (Serie / Nº) C/I. ..... (Nº / Dpto.)

OTROS DOC. ..... (Pasaporte / Lib. Enrol. / etc.)

NACIMIENTO: ..... (Fecha / Lugar)

DOMICILIO: Continuación Burdeos 531. (Calle / Nº / Teléf. / Ciudad o Localidad)

PROFESION U OCUPACION: Jornalero

LUGAR: ..... CARGO: .....

IDEOLOGIA POLITICA: ..... CLASIFICACION: .....

DATOS COMPLEMENTARIOS: ..... (Cónyuge / Est. Civil / Hijos)

109582

..... (Otros familiares)

832

Fecha	Documentos	071603 ANTECEDENTES A REGISTRAR
19.2.79	Doc.0274	Afiliado al Partido Comunista con el Nº59702. Fecha de ingreso:30.9.71, según material incautado por O.C.O.A. EVAL:A-2. (VM).
14.12.81	D.10294	Fue presentado para su afiliación al P.C. por Artigas Gomez y José Eugenio Soto Maquia. EVAL:A-2. (VM).

Imp. Nacional 716/79

071604-3

B51

SERVICIO DE INFORMACION
DE DEFENSA
Dep. I

..... Sección
Act. Ant. Nac.
Ficha Nº .....

Nombres y Apellidos: GOMEZ, Marcelina

Fecha de Nacimiento: .....

Lugar de Nacimiento: .....
(País - Ciudad o Localidad - etc.)

Cred. Cív.: Serie ..... Nº ..... Ced. Identidad: .....

Otros documentos: .....
(Pasaporte — Libreta Enrolam. — etc.)

FOTO

Domicilio: .....
(Ciudad o Localidad) (Calle) Nº Teléf

Filiación

Edad aparente ..... Color del Cutis .....

Color del Cabello ..... Estatura Aproximada .....

Complexión ..... Aspecto Social .....

Señas particulares .....

.....

Ficha confeccionada en Montevide, el 24 de mayo de 1968.

+1145237

Fórm. 1

071804

B2

ACTIVIDADES

(1) **Laborales:** Profesión ..... Lugar de trabajo .....

Cargo ..... Antigüedad .....

Otras Actividades .....

.....

(2) **Políticas:** Ideología ..... Actuación Secretario General del "Movimiento Batllista 26 de Octubre".-

Antecedentes .....

Antecedentes familiares .....

(3) **Sociales:** Estado Civil ..... Religión ..... Figuración .....

Grado Instrucción ..... Lugares que frecuenta .....

(4) **Económicas:** Situación ..... Capital aprox. ..... Vehículo .....
marca y Nº

Otros datos .....

Datos Compiementarios .....

Apreciación Personal Gral. .....

.....

.....

GOMEZ, Marcelino. 53

FICHA COMPLEMENTARIA

Documento		ANTECEDENTES
Fecha	Origen	071604
24-V-1968.	B-75-F-63.	- Como Secretario General del "MOVIMIENTO BATLLISTA 26 DE OCTUBRE", firma un comunicado por el cual se proyecta la creación de una "FEDERACIÓN DE BATLLISTAS" la que nucleería a este Movimiento, al "Movimiento Batllista Avanzar" (fuera de los marcos del Partido Colorado) a la vez que sería adherente del "Frente Izquierda de Liberación".-
5-VI-1968.	B-75-D-97.	- Participará en un acto que realizarán conjuntamente la "Agrupación Batllista Avanzar" y el "Movimiento 26 de Octubre" integrantes del F/I.D.E.L., que tendrá lugar el día 7 de los corrientes en el local de Paraguay 2394 de la Ciudad de Montevideo.-
17/XI/67	B.75 -D.386	- Conjuntamente con otros integrantes del Comité Ejecutivo Nacional, del Movimiento Batllista "26 de Octubre", declaran que el Sr. Elbio BALDOVINO se ha puesto al margen de dicha organización.-
12/NOV/971.-	"MARCHA",- (U)	Candidato a 3er.suplente, del 12º lugar a Senador, en la lista de la 1001, para las elecciones 1971.-
25/7/72	Lista 76 de SAN JOSE	Candidato en el 3er. lugar Suplente del 12 lugar Titular a la Cámara de Senadores por el Dpto. de San José en las elecciones de 1971. "pm"

FICHA COMPLEMENTARIA

TSJ

Documento		071604 ANTECEDENTES
Fecha	Origen	
18/8/72	Lista 1001 de COLONIA	-Candidato en el 3ee. lugar Suplente del 12 Titular a la Cámara de Senadores por el Depto. de Colonia en las elecciones de 1971. "P"
Nov. 1971.	Lista 25 Soriano	Figura en el 3er lugar, suplente del 12º titular a la Cámara de Senadores en las elecciones Nacionale de 1971 (R)
Nov. 1971. Lavalleja.Artigas.Salto.Paysandú. Rocha.Flores.Cerro Largo.Maldonado.- Soriano.Río Negro.Tacuarembó.Rivera. Durazno.Florida.Montevideo.Treinta y tres.	Lista 1001.	Figura en el 3o, lugar, suplente del 12o, titular a la Camara de Senadores en las elecciones Nacionales del año 1971 .(MM)

VARIOS 071605-0

JUNTA DE COMANDANTES EN JEFE

S. I. D.

Dep. I Secc. I

Sub Secc. A/N

Ficha Nº ..... Confec. .....

GOMEZ SEMPER — Apellidos
Marcelo Cantalicio — Nombres

DOCUMENTOS: C/C ..... Serie ..... Nº ..... C/I. 1.642.094-5 Nº Dpto.

OTROS DOC. ..... Pasaporte ..... Lib. Enrol. ..... etc.

NACIMIENTO: 16/11/66 Fecha — Oriental — Montevideo Lugar

DOMICILIO: José B. y Ordóñez 1693 Ap.2
Calle Nº Teléf. Ciudad o Localidad

PROFESION U OCUPACION: Empleado de la Farmacia "Crinoco"

LUGAR: ..... CARGO: .....

IDEOLOGIA POLITICA: ..... CLASIFICACION: .....

DATOS COMPLEMENTARIOS: Soltero
Cónyuge Est. Civil Hijos

Hijo de: Ruben y Dorila 64207
Otros familiares

Fecha	Documentos	ANTECEDENTES A REGISTRAR 071005
26.3.81 P.D 6a6	D.0220 Nº041/81	-En base a declaraciones de su hermano Vladimir Ruben GOMEZ SEMPER fue detenido. Según sus declaraciones obtenía por intermedio de Enrique SUKIS YONITITE, encargado de la farmacia donde trabaja, pastillas de "DESOXYN", quién le había manifestado que podía venderlas en los bailes. Según sus propias declaraciones le hizo entrega al mencionado de N$ 300 producto de dichas ventas. Interrogado SUKIS niega todas las declaraciones realizadas por el causante. El Juez Ldo.de 1ra.Instancia dispuso que fuera conducido a la Sede Judicial, conjuntamente con Vladimir Ruben GOMEZ SEMPER, Enrique SUKIS YONITITE y Susana Lilian TURSI BORGH. (TT).-
26.3.81 P.D 6a6	D.0221 Nº042/81	-El Juez Ldo.de Menores de 3er.turno dispuso que fuera entregado a su madre.(TT).-

Imp. Nacional 716/79

071606-8

JUNTA DE COMANDANTES EN JEFE

S. I. D.

E

Dep. I [redacted] Sub Secc. Secc. I

Ficha No. ..... Confec. 18/9/81

GOMEZ PEREZ de GALLEGO — Margarita

Apellidos — Nombres

DOCUMENTOS: C/C. CMC 4541 (1) **C/I.** 1.257.223 (3)

Serie — No. — No. — Dpto.

OTROS DOC. .....

Pasaporte — Lib. Enrol. — etc.

NACIMIENTO: .....

Fecha — Lugar

DOMICILIO: Atlantida Villa Margarita Km. 24 ½ (4) .....

Calle — No. — Teléf. — Ciudad o Localidad

PROFESIÓN U OCUPACIÓN: .....

LUGAR: ..... **CARGO:** .....

IDEOLOGÍA POLÍTICA: ..... **CLASIFICACIÓN:** M.L.N. (2)

DATOS COMPLEMENTARIOS .....

Est. Civil — Cónyuge — Hijos

.....

Otros familiares

109534

FECHA	DOCUMENTOS	071606 ANTECEDENTES A REGISTRAR
C.H.C.P. 36/81 Secc. 13a. INGRESO AL MDEC.		DATOS DE LA D.N.I.I..- -Por Oficio No.205/A/977 del Comando General del Ejército del 26/8/977, informa que la titular figura en una nómina de libertades vigiladas en el ámbito del Ejército, revistando en B.I. 1.- -17/9/81: En la fecha se contestó dicha constancia S/A a nombre de GOMEZ PEREZ, Margarita Yolanda para Ingreso en el Hospital de Clínicas.-(ME)
21/6/83	- - - -	NOTA: Según averiguaciones efectuadas en la Policía Militar y en la Corte Electoral, se pudo establecer que dichas anotaciones no corresponden a la titular de la constancia.- (MJ)
16.02.82	D. 5757/ 51	-Figura en una relacion de la Corte Electoral, de ciudadanos inscriptos en el Registro Civico Nacional, que se encuentran comprendidos en el Art. 1, Literal "B" del Acto Institucional No. 4, con prohibicion de ejercer el derecho de voto. (Procesados por delitos de "Lesa Nacion").EVALUACION A-1(VL) Indica (1) ( )
16.02.82	D.6004/81/ 27	-Se encuentra comprendido en el Art.1o. literal b) del Acto Institucional No.4,por haber sido procesado el 11/X/73 por los delitos previstos en. C.P.M. — C.P.O. 152
		EVALUACION A-1 (LA)

FECHA	DOCUMENTOS	GOMEZ PEREZ de GALLEGO, Margarita ANTECEDENTES A REGISTRAR 071606 053
22.04.83	25365/95 y 933	-1971/78-En información referente al M.L.N., contenida por el Dpto.III/SID en este período se establece:Figura como:L.V. Unidad de control:BN.I.1.- (Indica 2) EVAL:A-2 (R)
14.5.83	24739/83 Pág.024	-03.03.83-Figura en una relación procedente de la P.M.E. de libertades vigiladas, categoría "C".Unidad de control:Bn.I. 2.Detenida el 21.08.73, liberada el 21.08.76.Perteneciente al M.L.N.- EVAL:A-1 (Q) Indica (3)
14.5.83	24862/83 Pág.053	-03.03.83-Indica idem Doc. 24739/83.-Variando fecha de liberado el 25.04.74.- EVAL:A-1 (Q) Indica (4)

SERVICIO DE INFORMACION DE DEFENSA

Dep. 1

071607-6

Confeccionado el 13/V/970

VARIOS

FOTO

Apellidos GOMEZ de GAMBIN

Nombres Margarita

Fecha de Nacimiento

Lugar de Nacimiento

Est. Civil

Cred. Cívica Ced. Identidad

Otros Documentos

Ocupación Arquitecta

Padre

Madre

Domicilio Ciudad

Otros datos: Casada con el Ing.Agr.Lincoln Gambin.(1).

~~136929~~

FICHA COMPLEMENTARIA 732

DOCUMENTO		071607 ANTECEDENTES
Fecha	Origen	
14/XI/968	B-31-D-4	-11/XI/968.-La mencionada fue una de las personas que tuvo participación directa en la organización de un acto que se llevó a cabo en el liceo Departamental de la ciudad de Trinidad y que contó con la presencia del Sr. Jorge Luis Ornstein, encargado de la charla,-
28/2/972.	D. 310.	La reseñada ha creado en la C.de Trinidad una organización (J.U.T. Juventud Unida Trinitaria), se presume que esta organización serviria de fachada a / elementos extremistas. Tiene vinculación con elementos de extrema izquierda.(BB).
	9/8/73	-Fué designada ultimamente en el Dto.de Arquitectura de la Universidad del Trabajo.-
31.VII.74	Doc.1917	- Le fué suspendida su comisión Dpto.de Arq. enviándosele a su puesto original.No existen pruebas de que su ideologia no sea la democrática.Referente a J.U.T, se trata de una comisión para reunir losnjovenes de Flores y la cual integraba el jefe de Policía y el Jefe del Grupo de Artillería Nro.2.-(SS)-
30.VII.74	Doc.1896	- Elemento de izquierda.-(SS) EVAL: B - 1.- Indice (1)
24.1.84	11941 / 82 PAG. 2289	-POSEE ANTE[illegible] EVAL - A - 1.(KG) INDICE ( ) ( ) ( )

071608-4

28.6.75 Fs1

MINISTERIO DE DEFENSA NACIONAL
S. I. D.

Dep. I Secc. I
Sub - Secc. G
Ficha Nro. ____ Confec. ____

GOMEZ — Apellidos
María — Nombres

DOCUMENTOS: C/C ____ Serie ____ Nro. ____ C/I ____ Nro. ____ Dpto. ____

OTROS DOC. ____ Pasaporte ____ Lib. Enrol. ____ etc.

NACIMIENTO: ____ Fecha ____ Lugar ____

DOMICILIO: Laguna Merim 4679 ap. 2
Calle ____ Nro. ____ Teléf. ____ Ciudad o Localidad ____

PROFESION U OCUPACION: ____

LUGAR: ____ CARGO: ____

IDEOLOGIA POLITICA: ____ CLASIFICACION: Dirigente

DATOS COMPLEMENTARIOS: ____ Est. Civil ____ Conyuge ____ Hijos ____

27470

____ Otros familiares ____

F52

Fecha	Documentos	071608 ANTECEDENTES A REGISTRAR
28.6.75	842	Vocal de la Organización Democrática de Obreros y Emplea-dos de Fibrocemento. (Evaluación A-1) (K)

071609-2

F5.1

JUNTA DE COMANDANTES EN JEFE

S. I. D.

Dep. I Secc. I

Sub Secc. A/N

Ficha Nº ..... Confec 30/7/981

[redacted] María

Apellidos Nombres

DOCUMENTOS: C/C ..... C/I. .....

Serie Nº Nº Dpto.

OTROS DOC. .....

Pasaporte Lib. Enrol. etc.

NACIMIENTO: .....

Fecha Lugar

DOMICILIO: .....

Calle Nº Teléf. Ciudad o Localidad

PROFESION U OCUPACION: .....

LUGAR: ..... **CARGO:** .....

IDEOLOGIA POLITICA: ..... **CLASIFICACION:** .....

DATOS COMPLEMENTARIOS: .....

Cónyuge ~~105583~~ Est. Civil Hijos

.....

Otros familiares

732

Fecha	Documentos	071609 ANTECEDENTES A REGISTRAR
21/6/979	DOC.0666 Pag.12.-	- Delegada de Mesa por la Lista 808 del Frente Amplio en el Circuito No. 2525 del Departamento de Montevideo, en las elecciones nacionales de 1971.- (CC)
23/X/980 No.1513/80 - PERMANENCIA - MONTEVIDEO	C.H.C.P.	-30/7/981 - En la fecha se contestó dicha Constancia a nombre de GOMEZ POGGIO, María Isabel, con el antecedente registrado anteriormente, no pudiéndose establecer si el mismo corresponde a dicha persona.- (CC)
C.H.C.P.No. 204/80 INDEO.-INGRESOSec.19a.		-28/8/81-En la fecha se contestó para INGRESO en ANTEL a nombre de GOMEZ ABREU de FIGUEROLA, María del Carmen, no pudiéndose precisar si se trata de la misma persona.-(U)

Imp. Nacional 716/79

Ficha confeccionada el [illegible]

FBI

MINISTERIO DE DEFENSA NACIONAL
S. I. D.

071610-O

Dep. 1 [redacted] Sección

Sub - Secc. A/N

Ficha Nro.____ Confec. ____

GOMEZ RACAI — Apellidos

Maria — Nombres

DOCUMENTOS: C/C. ____ Serie ____ Nro. ____ C/L. ____ Nro. ____ Dpto ____

OTROS DOC. ____ Pasaporte ____ Lib. Enrol. ____ etc.

NACIMIENTO: ____ Fecha ____ Lugar ____

DOMICILIO: ____ Calle ____ Nro. ____ Telef. ____ Ciudad o Localidad

PROFESION U OCUPACION: ____

LUGAR: ____ **CARGO:** ____

IDEOLOGIA POLITICA: ____ **CLASIFICACION:** ____

DATOS COMPLEMENTARIOS: ____ Est. Civil ____ Cónyuge ____ Hijos ____

136950

Otros familiares

52

Fecha	Documentos	071610 ANTECEDENTES A REGISTRAR
14/6/74	1451	Figura en una nómina de civiles bajo la responsabilidad del Ejército. Con fecha 30/5/74 fue liberado de BN.I.8._(VV)
20/1/81	———	- Se contestó por Memo.(A) Nº 042/81 de la División Ejército III.- (L).-

Ficha confeccionada el 26/8/74

Fs 1

MINISTERIO DE DEFENSA NACIONAL
S. I. D.

071611-8

Dep. PE Sec. 1

Ficha Nº____ Confec.____

GOMEZ VIACAVA — Apellidos
María — Nombres

DOCUMENTOS: C/C. ____ Serie ____ Nro. C/I ____ Nro. ____ Dpto.

OTROS DOC. ____ Pasaporte ____ Lib. Enrol. ____ etc.

NACIMIENTO: ____ Fecha ____ Lugar

DOMICILIO: ____ Calle ____ Nro. ____ Teléf. ____ Ciudad o Localidad

PROFESION U OCUPACION: ____

LUGAR: ____ **CARGO:** ____

IDEOLOGIA POLITICA: ____ **CLASIFICACION:** ____

DATOS COMPLEMENTARIOS: ____ Est. Civil ____ Cónyuge ____ Hijos

~~19695~~ 19681

Otros familiares

752

Fecha	Documentos	071611 ANTECEDENTES A REGISTRAR
15/5/74	1053	Figura en una nómina de ciudadanos uruguayos que han abandonado la República de Chile en calidad de asilados o expulsados el 1/4/74 Refugiada. Sin informes.(VV)
20/1/81	———	- Se contestó por Memo.(A) Nº 042/81 de la División Ejercito III.- (I).-
14.5.83	18347/82	-01.09.82-Indica idem Doc. 1053/74.-EVAL:A-2 (Q)

SERVICIO DE INFORMACION
DE DEFENSA
Dep. 1

071612-6

F 3.1

Confeccionado el 30.10.73

VARIOS

FOTO

Apellidos GOMEZ RAMIREZ(1)

Nombres María Angelica

Fecha de Nacimiento 12.2.37.(3)

Lugar de Nacimiento Rocha(2)

Est. Civil Casada(4)

Cred. Civica _____ Céd. Identidad 13.355. (Rocha)

Otros Documentos _____

Ocupación Maestra(5)

Padre _____

Madre _____

Domicilio Cádiz 3079 (Rocha)
Gral.Flores 2208(1973)(6) Ciudad _____

Otros datos _____

05210

FICHA COMPLEMENTARIA

DOCUMENTO		071612 ANTECEDENTES
FECHA	ORIGEN	
12.7.72	Doc. 1987 Eval. A-2	Figura en una relación de personas que visitan al extremista Luis Eduardo Pidli Perez..qq.. 24/7/78-Se contestó por Mem.(A) No. 2534 para el Consejo del Niño.- (U).

24.1-84

11941 / 82	- POSEE ANTECEDENTES EN [illegible] -
PAG. 2290	EVAL - A - 1. (KE) INDICA (d) (d) (g)

F1

SERVICIO DE INFORMACION DE DEFENSA

071613-4

Confeccionado el 31 de mayo de 1976

Dep. 1

V A R I O S

	Apellidos GOMEZ de MOZAR
	Nombres María Angélica
	Fecha de Nacimiento
	Lugar de Nacimiento
F O T O	Est. Civil
	Cred. Cívica ..... Céd. Identidad .....
	Otros Documentos
	Ocupación Maestra (Esc. No. 78)

Padre

Madre

Domicilio ..... Ciudad Mont.vide.o

Otros datos

R 4289

CHIESA Hnos. Ltda. - 2.500 - 9/75

F2

FICHA COMPLEMENTARIA

DOCUMENTO		071613 ANTECEDENTES
Fecha	Origen	
2.4.76	0 477 A - 1	-Figura en una lista de maestros destituidos por el Consejo de Educación Primaria.-(P). Eval.A-1.- 24/7/78-Se contestó por Mem.(A) No. 2534 para el Consejo del Niño (U).-
30.9.81	- - - - -	Memo.(A) Nº534/81 16ta.parte al C.E.P..-(PP).-

VARIOS

03.08.82 A

JUNTA DE COMANDANTES EN JEFE
S. I. D.

071614-2

Dep. I Secc. I
Sub. Secc. A/N
Ficha N.º ..... Confec. .....

GOMEZ CASTRO de CABALLERO (Apellidos) María Cristina (Nombres)

DOCUMENTOS: C/C BNB- 29139 (Serie / N.º) C/I. 1.126.074 (N.º / Dpto.)

OTROS DOC. 159730 (Pasaporte / Lib. Enrol. / etc.)

NACIMIENTO: 20.12.46 (Fecha) Tacuarembó (Lugar)

DOMICILIO: Juan Artegga 4114 apto.1 (Calle / N.º / Teléf.) Montevideo (Ciudad o Localidad)

PROFESION U OCUPACION: Empleada

LUGAR: CARGO:

IDEOLOGIA POLITICA: CLASIFICACION:

DATOS COMPLEMENTARIOS: Casada (Est.Civil / Cónyuge / Hijos)

Hija de: Carlos Gómez y Celsa Castro

Otros familiares

Fecha	Documentos	071614 ANTECEDENTES A REGISTRAR F2
18.07.82	16.929/9	El Consulado Uruguayo en Sydney solicita autorización para expedir o renovar pasaporte a nombre del causante. Eval. :A-1.(GM)(LA)
10.5.83	20029/06	28.7.83: El M.ER.EE. autoriza al Consulado uruguayo en Sidney - Australia, a expedir o renovar pasaporte a nombre de la causante.- EvaM. A-1 (Y)

A

JUNTA DE COMANDANTES EN JEFE 071815-9

S. I. D.

Dep. I Secc. I

Sub Secc. A/M

Ficha Nº ..... Confec. 10/9/81

[redacted] María del Carmen

Apellidos Nombres

DOCUMENTOS: C/C ..... C/I. .....

Serie Nº Nº Dpto.

OTROS DOC. .....

Pasaporte Lib. Enrol. etc.

NACIMIENTO: .....

Fecha Lugar

DOMICILIO: Carlos María Pena 4263 Montevideo

Calle Nº Teléf. Ciudad o Localidad

PROFESION U OCUPACION: .....

LUGAR: ..... **CARGO:** .....

IDEOLOGIA POLITICA: ..... **CLASIFICACION:** .....

DATOS COMPLEMENTARIOS: .....

Cónyuge Est. Civil Hijos

.....

Otros familiares

f2

Fecha	Documentos	ANTECEDENTES A REGISTRAR
C.H.C.P.No.204/80 Sec.19a.INGRESO-MONTEVIDEO		071015 DATOS DE LA DNII: 10/2/78-La titular aparece como afiliada No. 21.775 a la UJC (Liceo No. 18), según material incautado por OCOA a Pablo CARRASCO.- 28/8/81-Se contestó Constancia para INGRESO en ANTEL a nombre de GOMEZ ABREU de FIGUEROLA, María del Carmen, que no se trataría de la misma persona dado que nunca se domicilió en Carlos María Pena No. 4263 y que realizó sus estudios en el Liceo de Minas(Lavalleja) y en el Liceo No. 8(Mdeo.).-(U)
11.1.82	------	Se contestó memo. (A) Nº 1 /981 del C.N.E.F. (MS)

Imp. Nacional 11472

VARIOS

JUNTA DE COMANDANTES EN JEFE 071616-7

S. I. D.

Dep. I Secc. I

Sub Secc. A/N

Ficha Nº ____ Confec. ____

GOMEZ RIFAS — María del Carmen
Apellidos — Nombres

DOCUMENTOS: C/C CAA 6203 — C/I. 2.548.320.-9 42385 Canelones
Serie — Nº — Nº — Dpto.

OTROS DOC. ____
Pasaporte — Lib. Enrol. — etc.

NACIMIENTO: 5.6.46 Mdeo.
Fecha — Lugar

DOMICILIO: Belgrano 2862 Ap. 203 antes Guayaquí 3385 Ap. 101 (1971) antes Setembrino Pereira 3220 Apto. 3 1977
Calle — Nº — Teléf. — Ciudad o Localidad

PROFESION U OCUPACION: Médico Veterinario

LUGAR: M.A.P. CARGO: Jefe de Servicio (1)

IDEOLOGIA POLITICA: ____ CLASIFICACION: ____

DATOS COMPLEMENTARIOS: Soltera
Est. Civil — Cónyuge — Hijos

Hija de Eliseo y Laura 64212
Otros familiares

F2

Fecha	Documentos	071618 ANTECEDENTES A REGISTRAR
28.11.79	2703	-D.I.I.: 10.3.71- Detenida por el Dpto. Nº 6 por averiguaciones de un atentado, fue puesta en libertad por orden Superior del Juez de Intrucción de 5o. Turno. 12.7.76- Ampliando la anotación precedente fue detenida junto a CASTRILLEJO, Alejandro; BELLIZZI, María Teresa y TROCOSO Domingo Erasmo en averiguación de actividades sediciosas, según información recibida en esta Dirección.- La inspección realizada en su domicilio arrojó resultados negativos. Recobra la libertad el 11.3.71 por disposición del Sr. Juez Letrado de Instrucción de 1er. Turno 13.7.76- Eleva nota al Señor Jefe de Policía con fecha 24.VI.976 solicitando se le conceda Certificado de Fé Democrática lo que se le había sido negado por la Seccional 13a. de Policía por poseer anotaciones en la D.N.I.I..- Por Disposición del Sr. Jefe de Policía recaída en el Asunto Nº 5239/78 le fue concedido el certificado solicitado. Por orden del Sr. Direcctor de la D.N.I.I. se deja constancia que referente a la anotación de fecha 10.3.71 la titular sufrió una detención por mera averiguación no habiéndosele comprobado ninguna actividad delictuosa no política. ...///

Imp. Nacional 716/79

FECHA	DOCUMENTOS	071616 F3 ANTECEDENTES A REGISTRAR GOMEZ RIFAS María del Cármen
	///...	7.1.78- Con fecha 27.7.977 solicita en la Sec. 13a. Constancia de Anotaciones en Ficheros Policiales de Inteligencia, formulario 511, expidiéndosele Categoría "A2.- Con fecha 27.11.79 por Nota Nº 2842/79/D la Secretaría de Planeamiento Coordinación y Difusión solicita el aval correspondiente a la causante para usufructuar una beca al exterior (Francia) lo que esta Dirección APRUEBA según Memo. (A) Nº 2237/79 (3a. Parte) de este Servicio dirigido a dicha Secretaría de estado.(C)
5.11.81	D.9257	SE.PLA.CO.DI. solicitó por Nota 2619/81/D aval para beca a (Chile).-SE APRUEBA por Memo.(A) Nº2204/81 de fecha 06.11.81.Indica (1).- (SM).-

SERVICIO DE INFORMACION DE DEFENSA

Dep. 1

071617-5

Confeccionado el 17.9.75

P.E.

V A R I O S

FOTO

Apellidos GOMEZ PORCILE

Nombres María del Carmen

Fecha de Nacimiento 20 años(1975)

Lugar de Nacimiento Uruguay

Est. Civil Casado Conyuge: Alejandro E. Musso Vitiola

Cred Cívica _____ Céd. Identidad _____

Otros Documentos _____

Ocupación _____

Padre _____

Madre _____

Domicilio Thompson 2976 Bis Ap.1 Ciudad _____

Otros datos _____

136952

Imp. CHIESA Hnos. Ltda. 18.000 - 12 - 73

FICHA COMPLEMENTARIA

FL

DOCUMENTO		071617 ANTECEDENTES
Fecha	Origen	
7.6.75 PD. 07.00	1061 a 07.00	31.5.75 -Detenida junto a su esposa para ser indagada por si existe algún tipo de vinculación con un grupo de jóvenes que eran integrantes del "Partido Comunista Revolucionario" que fueron detenidos en la intersección de Cno. Maldonado y Libia.- (DD)
4.6.75 PD. 07.00	1017 a 07.00	1.6.75 -Es sospechosa de haber formado un grupo denominado "Patria Nueva", organismo dependiente del "Partido Comunista Revolucionario".- (DD)
7.6.75 PD. 07.00	1060 a 07.00	3.6.75 -Fue puesta en libertad.- (DD)

071618-3

f1

JUNTA DE COMANDANTES EN JEFE

S. I. D.

Dep. 1 Secc. 1

Sub Secc. A/N

Ficha Nro. ____ Confec. 30.3.79

GOMEZ JARA — Apellidos

María del Huerto Vicenta — Nombres

DOCUMENTOS: C/C R.V.B.25946 (Serie / Nro.) C/I. _____ (Nro. / Dpto.)

OTROS DOC. _____ (Pasaporte / Lib. Enrol. / etc.)

NACIMIENTO: _____ (Fecha / Lugar)

DOMICILIO: _____ (Calle / Nro. / Teléf. / Ciudad o Localidad)

PROFESION U OCUPACION: _____

LUGAR: _____ **CARGO:** _____

IDEOLOGIA POLITICA: _____ **CLASIFICACION:** _____

DATOS COMPLEMENTARIOS: _____

Est. Civil ~~109586~~ Cónyuge Hijos

_____

Otros familiares

FL

Fecha	Documentos	071618 ANTECEDENTES A REGISTRAR
7.11.78	D.1513	-- Delegado de Mesa por las listas 808 , en las elecciones nacionales del año 1971 por el Departamento de Montevideo .- Circuito N° 2527 (Inf. Corte Electoral).- (Pág. N° 0279) (Y)

...CIO DE INTELIGENCIA
División I
(Seguridad)

MINISTERIO DE DEFENSA NACIONAL
SERVICIO DE INFORMACION DE DEFENSA
M/F

I.A. 071019-1

Sección A
Act. Ant. Nac.
Ficha N.° [illegible]

E

Nombres y Apellidos: GOMEZ LEDESMA María Delia Lídi...
de PICARDO (10)

Alias: "IRENE" (9)

Fecha de Nacimiento: 7/6/1943 (13)

Lugar de Nacimiento: Treinta y Tres (14)
(País - Ciudad o Localidad - etc)

Cred. Civ.: Serie FAA (5) N.° 23530 Ced. Identidad: 15.280 (15)
26069

Otros documentos:
(Pasaporte - Libreta Enrolam. - etc.)

(6) P. Zufriategui 113 - Cnel. ALEGRE 1323 Ap 1 (23)

Domicilio: (Treinta y Tres) (1) Montevideo Agraciada 3762
(Ciudad o localidad) (Calle) (N.o) (Telef.)

Andrés Spikerman 334 (16)
Bvar. España 2590bis (24)

Edad Aparente 18 años (8) Andrés Spikerman 334 (Treinta y Tres) (17)
Color del Cutis trigueño (20)

Filiación
Color del Cabello castaño (19) Estatura Aproximada 1.50 mts (50)
Complexión Aspecto Social
Señas particulares Ojos castaños (20)

[redacted]

Ficha confeccionada en Montevideo el 12 de setiembre de 1962

071619

(7) Labores Profesora Id.Español (11)

ACTIVIDADES

(1) Laborales: Profesión Estudiante Doméstica (4) Lugar de trabajo Liceo Dptal (12)

Cargo ..... Antigüedad .....

Otras Actividades .....

(8) Posibl antisocial

(2) Políticas: Ideología Comunista Actuación (2) U.J.C.

Antecedentes (3) Círculo Preparatorios - Carnet No. 2623- Ingresó: 26/8/6

Antecedentes familiares .....

(3) Sociales: Estado Civil Casado (13) Religión ..... Figuración .....

Grado Instrucción ..... Lugares que frecuenta .....

(4) Económicas: Situación ..... Capital aprox. ..... Vehiculo ..... marca y N.o (24)

Otros datos Esposa Juan D.Picardo Estevez.Hijos Rodrigo Luis,Marcela.y Mariana

Datos Complementarios HIJ. DE: Ademar y Delia (25)

Apreciación Personal Gral. .....

GOMEZ LEDESMA / María Delia Lídia-

FECHA	DOCUMENTOS	071618 ANTECEDENTES A REGISTRAR
XII/62	Mundial No.161 - Indica ① al ③	
23/IX/68	-43-12	-Figura en una relación de personas izquierdistas del departamento de Treinta y Tres .-
23/VIII 1968	B.64(1) D.6	-Aparece en una nómina de personas del Dpto. de Treinta y Tres donde se le sindica como Comunista.-Indica ④
6/X/70	64(1)6 D.973	-Indica ⑤ al ⑧ L
1/6/972	J.P.M.P' M.-	Indica: ⑨ al ⑫
	1963.	Es detenida a consecuencia de los procedimientos realizados en el Dpto. Treinta y Tres. La Justicia Militar dispuso su remición a la Cárcel por delito de :"ATENTADO CONTRA LA CONSTITUCION EN EL GRADO DE CONSPIRACION"
20/6/72	1714.-	Indica:- ⑬ a ⑯ .- Declara ser la principal reclutadora en Treinta y Tres; es la promotora del atentado a un Oficial de la Guarnición.-(J).-
23/X/72	D.3708R/D	-Permanece detenido en el Bn. I. N° 10(Reg. M. N° 4). Integrante de la Col
9/VI/73	D.1225 RM4.(J)	21. S/P Reclutamiento.-(J).- Pend. 1-2 (SJ).-
3.11.70	B79 D105	Candidato de la Lista No.11, de tendencia Comunista, en 4to. lugar, en las elecciones para integrar el Consejo Ejecutivo de la Asoc. de Est. de Preparatorios por el período 1961/62.

F4

071019

FECHA	DOCUMENTOS	ANTECEDENTES A REGISTRAR
9.72	3227	Detenido 5.5.72.Procesamiento 6.6.72.Causal Art. 132 Inc. 6to.EPO.Personalidad.Caracter fuerte.Peligrosida mucha.Integración junio 1971 por Dario Armendaris.Motivo conventimiento.Grado fanático.Func.Col 21.Zona T. y Tres.Sector Políticio.Grupo reclutamiento.Tarea responsable de grupo.Actitud Interrogatorio.Colaboración ninguna.Conducta mala.Factores Reclusión.Seguridad máxima. Aislamiento total.Indica (17) (24).-(DD)
/V/97	D.938 SUMI RM4.-	-PEDRO BAUTISTA , le solicita que lo integre a la organización extremista (J).-
/7/72	D.1954 P.P.I. E.M.G.E.	Indica Dec.1963. JPM.PM.-(H).
12.7.72	D. 1987 Eval.A-2	Figura en una relación de personas que visitan al extremista Juán Diego Piccardo Esteves..qq..
20.5.77 PME	475 B	6.8.76 -Detenido el 22.5.72. Procesado. Eval. A - 1.- (DD)
7.III.77	1148 [illegible]	-[illegible]
29.10.75	D.1881	De acuerdo a informes de la Oficina de Sumarios, destituída por resolución del 15.11.74. Destituída por D.S. 292 del 24.4.75. Eval.-2 (H).-

FECHA	DOCUMENTOS	07161 ANTECEDENTES A REGISTRAR FS
		GOMEZ LEDESMA María Delia
28.8.78	Doc.1009	-Figura en relación de LIBERADOS desde el 12.al 18.8.78.- SITUACION:Libertad Provisoria.-REGIMEN:Libertad Vigilada por el Bn.I.3.- (i).
16.10.78	Doc.1395	-Figura en relación de movimientos de Recluídos al 31.8.78.- Fué BAJA del EMIR.2 el 14.8.78.CAUSA DEL MOVIMIENTO:Libertad Provisional,Art.511.-JUEZ:1a.I.1er.T.-FECHA DE DETENIDO:22.5.72.-ANTECEDENTES:Art.132-6,137 CPO.-
		-Figura en relación de ALTAS al Bn.I.3 al 31.8.78.- (i)
31.3.81	D-2347	- Mantiene contacto con Dardo Angel URIBASTERRA,el cual se encuentra en L.V..-EVAL.:A-1.(EE)
16.02.82	D. 5757/ 57	-Figura en una relacion de la Corte Electoral, de ciudadanos inscriptos en el Registro Civico Nacional, que se encuentran comprendidos en el Art. 1, Literal "B" del Acto Institucional No. 4, con prohibicion de ejercer el derecho de voto. (Procesados por delitos de "Lesa Nacion").EVALUACION A-1(VL) Indica ( ) ( )
16.02.82	D.6004/81/ 27	-Se encuentra comprendido en el Art.lo. literal b) del Acto Institucional No.4,por haber sido procesado el 19/9/1973 por los delitos previstos en. C.P.M. C.P.O. 132 inc. 6 y 137 EVALUACION A-1 (LA)

FECHA	DOCUMENTOS	071619 ANTECEDENTES A REGISTRAR F6
14.5.83	24739/83	-03.03.83-Figura en una relación procedente de la P.M.E.de libertades vigiladas, categoría "C".Unidad de control:Bn.I 3.Detenido el 05.05.72, liberado el 12.08.78.-EVAL:A-1 (Q)
14.5.83	24862/83	-08.03.83- Indica idem Doc. 24739/83.-Detenido el 22.05.72.-EVAL:A-1 (Q) Indica (23).-
18.3.83.	**0813/80 Pág.05**	**En Consolidado de la P.M.E. de fecha 30.9.80, figura como: Libertad Vigilada, Baja por Pase a Cat."C", siendo su Unidad de Control el Bn.I.3.-Eval.A-1.-(FE)**
6.9.83	29820/194 y 195	Acta de fecha 13.5.72 y 31.5.72 por integrar el M.L.N. Declara vinculaciones con:Dario ARMENDARIZ(a)Luis,Florencio GARCIA(a)Ramiro, Nery DIAZ,César NIZ,CarlosBATALLA, Guido GUTIERREZ,Artigas [illegible] DARO,Eduardo [illegible]BETA y Juan C. GARCIA,el Gordo MARIÑO,Alfonso SOSA,Alfredo EMIL,Gustavo NIZ,Darwin [illegible]IGUINI,Chola ELIZONDO,Yaida SILVA,Armando RODRIGUEZ,Ramiro MARTINEZ,[illegible].Eval:A-1 (CC)Ind.25.
24/1/84	1941/82 PAG.2290	-POSEE ANTECEDENTES EN EL CO.NA.E- EVAL-A-1.(KE) INDICA ( ) ( ) ( )
23.4.84	401544/007	-Año 1979: Figura en una relación de reclusas liberadas, procedente del FMR 2, puesta bajo el régimen Lib. Vig. Unidad de control: Bn.I.3. Fecha de liberada: 12.[illegible].78. Indica (24). Eval.A-1 (TL).-

071620-9

F1

JUNTA DE COMANDANTES EN JEFE

S. I. D.

Dep. I Secc. I

Sub Secc. A/M

Ficha Nro. _____ Confec. 3.2.76

GOMEZ VALLS — Apellidos

Ma. del Rosario — Nombres

DOCUMENTOS: C/C _____ (Serie / Nro.) C/I. _____ (Nro. / Dpto.)

OTROS DOC. _____ (Pasaporte / Lib. Enrol. / etc.)

NACIMIENTO: 3 - 2 - 956 (Fecha) _____ (Lugar)

DOMICILIO: Eduardo Acevedo 1358 (Calle / Nro. / Teléf. / Ciudad o Localidad)

PROFESION U OCUPACION: Profesora de Frances y Secretaria Liceo Nº 15 (1)

LUGAR: Liceo Nº3 (2) _____ CARGO: _____

IDEOLOGIA POLITICA: Comunista CLASIFICACION: U.J.C. Carnet Nro. 29.512 Secc. 1

DATOS COMPLEMENTARIOS: _____

Est. Civil ~~109587~~ Cónyuge Hijos

_____

Otros familiares

Fecha	Documentos	071620 ANTECEDENTES A REGISTRAR
17.12.75	2117	Afiliada a la Seccional Cordón de la proscripta U.J.C. con el Nº 29.612 de acuerdo a una lista de integrantes de la misma, recientemente capturada en un "berretín" del domicilio de MARIA DEL ROSARIO GONZALEZ SCAYOLA DE FERNANDEZ. Eval. A-1.(E).-
7.6.77	D.0538 PEI 44/77 D.E.I OCOA	- Remite los siguientes antecedentes: 1968: Ocupa el Liceo 14 en protesta por el aumento del boleto estudiantil.-Realiza fuerte actividad proselitista en el Liceo 14 entre los docentes y alumnos de 6to.añoPiloto.-En su momento estuvo políticamente vinculada a los cuadros del proscripto Partido Socialista de los Trabajadores y luego integró las filas del Mov.26 de Marzo.-En 1968 ingresa al IPA y hasta 1971 integra el Sector Revolucionario del mismo.-Integra en forma activa la Gremial de Profesores.-Forma parte del movimiento que sale a recibir a los "Cañeros" en el Departamento de Canelones,acompañando la "Marcha" hasta el Palacio Legislativo,donde ocuparon por espacio de semanas.-Es parte activa organiando el campamento en especial la parte de prensa y propaganda.-Integra la "Marcha del Silencio" con ataques a los comercios.-Forma parte a posteriori de la proscripta Asociación de Empleados de Enseñanza Secundaria(A.E.D.E.S.)

...///

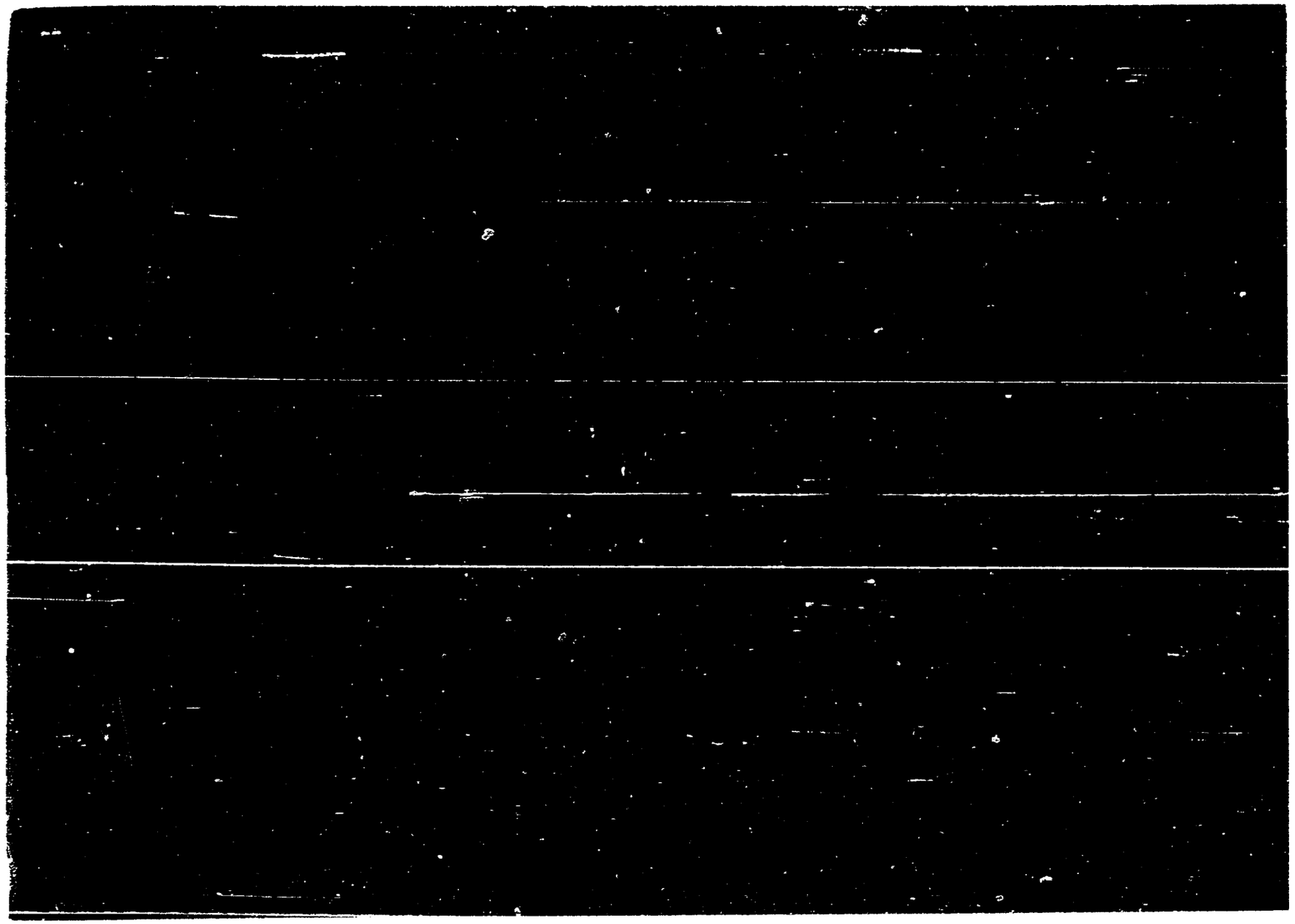

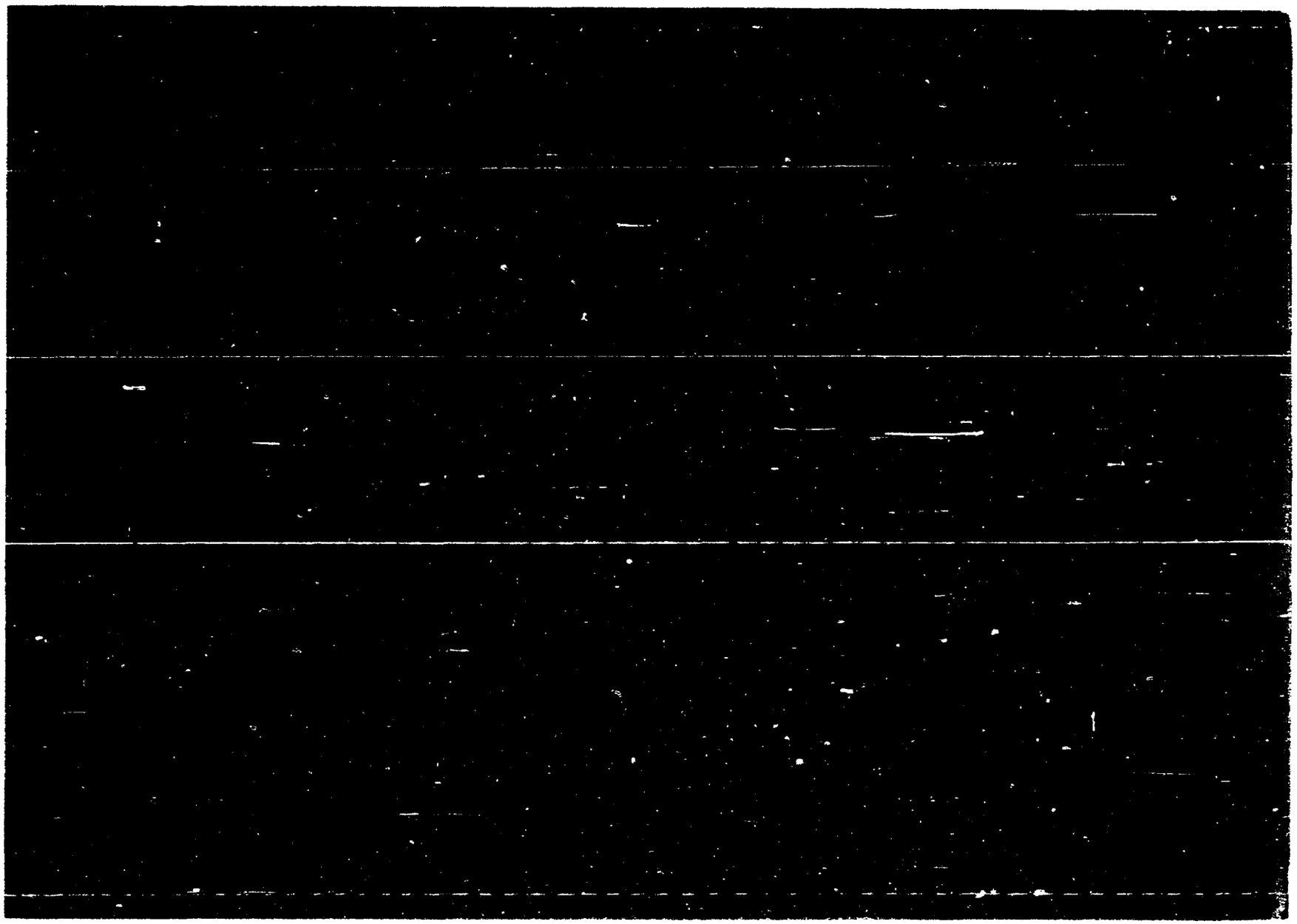

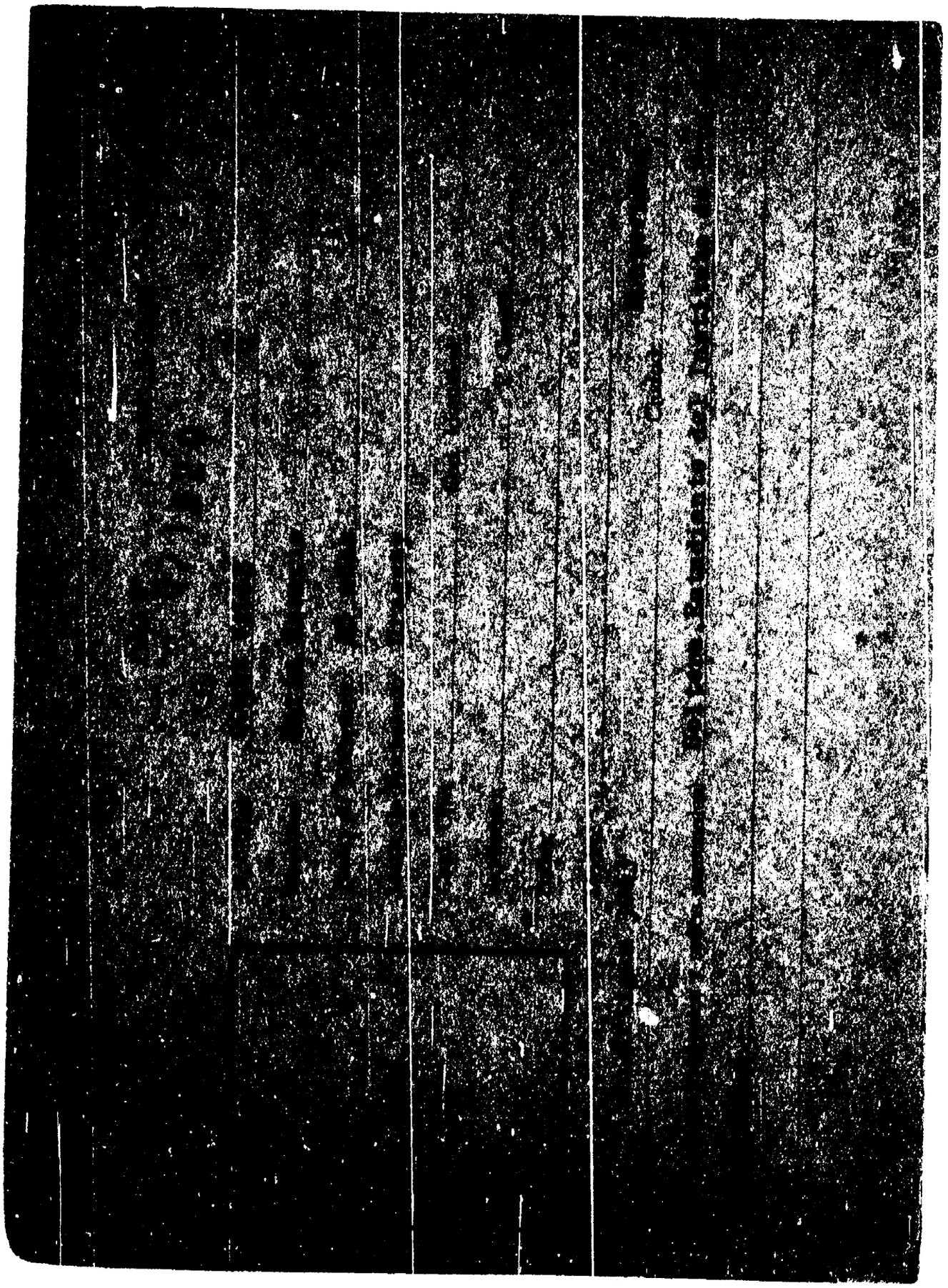

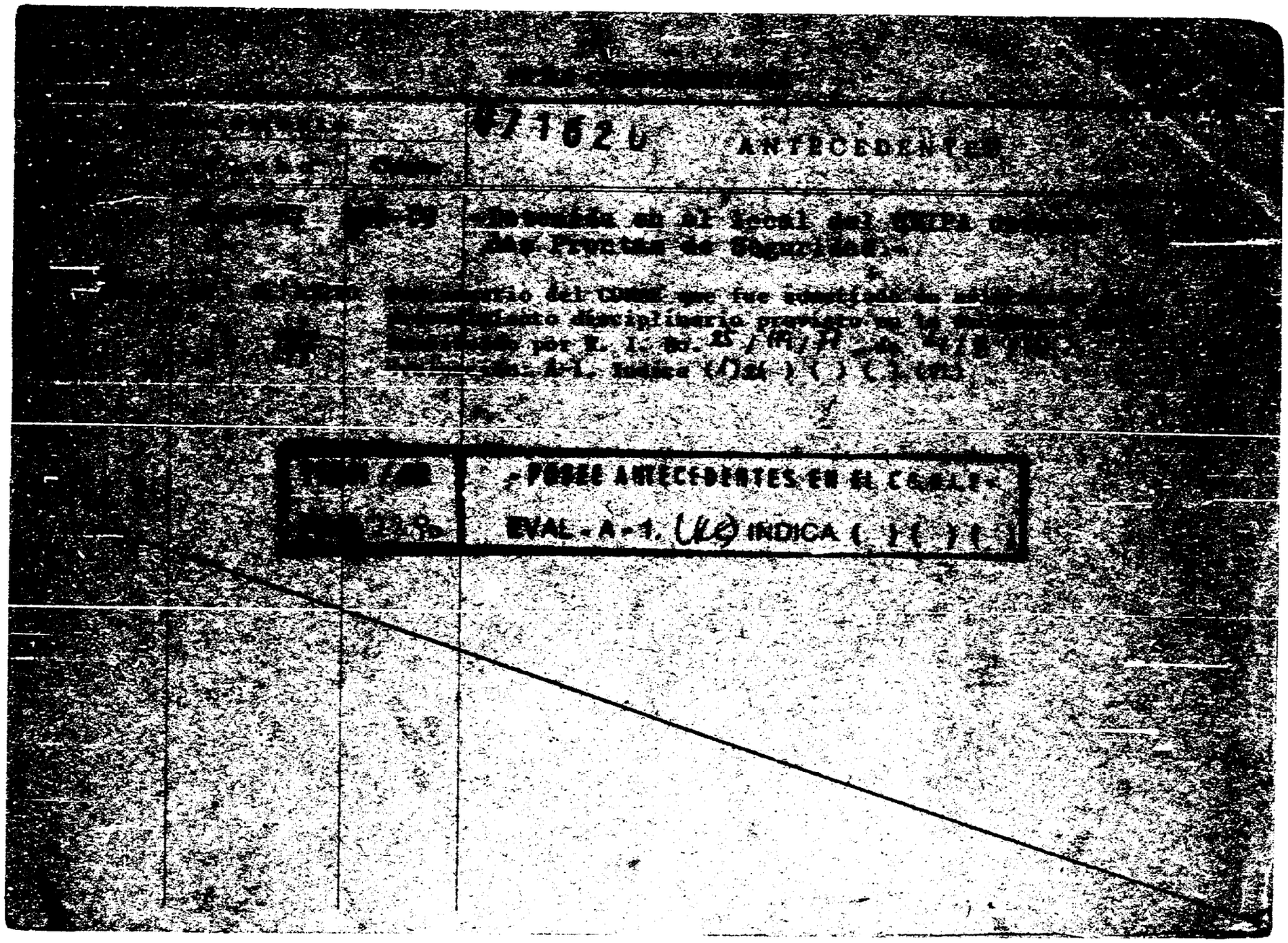

[illegible]

[illegible] 071620 ANTECEDENTES

[illegible] [illegible] Detenida en el local del [illegible] [illegible] Las Fuentes de Seguridad.-

[illegible] [illegible] del [illegible] que fue [illegible] [illegible] disciplinario previsto en la [illegible] [illegible] por R. I. No. 25 / [illegible] [illegible] A-1. Indica ( ) ( ) ( ) ( )

[illegible] - POSEE ANTECEDENTES EN EL C.G.E.E. -

[illegible] EVAL - A - 1. (UE) INDICA ( ) ( ) ( )

F1

071621-7

JUNTA DE COMANDANTES EN JEFE

S. I. D.

Dep. I Secc. I

Sub Secc. A/M

Ficha Nro. ____ Confec. 7/11/77

GOMES SANTURIO — Apellidos

María Eduviges — Nombres

DOCUMENTOS: C/C JAC-3139 — Serie Nro. — C/I. ____ — Nro. Dpto.

OTROS DOC. ____ — Pasaporte Lib. Enrol. etc.

NACIMIENTO: 11.11.47 — Fecha Lugar

DOMICILIO: Bolivia 760 entre Asunción y Amorín — Calle Nro. Teléf. — Salto — Ciudad o Localidad

PROFESION U OCUPACION: Ama de Casa

LUGAR: ____ CARGO: ____

IDEOLOGIA POLITICA: ____ CLASIFICACION: ____

DATOS COMPLEMENTARIOS: ____

Est. Civil ~~10.7588~~ Cónyuge Hijos

Otros familiares

F2

Fecha	Documentos	071621 ANTECEDENTES A REGISTRAR
30/4/76	0571	-Afiliado al Partido Comunista N°63.270 desde el 30.11.71 Presentada por Juan José Galvez y Artigas Gomez.Eval.B.1.(K

P3

J.C.J. 7/11/77 07 1621

Dpto. 1

Apellidos GOMEZ SANTURIO

Nombres María Eduviges

Documentos. AFILIADA AL PARTIDO COMUNISTA Nº63270

Ant. Secc. A ☐ B ☐ C ☐ D ☐ E ☐ G ☐ V ☐

Secreto

F4

071621 ANTECEDENTES

EDAD: 11.11.47

DOMICILIO: Bolivia 760 entre Asencio y Amorín

Salto-

DOCUMENTO: C.C. JAC.3139

PROFESION: Ama de Casa

Doc.0571-30/4/76-Eval.B.1.(K).-

81

071622-5

MINISTERIO DE DEFENSA NACIONAL
S. I. D.

Dep. I Secc. I
Sub-Secc. A/N
Ficha Nro. ..... Confec. 29/8/72

SILVA (1)
GOMEZ DE MORAES — Apellidos
Maria R. STHER (2) — Nombres

DOCUMENTOS: C/C. TBB 1458 (3) C/I. ..... Serie Nro Nro. Dpto.

OTROS DOC. ..... Pasaporte Lib. Enrol. etc.

NACIMIENTO: ..... Fecha Lugar

DOMICILIO: PASO DEL CERRO (4) ..... Calle Nro. Teléf. Ciudad o Localidad

PROFESION U OCUPACION: Maestra.-

LUGAR: ..... CARGO: .....

IDEOLOGIA POLITICA: Comunista.- CLASIFICACION: .....

DATOS COMPLEMENTARIOS: ..... Est. Civil Conyuge Hijos

~~109589~~
Otros familiares

FL

Fecha	Documentos	071622 ANTECEDENTES A REGISTRAR
1971.Lista 2001.- (MC). Tacuarembó.-		Figura como 3a, suplente del 10a, titular a la Junta Departamental, de Tacuarembó en las elecciones del año 1971.- (MM)
4/3/982	.....	-MEMO. (A) No. 314/982 PARA EL D-II (INF) DE E.M.E. (P)
16.02.82	D. 5757/87	-Figura en una relacion de la Corte Electoral, de ciudadanos inscriptos en el Registro Civico Nacional, que se encuentran comprendidos en el Art. 1, Literal "B" del Acto Institucional No. 4, con prohibicion de ejercer el derecho de voto. (Procesados por delitos de "Lesa Nacion").EVALUACION A-1(VL) Indica (1) (2) (3) (4)
~~16.02.82~~	~~D.6004/82~~	~~-Se encuentra comprendido en el Art.1o. literal b) del Acto Institucional No.4,por haber sido procesado el / / por los delitos previstos en.~~ ~~G.F.M.~~ ~~G.F.C.~~ ~~EVALUACION A-1 (INF)~~
24 150	11941 / 82 PAG. 2894	- POSEE ANTECEDENTES EN EL C.C.N.A.E - EVAL - A - 1. (CKE) INDICA ( ) ( ) ( )

071623-3

E A

MINISTERIO DE DEFENSA NACIONAL
S. I. D.

Dep. 1
Sub-Secc. A/N
Ficha Nro. ..... Confec. 21/8/972

GOMEZ HAEDO FUGNOT (1) María (2) Elena
Apellidos Nombres

Alias: "MARTA"

DOCUMENTOS: C/C. AQB: 604 (2) C/I. 1.152.373 (3)
Serie Nro. Nro. Dpto.

OTROS DOC. .....
Pasaporte Lib. Enrol. etc.

NACIMIENTO: .....
Fecha Lugar

DOMICILIO: LUIS PIERA 1825 AP 21 (4)
Avda. de los Eucaliptos esq. Gral. Gestido Km. 21 Avda. Italia
Calle Nro. Teléf. Ciudad o Localidad

PROFESION U OCUPACION: Ayudante de Laboratorio del H. Natural en Pep. del Liceo Nro. 15 (Carrasco). (6)

LUGAR: ..... CARGO: .....

IDEOLOGIA POLITICA: ..... CLASIFICACION: ~~F 43463~~

DATOS COMPLEMENTARIOS: .....
Est. Civil Conyuge Hijos

.....
Otros familiares

Fecha	Documentos	071623 ANTECEDENTES A REGISTRAR
15/6/1972	J.P.M.P.M. 1964	-Por de claraciones de varios detenidos e n Montevideo se efectúa un procedimiento e n una finca ubicada en el Balneario El Bosque. Descubriendo así que la misma servía de base al grupo extremista. Allí fue detenido la mencionada junto 4 sediciosos , 2 de las cuales se encontraban escondidas e n un escondrijo en construcción. Se incauta documentación entre la que figuraba seguimientos de diversas personalidades; manuales para la fabricación de explosivos y relevamientos de Pando, y Balnearios El Pinar y Lagomar.(J).-
9/7/72 P.P.I.	D.1954 E.M.G.E.	
16.02.82	D.6004/81 22	-Se encuentra comprendido en el Art.1o. literal b) del Acto Institucional No.4,por haber sido procesado el 21 / VIII / 72 por los delitos previstos en. C.P.M. 7 C.P.O. 132 Inc. C, 137; NO 7 V4 EVALUACION A-1 (LA) Indice (1) , (2)

[illegible] 071823 [redacted]

[illegible]

Confeccionada el 18-III-[illegible]

Apellidos [illegible]

Nombres María Elena (a) María

Fecha de Nacimiento 19 años (1968)

Lugar de Nacimiento Uruguay

Est. Civil Soltera

Cred. Cívica ________ Céd. Identidad 1.[illegible]

Otros Documentos

Ocupación Estudiante de Medicina.

[illegible]

[illegible]

[illegible] Libertad 2831 Ciudad Montevideo

Otros datos

FICHA COMPLEMENTARIA

071623 ANTECEDENTES

[illegible]	[illegible]	ANTECEDENTES
[illegible]	[illegible]	1a. vez. Detenido por manifestación y [illegible] Las Medidas Prontas de Seguridad.
[illegible]	[illegible] 1977 D. 1951	2a. vez-Detenido por distribuir [illegible] a las Mencionadas medidas.-
[illegible]	[illegible]	Se Encuentra detenida, pertenece a la Col. 7.- ([illegible]) Eval. A-2 (BB).-
[illegible]	E.M.G.E. D. 1732	Se encuentra a disposición del Juez Militar [illegible] Instrucción.- (H)
[illegible]		-Detenida en oportunidad de ser inspeccionada la [illegible] en la calle Pte. Gestido y Avda. de las Eucaliptus [illegible] "CAR-FET-SUL", donde fué ubicado un berretín [illegible] 1 revólver calibre 32 y documentación sobre la Columna [illegible] Indice: 1.-(GG).-
[illegible]	3035	[illegible] como integrante de la Col. 7. ([illegible])
[illegible]	3031	Construyó los berretines en el local "[illegible]" en Av. Gestido en el Bosque Km. 21.[illegible] talia. Integrante de la Col. 7 Zona 1.- ([illegible])
[illegible].12.79 [illegible]	2076	12.12.75 -Recuperó la libertad quedando alojada [illegible] pendencias de la DNII bajo el régimen de [illegible], a disposición del P. Ejecutivo.- ([illegible])

FECHA	DOCUMENTOS	GOMEZ HAEDO, María ANTECEDENTES A REGISTRAR 071023 fs
14.5.83	24745/83	-03.03.83-Figura en una relación procedente de la P.M.E. de liberados.Detenido el 31.05.72.-EVAL:A-1 (Q) Indica (3)
14.5.83	24862/83	-08.03.83-Indica idem Doc. 24745/83.-Liberada el 04.01.76.-Indica (4).-EVAL:A-1 (Q)

24.1-84

11041 / 82	- POSEE ANTECEDENTES EN EL CONAE -
PAG. 2281	EVAL - A - 1. (Qe) INDICA (5) (6) ( )

SERVICIO DE INFORMACION
DE DEFENSA
Dep. I

071624-1

F1

..... Sección
Act. Ant. Nac.
Ficha Nº 1831

(4)

Nombres y Apellidos: GOMEZ ORTIZ, de ZAPATA, Maria Elvira

Fecha de Nacimiento:

Lugar de Nacimiento:
(1) (País - Ciudad o Localidad - etc.)

Cred. Cív.: Serie TAA Nº 25006 Ced. Identidad: 15.091 (Tebó) (5)

Otros documentos:
(Pasaporte — Libreta Enrolam. — etc.)

FOTO

Domicilio:
(Ciudad o Localidad) (Calle) Nº Teléf

Filiación
- Edad aparente ..... Color del Cutis .....
- Color del Cabello ..... Estatura Aproximada .....
- Complexión ..... Aspecto Social .....
- Señas particulares .....

Ficha confeccionada en Montevideo el 24 de abril de 1967.-

Fórm. I

~~[illegible]~~ 530

071624

ACTIVIDADES

(1) **Laborales:** Profesión Maestra. Lugar de trabajo Escuela Nº 111 de Tacuarembó

Cargo Vendedora de libros (5) Antigüedad

Otras Actividades

(2) **Políticas:** Ideología Actuación

Antecedentes

Antecedentes familiares

(3) **Sociales:** Estado Civil Religión Figuración

Grado Instrucción Lugares que frecuenta

(4) **Económicas:** Situación Capital aprox. Vehículo
marca y Nº

Otros datos

Datos Complementarios

Apreciación Personal Gral.

GOMEZ ORTIZ, María Elvira. F 73

FICHA COMPLEMENTARIA

071624

Documento		ANTECEDENTES
Fecha	Origen	
11-XI-966.-	B-75-D-630.-	-Figura en un llamamiento a apoyar al "FRENTE IZQUIERDA DE LIBERACION" y a votar sus listas en las elecciones correspondientes al año en curso, llamamiento éste que es formulado por los trabajadores de la cultura de dicho frente.-
3.7.78 PEI 60	Doc.786 DNII	-Figura en una relación de docentes afiliados al Partido Comunista con el No.23.688 Eval.A-1 (PM)..
25.05.82	D. 15210	Funcionario del CONAE que fue sumariado en aplicación del procedimiento disciplinario previsto en la Ordenanza No. 17. Destituído por R. I. No. 3 /106/ 79, de 22/1 /79.- Evaluación: A-1. Indica (1) (2) (3) ( ) (VL)

24.1.84

11841 / 82	-POSEE ANTECEDENTES EN EL CONAE-
PAG. 229	EVAL - A - 1. (VE) INDICA ( ) ( ) ( )

FICHA COMPLEMENTARIA

49

Documento		071624 ANTECEDENTES
Fecha	Origen	
2.5.84	8402726/001 y 010	19.3.84: Participó en una manifestación realizada en C. Tacuarembó con motivo dela liberación de SERENI, destacándose que la mayoríade los participantes en la misma, son simpatizantes de losproscriptos partidos de izquierda, algunos de los cuales entonaban estribillos contrarios a las FF.AA. Antecedentes: 1971: Registra en la Inspección de Escuelas de Tacuarembó 30 días de paro. Fue candata a la J.Dptal. en las Elecc.Nac. por la lista de Izquierda 2001. 1974: Figura en una nómina que fuera incautada al activista del P.S. Saúl CORREA PEREIRA, como suscriptora del diario antinacional "El Oriental" y contribuyente al P.S. 30.6.75: Estuvo detenida por presuntas actividades subversivas, siendo liberada el día 5.7.75, al no obtenerse resultados positivos. 1976: Se casó con el "LV" Ariel ZAPATA, procesado y 8.6.78: Destituída del cargo de acuerdo a Of.2174/78 del Consejo Nacional de Educación Primaria. 1981: Mantenía frecuentes vinculaciones con "LL.VV." 1984: Realiza manifestaciones contrarias al proceso actual. Eval.A-1 (SI) Indica (4) y (5)

J. C. J. 071624

Dpto. 1

Apellidos GOMEZ ORTIZ

Nombres Ma. Elvira

Documentos Afil. al PC. No.: 23688

Ant, Secc.	A	B	C	D	E	G	V
	XX						

Secreto

ANTECEDENTES 071624

8.1.76 Doc. 0001 Eval. B-2.- (S).-

Or. 24 30.8.65.

Gral. Flores entre Ituzaingó y Gral. Artigas

TACUAREMBO

TAA 25006

Maestra de Escuela

SERVICIO DE INFORMACION DE DEFENSA

Dep. 1

071625-8

Confeccionado el 21 ABR. 1975

F1

VARIOS

Apellidos GOMEZ GARCIA

Nombres María Esther

Fecha de Nacimiento 18 años en 1974.

Lugar de Nacimiento Uruguay

Est. Civil Soltera

Cred Cívica ..... Céd. Identidad 1.400.621.

Otros Documentos .....

Ocupación Estudiante de Notariado

1469 Ciudad MONTEVIDEO.-

Otros datos .....

~~64213~~

Imp. CHIESA Hnos. Ltda. 10.000 - 12 - 73

F2

FICHA COMPLEMENTARIA

DOCUMENTO		071625 ANTECEDENTES
Fecha	Origen	
20.5.74 JPM PD 07.	Doc.1138 a 07.00	- Detenido el 1ro. de Mayo de 1974 en los incidentes ocurridos en la intersección de las calles Carlos Tellier y Carlos María Ramirez. (SS)=
24.4.75 PD 07.00 a 07.00	680	23.4.75 -Detenida en la "Operación Trabajo" por sospecharse de que militaría en el P. Comunista, por lo que fue internada en el C. Municipal.- (DD)
7.5.75 PD. 07.00 a 07.00	769	3.5.75 -Recuperó la libertad.- (DD)
5.11.75 PD. 7 a 7	1938	29.10.75 -Fue inspeccionado su domicilio al proseguirse con las averiguaciones relacionadas con un grupo de apresados de la proscripta "UJC"; arrojando resultados negativos.- (DD)

24.1-84

11941 / 82
PAG. 2281

-POSEE ANTECEDENTES EN EL C.NAL.-
EVAL - A - 1. (KE) INDICA ( ) ( ) ( )

071626-6 F1

JUNTA DE COMANDANTES EN JEFE

S. I. D.

Dep. I Secc. I

Sub Secc. A/N

Ficha Nº ..... Confec. 29/7/981

GOMEZ — Apellidos

María Isabel — Nombres

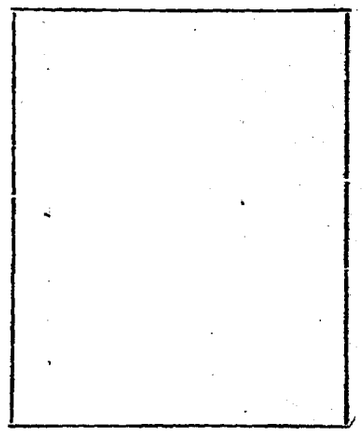

DOCUMENTOS: C/C ..... Serie ..... Nº ..... C/I. ..... Nº ..... Dpto.

OTROS DOC. ..... Pasaporte ..... Lib. Enrol. ..... etc.

NACIMIENTO: ..... Fecha ..... Lugar

DOMICILIO: Propios No. 5273 ..... Montevideo
Calle Nº Teléf. Ciudad o Localidad

PROFESION U OCUPACION: .....

LUGAR: ..... CARGO: .....

IDEOLOGIA POLITICA: ..... CLASIFICACION: .....

DATOS COMPLEMENTARIOS: .....
Cónyuge ~~109591~~ Est. Civil Hijos

Otros familiares

FL

Fecha	Documentos	071626 ANTECEDENTES A REGISTRAR
23/10/980 No.1513/80 CIA - MONTEVIDEO.-	C.H.C.P. - PERMANEN-	ANTECEDENTES REGISTRADOS EN EL DEPARTAMENTO No.3 DE LA D.N.I.I. 09/II/978 - La causante aparece como afiliada No. 9619 a la U.J.C. (Millán y Raffo), según material incautado por O.C.O.A. a Pablo CARRASCO.- (CC) 29/7/981 - En la fecha se contestó dicha Constancia para PERMANENCIA de la persona GOMEZ POGGIO, María Isabel en el M.S.P..- El Departamento No.3 de la D.N.I.I. establece que de acuerdo a sus declaraciones en Actas no sería la titular de la anotación registrada anteriormente, dado que manifiesta no haberse domiciliado en Propios No. 5273, no conocer a la persona Pablo CARRASCO, no haberse afiliado ni presentado a ninguna persona para su afiliación a la U.J.C..- (CC)

Imp. Nacional 7/979

JUNTA DE COMANDANTES EN JEFE
S. I. D.

071627-4

Dep. I Secc. I
Sub Secc. A/N
Ficha Nº ..... Confec. 18/6/[illegible]

[redacted] María Isabel
Apellidos Nombres

DOCUMENTOS: C/C ..... C/I. .....
Serie Nº Nº Dpto.

OTROS DOC. .....
Pasaporte Lib. Enrol. etc.

NACIMIENTO: .....
Fecha Lugar

DOMICILIO: .....
Calle Nº Teléf. Ciudad o Localidad

PROFESION U OCUPACION: .....

LUGAR: ..... CARGO: .....

IDEOLOGIA POLITICA: ..... CLASIFICACION: .....

DATOS COMPLEMENTARIOS: .....
Est. Civil Cónyuge Hijos

.....
Otros familiares

165548

Fecha	Documentos	071627 ANTECEDENTES A REGISTRAR
19/II/978	D.0274	Afiliado al Partido Comunista con el Nº 51607, según documentación incautada por OCOA. EVAL : A - 1 (MS)
18/6/982	———	Se contestó Meme. (A) Nº 1271/982 pasa el E.M.G.A. (MS)

FL

071628-2

JUNTA DE COMANDANTES EN JEFE
S. I. D.

Dep. I Secc. I
Sub Secc. A/N
Ficha Nº ..... Confec. 18/6/82

GOMEZ (Apellidos) María Isabel (Nombres)

DOCUMENTOS: C/C BDB 23310 (Serie / Nº) C/I. ..... (Nº / Dpto.)

OTROS DOC. ..... (Pasaporte / Lib. Enrol. / etc.)

NACIMIENTO: ..... (Fecha / Lugar)

DOMICILIO: ..... (Calle / Nº / Teléf. / Ciudad o Localidad)

PROFESION U OCUPACION: .....

LUGAR: ..... CARGO: .....

IDEOLOGIA POLITICA: ..... CLASIFICACION: .....

DATOS COMPLEMENTARIOS: ..... (Est. Civil / Cónyuge / Hijos)

..... (Otros familiares)

~~16554~~ 7

Fecha	Documentos	071628 ANTECEDENTES A REGISTRAR	P2
19/II/979	D.0274	Afiliado al Partido Comunista con el Nº 71793, según documentación incautada por O.C.O.A. EVAL : A - 1 (MS)	
18/6/82	———	Se contestó Meme. (A) Nº 1271/982 para el E.M.G.A. (MS)	

071629-0

F1

JUNTA DE COMANDANTES EN JEFE

S. I. D.

Dep. I Secc. I

Sub Secc. A/N

Ficha Nro. _____ Confec. 2/8/77

GOMEZ de MOYA — Apellidos

María Isabel — Nombres

DOCUMENTOS: C/C QCA 6766 (Serie, Nro.) C/I. _____ (Nro., Dpto.)

OTROS DOC. _____ (Pasaporte, Lib. Enrol., etc.)

NACIMIENTO: 33 años (Fecha) _____ (Lugar)

DOMICILIO: _____ (Calle, Nro.) Sarandí Grande (Teléf.) (Florida) (Ciudad o Localidad)

PROFESION U OCUPACION: _____

LUGAR: _____ CARGO: _____

IDEOLOGIA POLITICA: _____ CLASIFICACION: _____

DATOS COMPLEMENTARIOS: _____ (Est. Civil, Cónyuge, Hijos)

109592

_____ (Otros familiares)

F2

071629

Fecha	Documentos	ANTECEDENTES A REGISTRAR
17/5/76	D. 0669	-Afiliada al Partido Comunista No. 26805.-(U).-

F3

J. C. J.

071629

Dpto. 1

Apellidos GOMEZ de MOYA

Nombres María Isabel

Nº 26805

Documentos: Afiliada al PC -CC OCA 6766

Ama de Casa

Ant, Secc:	A	B	C	D	E	G	V
	☒	☐	☐	☐	☐	☐	☐

Secreto

F4

J. C. J. 071629

Dpto. 1

Apellidos 8.1.76 Doc.1.- (DD)

F. Ingr. 30.01.67 33 años

Nombres Dom: Sarandi Grande (Florida)

Eval. B-2.-

Documentos

Ant, Secc: A B C D E G V

☐ ☐ ☐ ☐ ☐ ☐ ☐

Secreto

Ficha confeccionada el 26/7/73

Fo. 1 **E**

MINISTERIO DE DEFENSA NACIONAL 071630-8 Dep. 1 Sec. 1

S. I. D.

Sub-Secc. A/N

Ficha Nº____ Confec.____

GOMEZ CRESPO — Apellidos

Maria Isabel — Nombres

DOCUMENTOS: C/C. MAA-5733 ① Serie Nro. C/I 37.333 (Soriano) ② Nro. Dpto.

OTROS DOC. ____ Pasaporte Lib. Enrol. etc.

NACIMIENTO: 22 años 25/12/950 1a. secc. Soriano ③ Fecha Lugar

DOMICILIO: Boar Artigas 1142 ap.4 ⑩ Brasil Nro.405 (Mercedes) ④ Calle Nro. Teléf. Ciudad o Localidad

PROFESION U OCUPACION: Maestra (Soriano)

LUGAR: escuela Nº 96-(B. Cerro) ⑤ CARGO: ____

IDEOLOGIA POLITICA: ____ CLASIFICACION: PCR ⑥ ~~143491~~

DATOS COMPLEMENTARIOS: Soltera Est. Civil Cónyuge Hijos

cut.blanco, cabello cast.claro, est. 1.69 complex. delgada ⑦

hijo de: Nicolas y Rosa ⑧ Otros familiares

Imp. Dig. serie A 1333 Secc. A 1282 ⑨

Fs. 2

Fecha	Documentos	071630 ANTECEDENTES A REGISTRAR
24.7.73	Cdo.FF.CC Nro.874 Doc.1809	-Fue detenido junto a otros extremistas en la ciudad de Mercedes y puestos a disposición de la Justicia Militar Todos estos estaban ligados a los que fueron aprehendidos en Salto en fecha pasada.Se dedicaba a efectuar pegatinas y volanteadas, y reclutar elementos nuevos para la organización sediciosa.Todos estos actuales militantes del P.C.R. (partido Comunista Revolucionario) Este era integrante del Comité Central.Realizaron una convención los días 21 y 22 de abril del corriente año en la ciudad donde residían.- (OO)
4.9.73 JPM PM	2691 Memorandum (DD)	
27/7/73	D.1790	- Interrogada admitió integrar el P.C.R. desde el año 1971 siendo reclutada por Pilar GARCIA "La Gorda";integraba una Célula u Organismo junto a Jorge MIERES DUTRA y Pilar GARCIA en Magisterio que tenía como misión concientizar la masa y así formar un Ejército Revolucionario para llegar al poder por medio de las armas;sabía que la actividad que cumplía para el P.C.R era ilegal y participó en una volanteada de panfletos el día 10 de Abril de 1973.- (C.C)
5.9.973	Doc.2742 Cdo.FF.CC Nro.912	-Fue procesada por la Justicia Militar por los delitos que se establecen: "ASOCIACIONES SUBVERSIVAS" y " COAUTORIA DE VILIPENDIO A LAS FUERZAS ARMADAS".- (OO)
19/9/73 JPM PM	2918 Anexo 2	Procesada en agosto de 1973.- (DD)

FECHA	DOCUMENTOS	ANTECEDENTES 071830 Fo. 3
12.7.78	p.814	-Figura en relación de Movimientos de Recluídos al 31.5.78. Fué CONDENADA el 9.5.78 a 8 años de Penitenciaría.-JUEZ:M.1ra,I.3er. T.-FECHA DE DETENIDO:15.6.73.ANTECEDENTES:Art.60(V)60(I)-6,60 (XII)58 inciso 3,7 CPM,56 CPO.Eval.A-1.- (i).
27/IX/78	Doc.1443	-Figura en relación de CONDENADOS al 25/9/78.Fué CONDENADO el 30/8/78.-CAUSA: 8 años de Penitenciaría;Art.60(V)60(I)inciso 3o.60(XII)CPM.-JUEZ:1a.I.3er.T.-FECHA DE DETENIDO:15/6/73.-ANTECEDENTES:Procesado,Art.60(I)inciso 3o.60(V), 60(XII)CPM.- (i).
12.03.82	D.12571	-Figura en una relación de Libertades Vigiladas al 03.02.81. Unidad de Control: Batallón de Infantería Nro. 1 - Baja por pase a Categoría "C". Eval.: A-1 (AN)
14.4.73	S-2	Fue detenida en el día de la fecha por estar vinculada al P.C.I
19.7.73	S-2	Por estar incursa en los delitos previstos en el art.58 inc.3o del C.P.M. remitido al art.68 inc.4to. del C.P.O. y art.69(V) del capítulo VI, Bis incorporado al C.P.M. por ley No.14068 del 1o.de julio de 1972 (Asociaciones Subversivas) y cautoria de velipendio de las FF.AA.
11.8.74	S-2	Trasladada a la cárcel Femenina de la D.E.II (Paso de los Toros
29.10.75	D.108	De acuerdo a informes de la Oficina de Sumarios, destituída el 14.11.74 por el art.40 de la ley 14.101. Eval.A-2 (H).-

071630

FECHA	DOCUMENTOS	ANTECEDENTES A REGISTRAR Ma. Isabel GOMEZ CRESPO Fs. 4
11.X.73 PPI 7.973	3388	Procesada por el Sr. Juez Militar de Instrucción de 4to. Turno por los delitos de: "Asoc. Subva." y "Vilipendio contra las FF.AA".- (DD)
24/X/73	D.3730 P.P.I.	El día 11/9/73 es trasladado al Juzgado Militar de Instrucción de 1er. Turno (GG
4.1.74	.Doc.4499	.Se constata que se entrevistó con el Defensor de Oficio Cnel. Rifas Silva, en la oportunidad que éste concurriera al Bn.I.5.(Y
20/V/977	Doc.0475 PME	-Figura en una nómina de privados de libertad en el Ambito del Ejército al 6/Agosto/976.Lugar de Reclusión:EMR. No.1(D.E.III) Eval.A-1.(P).-
20.5.77 PME	475 B	6.8.76 -Detenido el 15.6.73. Procesado. Eval. A - 1.- (DD)
7.XI.77	1148 PME	-Alta en E.M.R.2, Baja en E.M.R.1 (D.E.III)Fecha:29.9.77.Causa:Traslado. Juez:1a.I.3er.T.Fecha Det.:15.6.73.Antecedentes:Procesado;Art.58 inc.3o. y 60(V) CPM, 61 inc.4o.CPO.(P).-
23.1.84	0646/79 pág.17	En consolidado de P.M.E. del 30.04.79 figura como: 18.04.79:Condenado:LIBERTAD ANTICIPADA.Eval.A-1.(ME)

FECHA	DOCUMENTOS	071630 ANTECEDENTES A REGISTRAR Fs 5
16.02.82	D. 5757/ 73	-Figura en una relacion de la Corte Electoral, de ciudadanos inscriptos en el Registro Civico Nacional, que se encuentran comprendidos en el Art. 1, Literal "B" del Acto Institucional No. 4, con prohibicion de ejercer el derecho de voto. (Procesados por delitos de "Lesa Nacion").EVALUACION A-1(VL) Indica (1) ( )
~~16.02.82~~	~~D.6004/8~~ /	~~-Se encuentra comprendido en el Art.1o. literal b) del Acto Institucional No.4,por haber sido procesado el / / por los delitos previstos en. C.P.M. C.P.C.~~
		~~EVALUACION A-1 (1A)~~ Indica idem Doc.1790 y Cdo.FF.CC.Nº874 (última parte).
12/5/83	26057/514	-1971-78: En información referente al P.C.R. obtenida por el Dpto.III/SID,en éste período se establece:- Fué detenido en averiguaciones por el Bn.I.5 por presunta vinculación sediciosa.- 15/Jun./973: Por declaraciones de un detenido, se establece que la caus nte integraba el PCR. - Practicados los interrogatorios correspondientes niega pertenecer al PCR. 12/Agost./974: Fue trasladada del Bn.I.5 a la DE-III (carcel femenina Paso de los Toros). 15/6/73: Fue detenida en la fecha.

...///

FECHA	DOCUMENTOS	071630 ANTECEDENTES A REGISTRAR Fs.6
	///...	- Procesada por el delito de "Asociacion Subversiva" 19/7/73: Recupero su libertad.- Indica (2) al (9) Eval A - 2 (R)
14.5.83	24739/83	-3.3.83-Figura en una relación de libertades vigiladas categoría "C", procedente de la P.M.E..Unidad de control Bn.I.1.Detenido el 15.6.72, liberado el 2.6.79.Pertenece al P.C.R.-Eval A-1 (V)
14.5.83	24862/83	-8.3.83-Indica Idem al Doc. 24739/83.Varía la fecha de detenido el 15.6.73.-Eval A-1 (Indica 10) (V(
24.1.84	11041 / 82 PAG. 2293	-POSEE ANTECEDENTES EN EL C.O.N.A.E.- EVAL - A - 1. (ILE) INDICA ( ) ( ) ( )
26.3.84	8401538/003	-17.4.979: Aporta datos patronímicos. Eval. A-1 (TL).-
5.4.84	8401542/022	-Año 1979: Aporta situación juridica de la causante: Integrante del P.C.R.. Actuó en la ciudad de Mercedes donde realizó una volanteada de panfletos de agravio a las FF.AA. Participó en una convención del P.C.R. en Mercedes en abril de 1973. Reclusa No.504. Eval.A-1 (TL).-

GOMEZ CRESPO María Isabel

Fecha	Documentos	071630 ANTECEDENTES A REGISTRAR F.7
9.5.84.	3401541/6	18.4.79:En la fecha se establece que integra una nómina de reclusas que pertenecen al P.C.R.-Eval.A-1.-(FE)
23.5.84	1661/79 Pág.07	**En Consolidado de P.M.E. de fecha 30.9.79 figura como: Traslado de U.Control de su "LL.VV." del Bn.I.5 al Bn.I. N°1.-Eval:A-1(AD)**

071631-6

F1

SERVICIO DE INFORMACION DE DEFENSA

Dep. 1

V A R I O S

Confeccionado el .....

Apellidos [illegible]

Nombres María J. [illegible]

Fecha de Nacimiento .....

Lugar de Nacimiento .....

Est. Civil .....

Cred. Cívica ..... Céd. Identidad .....

Otros Documentos .....

Ocupación Pastor. [illegible]

F O T O

Padre .....

Mad-e .....

Domicilio ..... Ciudad .....

Otros datos: .....

.....

.....

64214

chiesa hnos. - 4 000 - 5/77

F2

FICHA COMPLEMENTARIA

DOCUMENTO		071631 ANTECEDENTES
Fecha	Origen	
26.11.71	"[illegible]" (Pag.28)	"Firmante de un manifiesto de adhesión de médicos al "Frente Amplio".-(KK)
16.5.74	Doc.1072	Indica lo mismo que lo anterior.-(KK)
	Doc.2922/[illegible]	[illegible]

A/N

JUNTA DE COMANDANTES EN JEFE
S. I. D.

071632-4

Dep. I Secc. I F1

Sub Secc. A/N

Ficha Nº ..... Confec. 2.6.82

GOMEZ GAGO — Apellidos
María Julia — Nombres

DOCUMENTOS: C/C BAA-14.366 — Serie / Nº
C/I. 885.452 — Nº / Dpto.

OTROS DOC. ..... — Pasaporte / Lib. Enrol. / etc.

NACIMIENTO: ..... — Fecha / Lugar

DOMICILIO: ..... — Calle / Nº / Teléf. / Ciudad o Localidad

PROFESION U OCUPACION: Profesora de Dibujo

LUGAR: Liceo Nro. 31 CARGO: .....

IDEOLOGIA POLITICA: ..... CLASIFICACION: .....

DATOS COMPLEMENTARIOS: ..... — Est. Civil / Cónyuge / Hijos

..... — Otros familiares

~~162~~535

Fecha	Documentos	071632 ANTECEDENTES A REGISTRAR FL
25.05.82	D. 15210	Funcionario del CONAE que fue sumariado en aplicación del procedimiento disciplinario previsto en la Ordenanza No. 17. Destituído por R. I. No. 24/04/78, de 1/9/79.- Evaluación: A-1. Indica ( ) ( ) ( ) ( ) (VL)
9.12.983	1950/79 Pág.003	Indica IDEM. Doc.15.210.--val.A-1.-(FE)

24.1-84	11961 / 82	- POSEE ANTECEDENTES EN EL CO.NA.E -
	PAG. 229	EVAL - A - 1. (VL)(FE) INDICA ( ) ( ) ( )

071633-2

F2 E

MINISTERIO DE DEFENSA NACIONAL
S. I. D.

Dep. 1
Sub-Secc. A/N
Ficha Nro. ..... Confec. 1/11/972

GOMEZ FERREIRA (Apellidos) — María Luisa (Nombres)

Alias: "TIKA"

DOCUMENTOS: C/C. Serie BQB Nro. 8870 (1) C/I. Nro. ..... Dpto. .....

OTROS DOC. Pasaporte ..... Lib. Enrol. ..... etc. .....

NACIMIENTO: Fecha ..... Lugar .....

DOMICILIO: Calle CARIDAD Nro. 1227 (2) Teléf. Sitio Grande 1326 Apt. 10. (3) Ciudad o Localidad

PROFESION U OCUPACION: Actriz y locutora de TV

LUGAR: ..... CARGO: .....

IDEOLOGIA POLITICA: ..... CLASIFICACION: ~~143482~~

DATOS COMPLEMENTARIOS: Est. Civil ..... Conyuge Ruben CASTILLOS Hijos .....

Otros familiares .....

071033

Fecha	Documentos	ANTECEDENTES A REGISTRAR
1/XI/972	D.3705.R/D.-	Permanece detenida en una unidad de las FF.AA.- Prestaba cobertura a la organisación extremista.-(J).- Eval. A-2 .(BB).-
15.1.73 Anexo 2	4484 JPM PM	Procesada en Diciembre de 1972,por el delito :"Encubrimiento de atentado a la Constitución".- (DD)
10/7/73 Anex.1A.	D.1559 P.P.I. E.M.G.E.	-Liberada bajo vigilancia en el mes de mayo/73. Deberá presentarse en el Grpo.A.5 .-(H).
19/7/73 Anex.1A.	D.1682 P.P.I. E.M.G.E.	-Fué liberada bajo vigilancia por orden del Sr.J.M.I. de 3er.T. Deberá presentarse en el Grpo.A.5.-(H).
8/3/974	Doc.412	0Figura en una nómina de personas que se hallan amparadas en el régimen de libertad provisional.- (C.C)

CATAMA — FICHA COMPLEMENTARIA — Marisa

Documento		Antecedentes 071633
* Fecha	Origen	
24-I-962	B-75-(I)-D-31	Firmante de un manifiesto por la no intervención y condena de cualquier tentativa de sanción agresión o coerción ya sea económica política o militar y todo intento de ruptura diplomática con el Gobierno de Cuba violatorio del principio de no intervención.-
13/II/973	D.143 PEI RM4.....	-De acuerdo a las declaraciones de RODOLFO DA COSTA PEREIRA, integraba la Agrupación Cultural del Movimiento "26 de Marzo", dependiente de secretariado de la Mesa Centra (J).-
16.02.82	D. 5757/81/ 39	-Figura en una relacion de la Corte Electoral, de ciudadanos inscriptos en el Registro Civico Nacional, que se encuentran comprendidos en el Art. 1, Literal "B" del Acto Institucional No. 4, con prohibicion de ejercer el derecho de voto. (Procesados por delitos de "Lesa Nacion").EVALUACION A-1(VL) Indica (1) (2)
16.02.82	D.6004/81/ 27	-Se encuentra comprendido en el Art.lo. literal b) del Acto Institucional No.4,por haber sido procesado el / / por los delitos previstos en. C.P.M. C.P.O. 197,132 inc. 6 - EVALUACION A-1 (LA)

FICHA COMPLEMENTARIA RL

Documento		071633 Antecedentes
Fecha	Origen	
14.5.83	24862/83	-8.3.83-Figura en una relación de liberados ,procedente de la F.M.E..Otorgadas por la Justicia Militar. Detenido el 29.7.72, liberado el 3.9.76.- (Indica 10) Eval A-1 (V)
14.4.84	8401544-004	-Año 1979- Figura en una relación de reclusas liberadas, procedente del EMP 2, puesta bajo el régimen de lib. Vig. Unidad de control G.A.5. Fecha de liberada, 12.5.73. Eval.A-1 (TL).-

071634-0

FI

JUNTA DE COMANDANTES EN JEFE

S. I. D.

Dep. I Secc. I

Sub Secc. A/N

Ficha Nro. ____ Confec. 30.3.79

GOMEZ GONZALEZ — Apellidos

María Luisa — Nombres

DOCUMENTOS: C/C B.O.B. 12518 — Serie / Nro. C/I. ____ — Nro. / Dpto.

OTROS DOC. ____ — Pasaporte / Lib. Enrol. / etc.

NACIMIENTO: ____ — Fecha / Lugar

DOMICILIO: ____ — Calle / Nro. / Teléf. / Ciudad o Localidad

PROFESION U OCUPACION: ____

LUGAR: ____ CARGO: ____

IDEOLOGIA POLITICA: ____ CLASIFICACION: ____

DATOS COMPLEMENTARIOS: ____ — Est. Civil / Cónyuge / Hijos

109593

Otros familiares

FL

Fecha	Documentos	071634 ANTECEDENTES A REGISTRAR
7.11.78	D.1513	-- Delegado de Mesa por las listas 4190, 9988 , en las elecciones nacionales del año ~~1971~~ por el Departamento de Montevideo .- Circuito N° 2058 (Inf. Corte Electoral).- (Pág. N° 0279)(1)

071635-7 Ficha confeccionada el 19/10/72

F1

MINISTERIO DE DEFENSA NACIONAL
S. I. D.

Dep. I Secc. I
Sub-Secc. A/N
Ficha Nro. ..... Confec. .....

GOMEZ ..... María Odila
Apellidos Nombres

DOCUMENTOS: C/C. ..... C/I. .....
Serie Nro. Nro. Dpto.

OTROS DOC. .....
Pasaporte Lib. Enrol. etc.

NACIMIENTO: .....
Fecha Lugar

DOMICILIO: .....
Calle Nro. Teléf. Ciudad o Localidad

PROFESION U OCUPACION: .....

LUGAR: ..... CARGO: .....

IDEOLOGIA POLITICA: Comunista. CLASIFICACION: .....

DATOS COMPLEMENTARIOS: ..... ~~109594~~
Est. Civil Conyuge Hijos

.....
Otros familiares

FZ

Fecha	Documentos	071635 ANTECEDENTES A REGISTRAR
1971.	Lista 2001 FLORIDA	Candidato en el 1er.Suplente del 1ª Titular a la Junta Departamental, en las listas del P.Comunista para las elecciones de 1971. "PP".-
		24/7/78-Se contestó por Mem.(A) No. 2534 para el Consejo del Niño.-(U)

071636-S

P1

JUNTA DE COMANDANTES EN JEFE

S. I. D.

Dep. I Secc. I

Sub Secc. A/N

Ficha Nro. _____ Confec. 30.3.79

GOMEZ FERNANDEZ de GARCIA María Ofelia

Apellidos Nombres

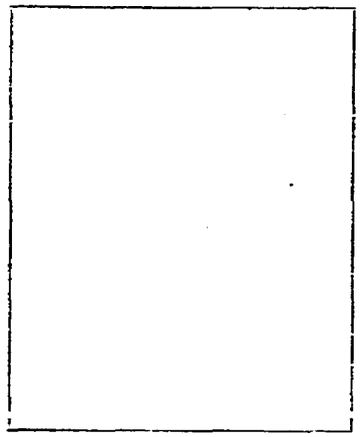

DOCUMENTOS: C/C B.L.B. 25522 C/I. _____

Serie Nro. Nro. Dpto.

OTROS DOC. _____

Pasaporte Lib. Enrol. etc.

NACIMIENTO: _____

Fecha Lugar

DOMICILIO: _____

Calle Nro. Teléf. Ciudad o Localidad

PROFESION U OCUPACION: _____

LUGAR: _____ **CARGO:** _____

IDEOLOGIA POLITICA: _____ **CLASIFICACION:** _____

DATOS COMPLEMENTARIOS: _____

Est. Civil ~~109595~~ Cónyuge Hijos

_____

Otros familiares

F2

Fecha	Documentos	071636 ANTECEDENTES A REGISTRAR
7.11.78	D.1513	-- Delegado de Mesa por las listas 77,177,700,988,~~11~~11,~~4~~190 7000,9988,11811 en las elecciones nacionales del año 1971 por el Departamento de Montevideo .- Circuito N° 1750 (Inf. Corte Electoral).- (Pág. N° 0279) (Y)
7.6.82		- Se hizo Memo (A) No.1197/82 para la 2da.Div. del E.M.G.A. (SS)-

071037-3

JUNTA DE COMANDANTES EN JEFE

S. I. D.

Dep. I Secc. I

Sub Secc. A/N

Ficha No. ..... Confec. 13.6.83

GOMEZ GOMEZ ..... María Purificación .....
Apellidos Nombres

DOCUMENTOS: C/C. ..... C/I. 1.593.015-7 .....
Serie No. No. Dpto.

OTROS DOC. .....
Pasaporte Lib. Enrol. etc.

NACIMIENTO: 57 años (1983) ..... Española .....
Fecha Lugar

DOMICILIO: .....
Calle No. Teléf. Ciudad o Localidad

PROFESIÓN U OCUPACIÓN: Directora .....

LUGAR: Colegio Teresiano de Rivera CARGO: .....

IDEOLOGÍA POLÍTICA: ..... CLASIFICACIÓN: .....

DATOS COMPLEMENTARIOS Soltera .....
Est. Civil Cónyuge Hijos

.....
Otros familiares

~~192002~~

FECHA	DOCUMENTOS	071637 ANTECEDENTES A REGISTRAR
11.6.83	27516/5 22 al 24	31.5.83 - En la fecha se establece que invitada por María Victorina HAMILTON, asistió a la reunión realizada en el Colegio Saleciano de Rivera el último domingo, la que sería aparentemente un encuentro de docentes católicos. Disertó una profesora brasileña la que invitó a integrarse a un Movimiento iniciado por Marcel DUCLAIRC, el que acciona con procedimientos similares a los utilizados por el M.L.N. y financiado por "Dialog" -Cooperación, teniendo su sede en Francia Con fecha 31.5.83 se le labra acta de interrogatorio en la que expresa que al no estar de acuerdo con dicho movimiento se retiró de la reunión junto con Susana BRUM y Celia FIGOLI. Eval: A-1 (00)

071638-1

P1

JUNTA DE COMANDANTES EN JEFE

S. I. D.

Dep. I Secc. I

Sub Secc. A/N

Ficha Nº ..... Confec. 7.7.82.

GOMEZ (Apellidos) María Socorro (Nombres)

DOCUMENTOS: C/C. ..... (Serie, Nº) C/I. ..... (Nº, Dpto.)

OTROS DOC. ..... (Pasaporte, Lib. Enrol., etc.)

NACIMIENTO: ..... (Fecha, Lugar)

DOMICILIO: ..... (Calle, Nº, Teléf., Ciudad o Localidad)

PROFESION U OCUPACION: .....

LUGAR: ..... CARGO: .....

IDEOLOGIA POLITICA: ..... CLASIFICACION: .....

DATOS COMPLEMENTARIOS ..... (Est. Civil, Cónyuge, Hijos)

..... (Otros familiares)

17894

Fecha	Documentos	071638 ANTECEDENTES A REGISTRAR FZ
13.5.82.	D.14818 P.C	16/VI/977; Fue presentada por Lidia Josefa LARRONDO FEBRIL para su afiliación al Partido Comunista, según material incautado a raíz de la detención de Rodney Arismendi el día 8/V/974.- Eval.B-2.-(FE)

UNIFICADA CON 215574 (SI) 071639-9 C1

JUNTA DE COMANDANTES EN JEFE

S. I. D.

Dep. I Secc. I

Sub Secc. A/N

Ficha Nro. _____ Confec 30.3.79

GOMEZ TRIAS María Teresa

Apellidos Nombres

DOCUMENTOS: C/C B.R.A. 23798 C/I. _____

Serie Nro. Nro. Dpto.

OTROS DOC. _____

Pasaporte Lib. Enrol. etc.

NACIMIENTO: _____

Fecha Lugar

DOMICILIO: _____

Calle Nro. Teléf. Ciudad o Localidad

PROFESION U OCUPACION: _____

LUGAR: _____ CARGO: _____

IDEOLOGIA POLITICA: _____ CLASIFICACION: _____

DATOS COMPLEMENTARIOS: _____

Est. Civil 109597 Cónyuge Hijos

Otros familiares

F2

Fecha	Documentos	071639 ANTECEDENTES A REGISTRAR
7.11.78	D.1513	-- Delegado de Mesa por las listas 77,177,700,988,1811,4198 7000,9988 , en las elecciones nacionales del año 1971 por el Departamento de Montevideo .- Circuito N° (Inf. Corte Electoral).- (Pág. N° 0279) (Y)

071640-7

71

JUNTA DE COMANDANTES EN JEFE

S. I. D.

Dep. I Secc. 1

Sub Secc. A/N

Ficha Nro. _____ Confec._____

GOMEZ de VIERA — María T.=

Apellidos — Nombres

DOCUMENTOS: C/C L.B.D. 2594 — C/I. _____

Serie Nro. — Nro. Dpto.

OTROS DOC. _____

Pasaporte Lib. Enrol. etc.

NACIMIENTO: 44 años (1971) _____

Fecha Lugar

DOMICILIO: Misiones y Letra "A".- — Dpto. Paysandú

Calle Nro. Teléf. Ciudad o Localidad

PROFESION U OCUPACION: Doméstica

LUGAR: _____ **CARGO:** _____

IDEOLOGIA POLITICA: _____ **CLASIFICACION:** _____

DATOS COMPLEMENTARIOS: _____

Est. Civil ~~109596~~ Cónyuge Hijos

_____

Otros familiares

f2.

071640

Fecha	Documentos	ANTECEDENTES A REGISTRAR
26-5-76	D.0723	Afiliado al Partido Comunista con el Nro. 54.920, fecha ingreso: 20-5-71, presentado por José VIERA, Carlos MEDINA, seccional: Paysandú (Fco. Zapata).- Eval:B-1.- (M).-

J. C. J.

Dpto. 1

071640 F3

Apellidos GOMEZ de VIERA

Nombres María T.-

Documentos: AFILIADA AL PARTIDO COMUNISTA:

Ant. Secc.	A	B	C	D	E	G	V
	☐	☐	☐	☐	☐	☐	☐

Secreto

071640 ANTECEDENTES FQ

26-5-76 Doc. 0723 Eval: B-1 (M).-

Nro. Afiliado a54.920

~~Fecha Ingreso: 20-5-71 44 años~~

Documento: L.B.N. 2594

Domicilio: Misiones y Letra "A"

Profesión: Doméstica

Presentado por: José Viera y Carlos Medina

Seccional: Paysandú (Fco. Zapata).-

JUNTA DE COMANDANTES EN JEFE 071641-5 Dep. I Secc. I

Sub Sec. V/N

Ficha Nº ..... Confec. 19.11.81

S. I. D.

CARRERA (1)

GOMEZ de BEARES — María Renée

Apellidos — Nombres

DOCUMENTOS: C/C ..... Serie ..... Nº ..... C/I. ..... Nº ..... Dpto.

OTROS DOC. ..... Pasaporte ..... Lib. Enrol. ..... etc.

NACIMIENTO: ..... Fecha ..... Lugar

DOMICILIO: ..... Calle ..... Nº ..... Teléf. ..... Ciudad o Localidad

PROFESION U OCUPACION: Inspectora de Zona Dist. Nº25 Inspectora Supervisora (2)

LUGAR: Inspec. de Educ. de Adultos(3) **CARGO:** .....

IDEOLOGIA POLITICA: ..... **CLASIFICACION:** .....

DATOS COMPLEMENTARIOS: ..... Est. Civil ..... Cónyuge ..... Hijos

..... Otros familiares

64208

Fecha	Documentos	071641 ANTECEDENTES A REGISTRAR FL
22.9.81	8088	-El día 24 de julio del corriente año la misma concurrió al centro de enseñanza Nº 129, a los efectos de constatar el hecho que la maestra Directora le había comunicado telefónicamente. El mismo establecía el deterioro de la Bandera Nacional mediantes cortes pequeños 7 u 8 próximos al extremo de las franjas. La causante aconsejó arreglar la cerradura de la vitrina que no funcionaba. Elevar el oficio correspondiente, que ya había redactado y adjuntar la denuncia policial.Posteriormente elevó un oficio a la Inspectora Departamental Sra. María del Carmen Amaral de Vázquez, en el que informa la existencia en un aula, de papeles con propaganda política. A su vez informa que el lunes 3 de agosto concurrió al local escolar, luego de haber oído el relato de la Mtra. Directora Sra. Teresita SUAREZ de LIMA, aconsejó: Dirigirse a los alumnos de todas las clases, recomendando no entrar al local escolar papeles de propaganda de ningún tipo:cine,reuniones,concursos,radiales y/o televisivos,propaganda política,etc. Deja constancia a su vez que no pudo ver ningúno de los papeles, ya que la Mtra. Directora los entregó en la Seccional Nº16, donde realizó la denuncia. Dió instrucción a la Mtra. Directora que en situación similar envíe en sobre cerrado los papeles reci-

Imp. Nacional Tierra ///

FECHA	DOCUMENTOS	GOMEZ de BEARES, ANTECEDENTES A REGISTRAR 07 [illegible] Renée
		.../// **bidos y los entregue en la oficina para ser elevados a la Superioridad. Eval.: A-1.- (VL)**
11.3.83	0366/81 Pág. 6	Por Circular Nro. 8 del CONAE de fecha 6.3.81, fue designada en caracter provisional y para actuar durante el año 1981, en el Departamento de Montevideo [illegible] 3 como Inspector Supervisor de la Inspección de Educación de Adultos, tomando posesión de su cargo el día 10.3.81.-Indica del 1 al 3.-Eval A-1.-(GG)

SERVICIO DE INFORMACION DE DEFENSA

Dep. 1

071642-3

F!

Confeccionado el 1.3.74.

V A R I O S

FOTO

Apellidos GOMEZ SEMILIOSA DE MARCERA

Nombres Maria Teresa

Fecha de Nacimiento 19.5.45.

Lugar de Nacimiento Montevideo

Est. Civil

Cred Cívica ..... Céd. Identidad 1.041.651.

Otros Documentos P.P. 111.185.

Ocupación Laberes.

Padre Francisco

Madre Ofelia

Domicilio Constituyente 1436. Ciudad

Otros datos

04215

Imp. CHIESA Hnos. Ltda. 10.000 - 12 - 73

F2

FICHA COMPLEMENTARIA

DOCUMENTO		071642 ANTECEDENTES
Fecha	Origen	
7.1.74.	Doc. 4537 (Ev. A.1)	_Arribó al Aeropuerto Nal.de Carrasco el día 3 de novi_ embre de 1973,procedente de S.de Chile,vía S.A.S. __(W

[redacted] UNIFICADA CCT 215574 (CI) 071643-1

NOMBRE GOMEZ TRIAS, MARIA TERESA Nº 81

FECHA	ORIGEN	ANTECEDENTES

VARIOS

JUNTA DE COMANDANTES EN JEFE
S. I. D.

071644-9

23.07.82 F1

Dep. I Secc. I

Sub. Secc. A/N

Ficha N.º ..... Confec. .....

GOMEZ SEMPER — Apellidos
María Victoria — Nombres

DOCUMENTOS: C/C ..... Serie ..... N.º ..... C/I. ..... N.º ..... Dpto.

OTROS DOC. ..... Pasaporte ..... Lib. Enrol. ..... etc.

NACIMIENTO: ..... Fecha ..... Lugar

DOMICILIO: ..... Calle ..... N.º ..... Teléf. ..... Ciudad o Localidad

PROFESION U OCUPACION: .....

LUGAR: ..... CARGO: .....

IDEOLOGIA POLITICA: ..... CLASIFICACION: .....

DATOS COMPLEMENTARIOS: ..... Est.Civil ..... Cónyuge ..... Hijos

..... Otros familiares

172090

Fecha	Documentos	071644 ANTECEDENTES A REGISTRAR F2
07.07.82	16.660	El Ministerio de Relaciones Exteriores autoriza al Consulado Uruguayo en Buenos Aires a expedir o renovar pasaporte a nombre del causante.Eval.: A-1. Indica ( ) ( ) ( ) ( ) (LA) (GM).

SERVICIO DE INFORMACION
DE DEFENSA
Dep. 1

071645-6

F1

Confeccionado el 22.3.77

V A R I O S

F O T O

Apellidos GOMEZ CAMPONOVO

Nombres Mariana Panchita

Fecha de Nacimiento 22 años(1977)

Lugar de Nacimiento Uruguay

Est. Civil Soltera

Cred. Cívica ..... Céd. Identidad 1.361.240

Otros Documentos .....

Ocupación 1Maestre -Escuela Industrial -Las Piedras

Padre .....

Madre .....

Domicilio Calle "R" No. 3305 Ap. 211 Ciudad Parque Posadas

Otros datos .....

~~0.1216~~

CHIESA Hnos. Ltda. - 2.500 - 9/75

F2

FICHA COMPLEMENTARIA

DOCUMENTO		071645 ANTECEDENTES
Fecha	Origen	
28.1.77 PD. 7 a 7	66	25/1/77 -Detenida al haber concurrido a efectuar una denuncia de agresión y paralelamente se hacía entrega en una Seccional Policial de un bolso de su propiedad en el cual en el interior del mismo se halló el libro "Las venas abiertas de América Latina", de Eduardo Galeano. Indagada expresó que el mismo le fue prestado por Marí. Stella Da Silva Odriozola, la que en varias oportunidades le ha prestado literatura.- (DD)
28.1.77 PD. 7 a 7	67	26.1.77 -Por disposición del JLI de 2do. Turno fue conducida a una audiencia con el Médico Forense como consecuencia de las lesiones leves que recibiera. Posteriormente recuperó la libertad.- (DD) 16/5/78- MENO (A) 787/78 DPTO.3 DNII.-(W)

MINISTERIO DE DEFENSA NACIONAL 071646-4 Dep. I Secc. I

S. I. D. Sub-Secc. A/N

Ficha Nº ..... Confec. .....

GOMEZ Mario

Apellidos Nombres

DOCUMENTOS: C|C ..... C|I .....

Serie Nº Nº Dpto.

OTROS DOC.: .....

Pasaporte Lib. Enrol. etc.

NACIMIENTO: .....

Fecha Lugar

DOMICILIO: (1) Gobernador Vigodet 2570 Ciudad

Calle Nº Telef. Ciudad o Localidad

PROFESION U OCUPACION: (2) Dirigente Gremial de FUNSA

LUGAR: ..... CARGO .....

IDEOLOGIA POLITICA (3) Comunista CLASIFICACION (4) Activista

DATOS COMPLEMENTARIOS .....

Est. Civil Conyuge Hijos

~~109598~~

otros familiares

Ficha confeccionada en Montevideo el 24/XII/969.-

F2

FECHA	DOCUMENTOS	071646 ANTECEDENTES A REGISTRAR
1/X/68	B.15(1)/D.64	-Debido a una denuncia de hurto, fue hallamado su casillero del vestuario de la empresa; encontrándose varios boletines de de la Agencia Noticiosa "Prensa Latina".- Indica @ 1/(9)

SERVICIO DE INFORMACION DE DEFENSA

Dep. 1

071647-2

F1

Confeccionado el 27 MAR. 1976

V A R I O S

F O T O

Apellidos GOMEZ

Nombres Mario

Fecha de Nacimiento

Lugar de Nacimiento

Est. Civil

Cred Cívica Céd. Identidad

Otros Documentos

Ocupación

Padre

Madre

Domicilio Ciudad Dpto. CANELONES

Otros datos

64217

Imp. CHIESA Hnos. Ltda. 10.000 - 12 - 73

FICHA COMPLEMENTARIA

DOCUMENTO		071647 ANTECEDENTES
Fecha	Origen	
1971	Lista 988 F. A. PDC	Figura en el 43o.lugar a la Junta Dptal.del Dpto. de Canelones Sub-Lema "Frente de Canelones", para las elecciones nacionales del año en curso.- (I)

JUNTA DE COMANDANTES EN JEFE 071648-0 F1

S. I. D.

Dep. I Secc. I

Sub Secc. A/N

Ficha N.° ..... Confec. 30/07/83

GOMEZ ..... Mario .....

Apellidos Nombres

DOCUMENTOS: C/C. ..... C/I. .....

Serie N.° N.° Dpto.

OTROS DOC. .....

Pasaporte Lib. Enrol. etc.

NACIMIENTO: .....

Fecha lugar

DOMICILIO: .....

Calle N.° Teléf. Ciudad o localidad

PROFESION U OCUPACION: .....

LUGAR: ..... CARGO: .....

IDEOLOGIA POLITICA: ..... CLASIFICACION: "P.C."

DATOS COMPLEMENTARIOS: .....

Est. Civil Cónyuge Hijos

.....

Otros familiares

~~194376~~

071648

F2

Fecha	Documentos	ANTECEDENTES A REGISTRAR
30/07/83	D.26314 Pág.2865	-1971/1978.En información referente al "P.C.", obtenida por el Dpto.III/S.I.D., en éste período, se establece: Integrante del Partido Comunista. Regional 4 (Secc.21a). Participante de la Conferencia Nacional del Partido Comunista, realizada el 1o. y 2 de Diciembre de 1972. EVAL.A-2 (P).-

071649-8

MINISTERIO DE DEFENSA NACIONAL
S. I. D.

30 ABR. 1975

Dep. I Secc. I
Sub - Secc. G
Ficha Nro. ____ Cumfica. ____

GOMEZ BERTIZ — Apellidos
MARIO — Nombres

DOCUMENTOS. C/C JDE:3447 (1) (Serie / Nro.) C/I. 2.584.478-2 SALTO (2) (Nro. / Dpto.)

OTROS DOC. ____ (Pasaporte / Lib. Enrol. / etc.)

NACIMIENTO. 21/10/18 (3) (Fecha) SALTO (4) (Lugar)

DOMICILIO. Artigas 1744 apto.8 (5) (Calle / Nro. / Teléf.) Salto (7) (Ciudad o Localidad)

PROFESION U OCUPACION. Médico

LUGAR. ____ CARGO. ____

Partido Nacional Nov./82 (8)
Lacalle-Pons Etcheverry

IDEOLOGIA POLITICA. Izquierdista CLASIFICACION. CONVENCIONAL (9)

DATOS COMPLEMENTARIOS. soltero (6) (Est. Civil) ~~25/4/~~ (Conyuge) (Hijos)

____ (Otros familiares)

F2

Fecha	Documentos	071649 ANTECEDENTES A REGISTRAR
7.1.75	3316	**Sindicado como izquierdista en el Departamento de Salto.- Evaluación C-4.-(E).-**
11.9.82	19480	Figura en el 60 lugar de la lista JAM del Partido Nacional Ig ación ORIBE SARAVIA HERRERA Dpto. de SALTO como candidato para integrar los Deliberantes Departamentales y Convenciones Nacionales en las Elecciones internas de los PP.PP. del 28 de Noviembre de 1982. (FE-X) Indica (1) (6)
11.10.82	----	Por Oficio Nº. 862/82 el S.I.D. comunica a la Corte Electoral, que de acuerdo a las disposiciones vigentes, no existen objeciones para que el causante integre la lista de referencia. ( )
13/1/83	23691/033	**Electo** 3er. suplente **del Organo Deliberante Nacional del Partido** Nacional **por el Departamento de** Salto **Hoja de Votación** J.A.M. **de acuerdo al resultado de las Elecciones Internas de los Partidos Políticos habilitados, efectuadas el 28-XI-82. — Eval. A-1 (10).** Indica 7 al 9.
24.1.83	11841 / 82 PAG. 229	- POSEE ANTECEDENTES EN EL CO.NA.E - EVAL - A - 1 (Ut) INDICA ( ) ( ) ( )

E3

Fecha	Documentos	ANTECEDENTES A REGISTRAR
22.5.84	33090/84	Integra en calidad de Titular el Organo Deliberante Departamental del Partido Nacional por el Departamento de Santo - Eval.- (A.L) CKE)

A

[illegible] confeccionada en Montevideo, el 21 de Julio de 1961.-

MINISTERIO DE DEFENSA NACIONAL
S. I. D.

071650-6

Dep. I Secc. I
Sub-Secc. A/N
Ficha N.o ..... Confec. .....

[illegible] DOMINGUEZ — Mario.-
Apellidos — Nombres

DOCUMENTOS: C/C. AGB 7504 C/I 1.179.726.-
Serie No. N.o Dpto.

OTROS DOC.- .....
Pasaporte Lib. Enrol. etc.

NACIMIENTO: .....
Fecha Lugar

DOMICILIO: K-24 1/2 CARRETERA AL SAUCE .....
Calle N.o Teléf. Ciudad o Localidad

PROFESION U OCUPACION: Radiotelegrafista

LUGAR: Servicio de Transmisores CARGO: .....

IDEOLOGIA POLITICA Comunista CLASIFICACION Dirigente Sindical.-

DATOS COMPLEMENTARIOS .....
Est. Civil ~~109599~~ Conyuge Hijos

.....
otros familiares

F2

Fécha	Documentos	071650 ANTECEDENTES A REGISTRAR
21-VII-1961.-	Inf.Div. Seg. -	-Trabaja en la Sucursal Cordón del Servicio de Transmisiones. Miembro de la "Federación Nacional de Telecomunicaciones".- En la fecha reciente hizo circular por la Sala de Aparatos un Manifiesto de Adhesión al régimen de Fidel Castro en Cuba, regogiendo firmas de los simpatizantes.- -Frecuentemente lleva revista a rusas que lee y luego presta a sus compañeros de Oficina.- -Trabaja habitualmente de H. 1230 a H. 1800 con f cuarembó Paso de los Toros, Achar, Pampa, Curtina, Minas de Corrales y Paso del Cerro.- -Es homosexual.-
Año 1961	BM.-IX/X	-Citado en pág. 25.-
VI-1964-XXXI-	76.-111.	Pertenece al primer turno de la Sala de Aparatos del Departamento Central Tráfico Telegráfico Interior y Exterior.
18-IX.-1963.-	Inf.A.C. No. 28.-	1)Informan que es delegado de la Federación del Telecomunicaciones.-
17-XII-1965	76-140.-	Es uno de los que transmitían las órdenes en el reciente conflicto que mantuviera esa gremial.- (Eval.F-6).-

F3

SERVICIO DE INFORMACION DE DEFENSA
Dep. I

071650

..... **Sección "G"**
Gremios
Ficha Nº /79

Nombres y Apellidos: GOMEZ DOMINGUEZ Mario

Fecha y Lugar Nac.: .....

Cred. Cív.: Serie ..... **Nº** ..... **Ced. Identidad:** .....

Otros documentos: .....
(Pasaporte - Libreta Enrolam. - etc.)

Domicilio: .....
(Ciudad o Localidad) **(Calle)** **(Nº)** **(Teléf.)**

Profesión: Funcionario del Estado

Cargo y Lugar: Telegrafista del Servicio de Transmisores

Ideol. Política: ..... **Actuación:** DIRIGENTE GREMIAL

Datos Complementarios: .....

Apreciación General: .....

~~27441~~

Ficha confeccionada: MONTEVIDEO Julio 21 de 1961

Foto

Pág. 4

F4°

FICHA COMPLEMENTARIA

Documento		071650 ANTECEDENTES
Fecha	**Origen**	
21/VII/961	Inf. Div. Seg.	- Trabaja en la Sucursal Cordón del Servicio de Transmisiones . Miembro de la "Federación Nacional de Telecomunicaciones". Trabaja habitualmente de 1230 a 1600 horas con Tacuarembó, Paso de los Toros, Achar, Pampa, Curtina, Minas de Corrales y Paso del Cerro. Es homosexual.-

MINISTERIO DE DEFENSA NACIONAL 071651-4 Dep. I Secc. 1

S. I. D.

Sub Secc. G

Ficha Nro. ____ Confec. ____

GOMEZ OVIEDO — Mario Guillermo
Apellidos — Nombres

DOCUMENTOS: C/C ____ Serie ____ Nro. ____ C/I. 719.538 Nro. ____ Dpto. ____

OTROS DOC. ____ Pasaporte ____ Lib. Enrol. ____ etc. ____

NACIMIENTO: 43 años en 1975. Uruguay
Fecha — Lugar

DOMICILIO: Emilio Andreon Nro. 693 La Paz Dpto. de Canelones.
Calle — Nro. — Teléf. — Ciudad o Localidad

PROFESION U OCUPACION: Func. Municipal.

LUGAR: ____ CARGO: ____

IDEOLOGIA POLITICA: ____ CLASIFICACION: ____

DATOS COMPLEMENTARIOS: ____
Est. Civil 37443 Cónyuge ____ Hijos ____

____
Otros familiares

FL

Fecha	Documentos	071651 ANTECEDENTES A REGISTRAR
4.11.75 JPM PD	D. 1924 07.00 07.00	- Detenido el 30.10.75 conjuntamente con otras personas ya que se encontraban a la entrada del Palacio Municipal cobrando la cuota sindical de ADEOM. Interrogado manifesto: ser integrante de la Comisión Directiva de la Caja de Auxilio de la Dirección de Limpieza de la I.M.M. y que se hallaban cobrando la cuota mensual que asciende a Ns 1.oo.- (SS)-
13.11.75 JPM PD	D.1963 07.00 a 07.00.-	- Recuperó su libertad el 31.11.75.- (SS)-

SERVICIO DE INTELIGENCIA
División I
(Seguridad)

MINISTERIO DE DEFENSA NACIONAL
SERVICIO DE INFORMACION DE DEFENSA
M/F
I.A. 01 07165272

F1

Sección
Act. Ant. Nac.
Ficha N.º ~~1566~~

VARIOS

Foto

Nombres y Apellidos: GOMEZ
Mario R.

Fecha de Nacimiento:

Lugar de Nacimiento:
(País - Ciudad o Localidad - etc.)

Cred. Civ.: Serie N.º Ced. Identidad:

Otros documentos:
(Pasaporte - Libreta Enrolam. - etc.)

Domicilio:
(Ciudad o Localidad) (Calle) (N.º) (Telef.)

Filiación
- Edad Aparente Color del Cutis
- Color del Cabello Estatura Aproximada
- Complexión Aspecto Social
- Señas particulares

Ficha confeccionada en Montevideo el 14 de enero de 1966.-

~~64218~~

071652

F2

ACTIVIDADES

(1) Laborales: Profesión ..... Lugar de trabajo .....

Cargo ..... Antigüedad .....

Otras Actividades .....

.....

(2) Políticas: Ideología SOCIALISTA Actuación .....

Antecedentes .....

Antecedentes familiares .....

(3) Sociales: Estado Civil ..... Religión ..... Figuración .....

Grado Instrucción ..... Lugares que frecuenta .....

(4) Económicas: Situación ..... Capital aprox. ..... Vehículo ..... marca y N.o

Otros datos .....

Datos Complementarios .....

Apreciación Personal Gral. .....

.....

.....

GOMEZ:

FICHA COMPLEMENTARIA

Mario R.- f3

Documento		Antecedentes 071652
Fecha	Origen	
9-XII-65.-	42/6.- Eval.A.2(R).-	-Sindicado como elemento socialista y afiliado a este partido en la ciudad de Fray Bentos.-

SERVICIO DE INFORMACION DE DEFENSA
Dep. 1

Sección .....

MINISTERIO DE DEFENSA NACIONAL
SERVICIO DE INFORMACION DE DEFENSA
M / F

Ficha Nº ..... confeccionada el 9-II-66

I U 071653-0

~~670~~ 71

FOTO

Apellidos GOMEZ CUENCA

Nombres Mario Raúl (a) "El Zorro".

Fecha de Nacimiento: 1935 22|11|34 (1)

Lugar de Nacimiento: 1ra. Sección de Montevideo.

Cred. Civ.: ..... Ced. Identidad: 791.012

Prontuario: ..... F. Censal: .....

Padre: .....

Madre: .....

Domicilio: Gobernador Vigodet 2570 Ciudad: Montevideo

Otros datos (Documentos y señas personales) casado

Dirigente de FUNSA.- Camionero

.....

~~64219~~

FZ

FICHA COMPLEMENTARIA

DOCUMENTO Nº	FECHA	ORIGEN	071653 ANTECEDENTES
	11-XII-65	48/3	-Dirigente de FUNSA.Detenido en la Seccional 5a. con motivo de las Medidas Prontas de Seguridad.
	21-X-965.-	75/2166.	
	30-XII-965	19/21	-Oriental.Cédula de Identidad.791.012.Alias "El Zorro".Operario de FUNSA.Domiciliado en Gobernador Vigodet 2570.Nacido en Montevideo,en la 10a. Sección en 1935.Casado.Estatura:1m.70.Peso:92Kg. Color del cutis:Blanco.Está en la Sección calzado.Frecuenta el club "Albión" (del cual es socio) con sede en Timoteo Aparicio 4950.Casado con Nélida Acosta Pereira,oriental,de 30 años,tienen dos hijod:Nelson Willams de 6 años y Mario Richard de 3 años.-
	2/111/71	parte 61 J.P.M.	-Detenido por pegatina de carteles contrarios a la Intervención,firmados con la sigla R.O.E.Internado en el C.G.I.O.R.-
	25.03.82	10166/78) 91	INDICA (1).

071654-8

A (VW)

JUNTA DE COMANDANTES EN JEFE

S. I. D.

C/G Dep. I Secc. I

Sub Secc. AZNE

Ficha Nº ..... Confec. 16.3.83

GOMEZ GARCIA — Mario Tito

Apellidos — Nombres

DOCUMENTOS: C/C. B.B.A. 10886 — C/I. 539.769 (Mont)

Serie Nº — Nº Dpto.

OTROS DOC. .....

Pasaporte — Lib. Enrol. — etc.

NACIMIENTO: 53 años (982) .....

Fecha — Lugar

DOMICILIO: F. Bentos 3876 Montevideo

Calle Nº Telef. Ciudad o Localidad

PROFESION U OCUPACION: Empleado

LUGAR: ..... CARGO: .....

IDEOLOGIA POLITICA: UNION CIVICA CHIARINI Nov/982 — CLASIFICACION: CONVENCIONAL

DATOS COMPLEMENTARIOS CASADO

Est. Civil — Cónyuge — Hijos

.....

Otros familiares

~~189411~~

Fecha	Documentos	071654 ANTECEDENTES A REGISTRAR
29/VIII	28691/103	Electo 1º Suplente del Organo Deliberante Nacional del Partido Unión Cívica por el Departamento de Montevideo Hoja de Votación A.C.H. de acuerdo al resultado de las Elecciones Internas de los Partidos Políticos habilitados, efectuadas el 28-XI-82. — Eval, A-1 (AB).

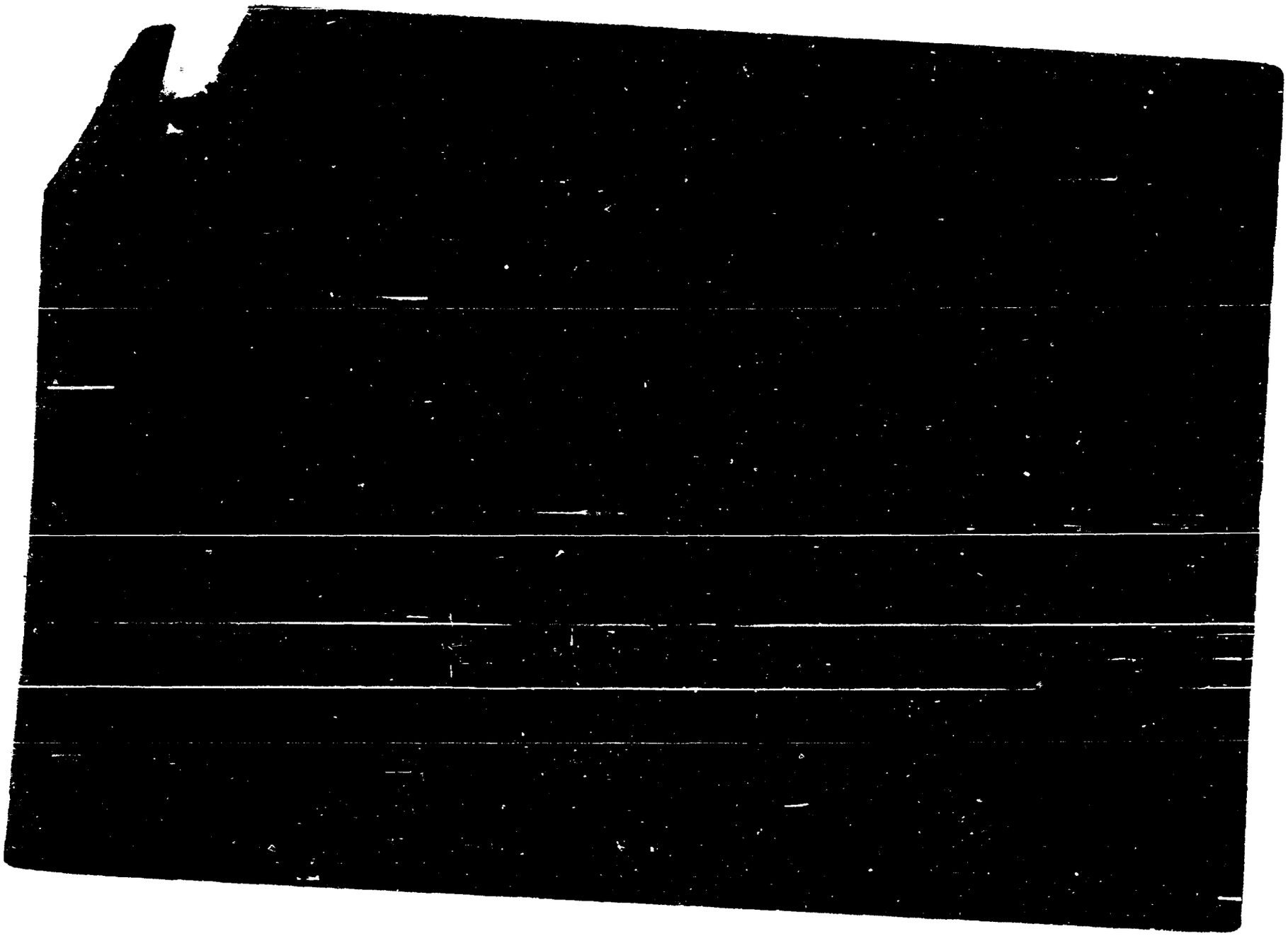

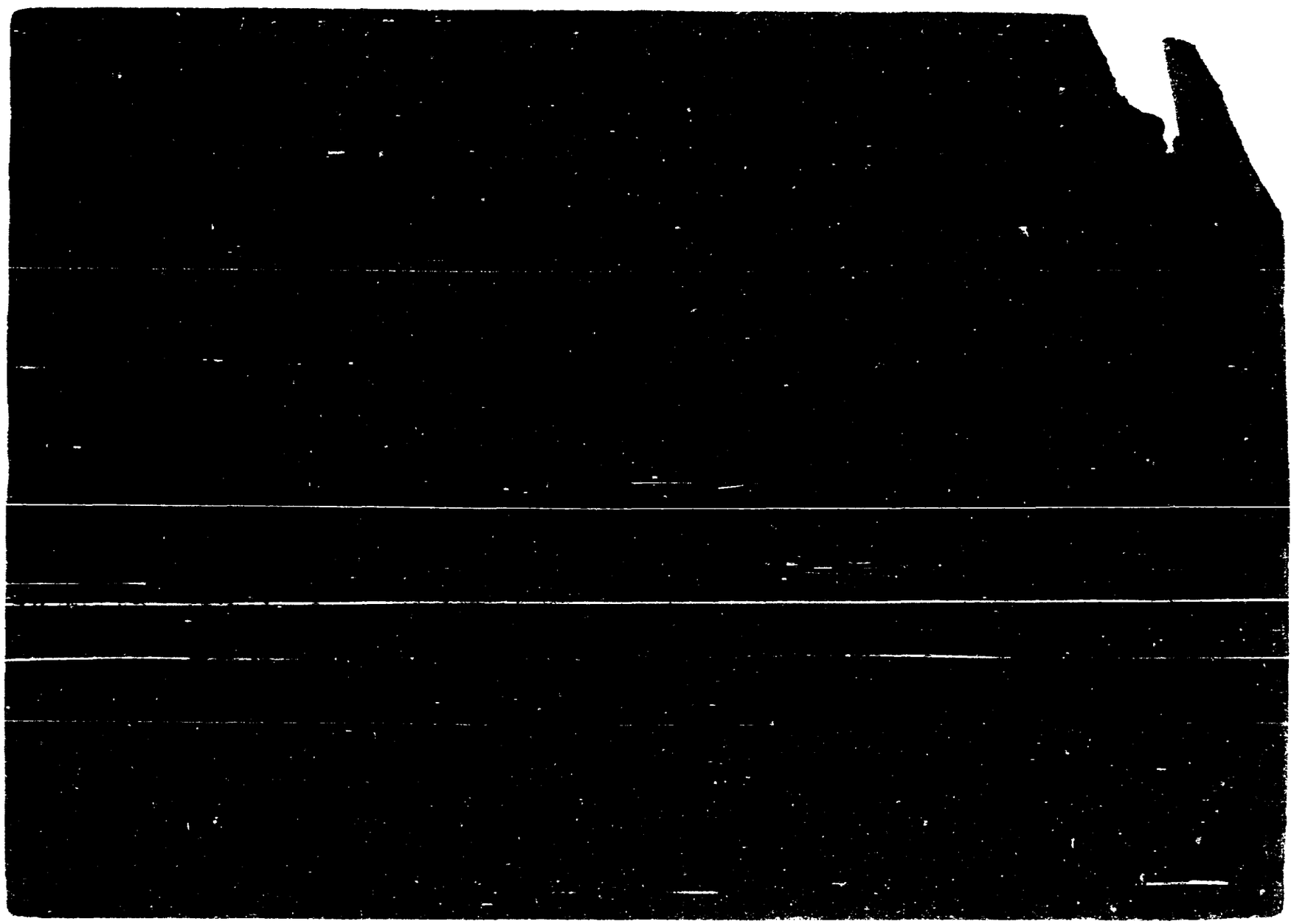

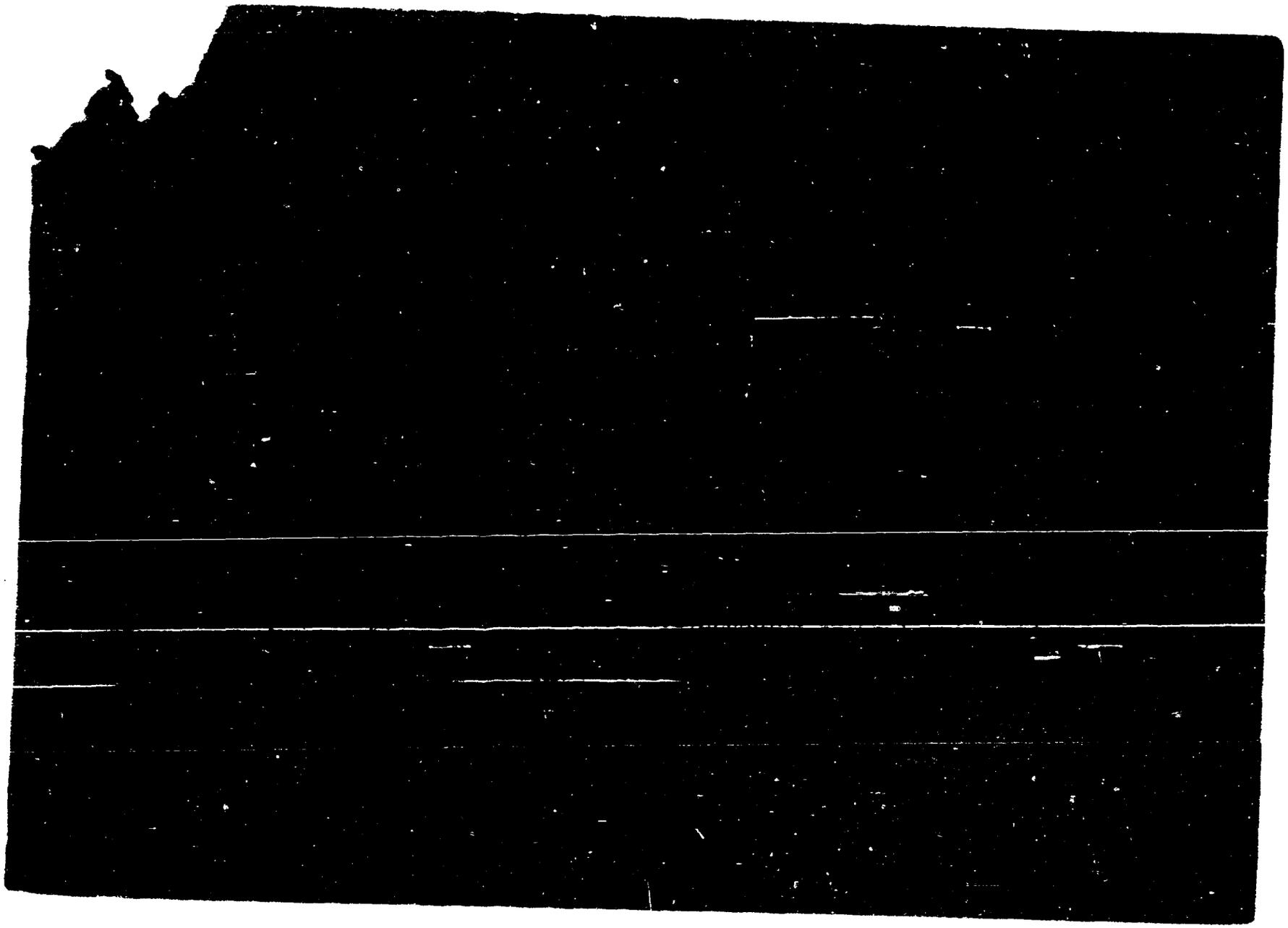

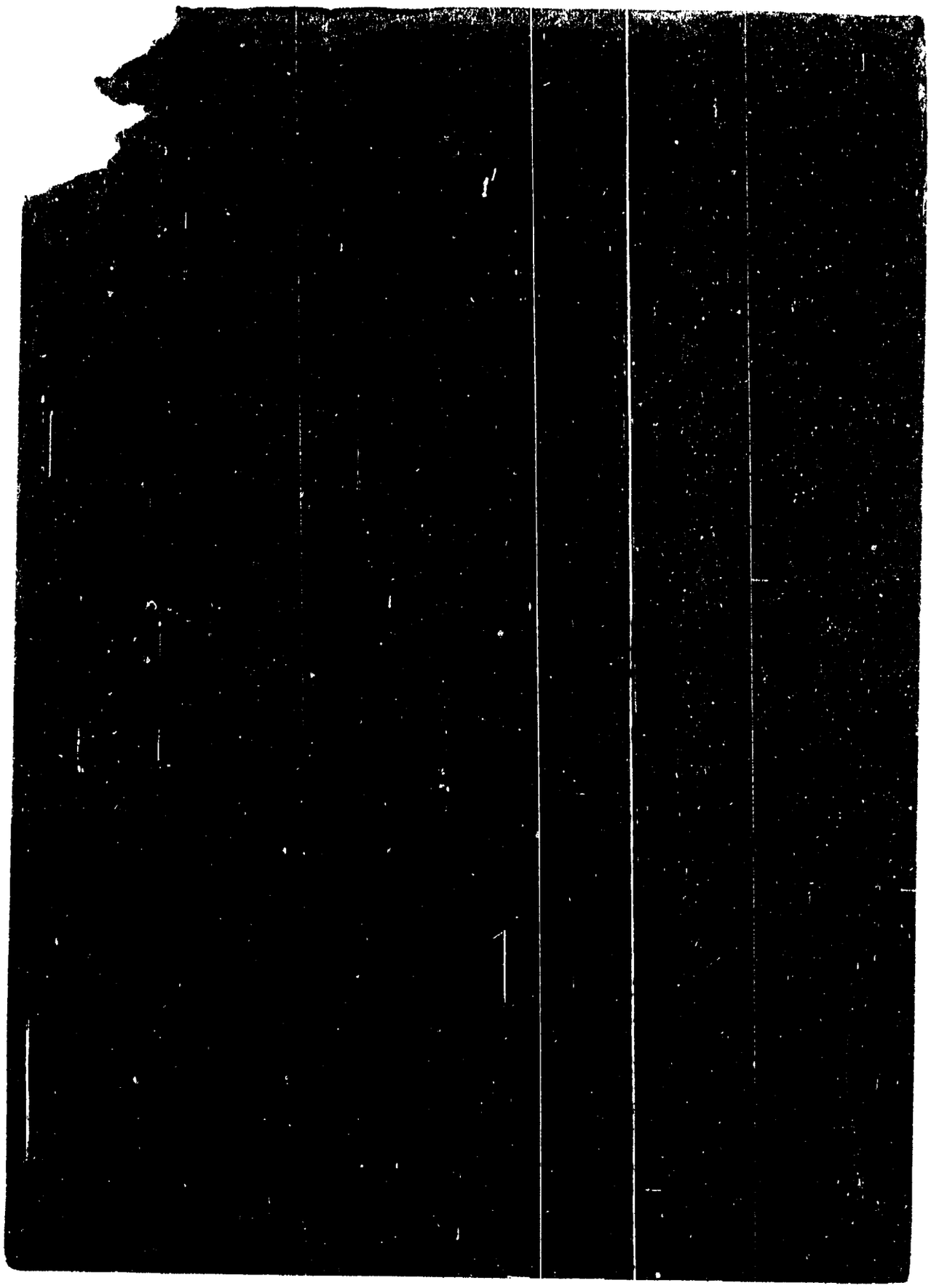

FECHA	DOCUMENTOS	GOMEZ RODRIGUEZ, Mar[illegible] 0710855 FS
14.5.83	24746/83	-03.03.83-Figura en una relación procedente de la P.M.E.de detenidos en el E.M.R.1.Detenido el 06.12.73.Perteneciente al M.L.N.-EVAL:A-1 (Q)
14.5.83	18378/82	-02.09.82-Ficha del E.M.R.1, establece:detenido el 06.12.73 liberado el 03.12.76.Procesado por:"Asociación subversiva falsificación y alteración de certificado".Perteneciente a Col.Ejerc.estudiantil, zona Montevideo, sector Militar, Grupo dirección, cargo tarea:responsable.-EVAL:B-2 (Q)
2.2.84	33347/01[illegible]	- 26.12.83 - Su hijo de nombre Leandro GOMEZ RUBIO viajó al Uruguay desde Europa en un grupo de 151 niños "hijos de asilados".- EVAL.:A-1 (K)
2.2.84		-26.12.83 - Se confeccionó Memo (A) N°2899/83 para DIRAEP y C-2 ES.AMA.CO..- (K)

071656-3

[illegible] DE INFORMACION
DE DEFENSA
Dep. 1
VARIOS

Confeccionado el 22.3.73.

FOTO

Apellidos G O M E Z

Nombres Marta

Fecha de Nacimiento

Lugar de Nacimiento

Est. Civil

Cred. Cívica Céd. Identidad

Otros Documentos

Ocupación

Padre

Madre

Domicilio Ciudad

Otros datos

64220

CHIESA Hnos. Ltda - [illegible] - 3 - 72

FICHA COMPLEMENTARIA

FC

DOCUMENTO		071650 ANTECEDENTES
Fecha	Origen	
1971.	Lista 808.	Candidato como 20º.titular a la Junta Electoral por el Dpto.de Colonia,sub.lema "Frente C. [illegible]niemos".. (M).
	7/3/78	-Se contesta Mem.(A) Nº4347/977 para Dpto.C-2/ESMACO.-

071657-1

SERVICIO DE INFORMACION DE DEFENSA

Dep. 1

VARIOS

Confeccionado el 16.11.71.

FOTO

Apellidos GOMEZ BRUNET

Nombres MARTA

Fecha de Nacimiento

Lugar de Nacimiento

Est. Civil

Cred. Cívica Céd. Identidad 1.621.845.

Otros Documentos

Ocupación

Padre

Madre

Domicilio Ciudad

Otros datos

FICHA COMPLEMENTARIA

FZ

DOCUMENTO		071057 ANTECEDENTES
Fecha	Origen	
8/10/71.	S.72.D.237.	Ocupó la Universidad de la República el 8/10/71, siendo desalojado a las 16.00 horas por la fuerza pública. (W).

071059-9 VARIOS

JUNTA DE COMANDANTES EN JEFE

S. I. D.

Dep. I Secc. I

Sub Secc. A/N

Ficha Nº ..... Confec. 2/7/82

GOMEZ HARDO ALONSO de GRANUCCI Marta
Apellidos Nombres

DOCUMENTOS: C/C. AQB 5124 C/I. 1.373.597
Serie Nº Nº Dpto.

OTROS DOC. .....
Pasaporte Lib. Enrol. etc.

NACIMIENTO: 31/12/57 Montevideo
Fecha Lugar

DOMICILIO: Lauro Muller Nº 1769 Ap. 1001 Montevideo
Calle Nº Telef. Ciudad o Localidad

PROFESION U OCUPACION: Estudiante de Derecho

LUGAR: ..... CARGO: .....

IDEOLOGIA POLITICA: ..... CLASIFICACION: .....

DATOS COMPLEMENTARIOS Casada
Est. Civil Cónyuge Hijos

Padres: Alfredo y Mireya
Otros familiares

~~168200~~

Fecha	Documentos	071658 ANTECEDENTES A REGISTRAR FZ
C.H.C.P. Sec. 5a.	Fº 458/81 ADRO.	28/6/82 -En la fecha se contestó dicha Constancia sin anotaciones para INGRESO al Ministerio de Justicia.- DATOS DE LA D.I.I.: 15/5/81-Integrante de la Comisión Directiva del Centro "Baltasar Brum" de Investigación, quienes elevaron una solicitud ante la Jefatura de Policía de Montevideo, para realizar reuniones permanentes en su Sede Social. La misma no fue autorizada por "Contravenir lo expresado en el Considerando I) del acta Institucional Nº 1, así como en los Resultados del Decreto 464/973.-(U)

071659-F

JUNTA DE COMANDANTES EN JEFE
S. I. D.

Dep. I A.N. Secc. I

S. Secc. A/N

Ficha N.º ..... Confec. 27.8.82

GOMEZ — Apellidos

Marta Santiago — Nombres

DOCUMENTOS: C/C ..... C/I. .....
Serie N.º N.º Dpto.

OTROS DOC. .....
Pasaporte Lib. Enrol. etc.

NACIMIENTO: .....
Fecha Lugar

DOMICILIO: .....
Calle N.º Teléf. Ciudad o Localidad

PROFESION U OCUPACION: .....

LUGAR: ..... CARGO: .....

IDEOLOGIA POLITICA: ..... CLASIFICACION: .....

DATOS COMPLEMENTARIOS: .....
Est.Civil Cónyuge Hijos

.....
Otros familiares

~~17748~~

Fecha	Documentos	OTRO ANTECEDENTES A REGISTRAR F2
08.1.76	Doc.0001	Afiliada al Partido Comunista con el Nro. 735, fecha de Ingreso:JUN/44, según material incautado a raiz de la detención de Rodney Tibaldo ARISMENDI.- Eval.B-2.-(FE)

J. C. J.
Dpto. 1

071659 F3

Apellidos GOMEZ

Nombres Marta Santiago

Documentos: Afil. al PC. No. 735

Ant, Secc.	A	B	C	D	E	G	V
	X						

Secreto.

1059

FG

ANTECEDENTES

8.1.76 Doc. 0001 Eval. B-2.- (S).-

Fecha de Ingreso: Junio.944

Mdeo.-

071660-5 F1

SERVICIO DE INFORMACION DE DEFENSA

Dep. 1

V A R I O S

Confeccionado el 17/VIII/977

Apellidos GOMEZ LEDESMA

Nombres MARTHA DELIA

Fecha de Nacimiento .....

Lugar de Nacimiento .....

Est. Civil .....

Cred. Cívica ..... Céd. Identidad .....

Otros Documentos .....

Ocupación .....

F O T O

Padre .....

Mad-e .....

Domicilio ..... Ciudad .....

Otros datos: .....

.....

65222

.....

chiesa hnos. - 4 000 - 5/77

FZ

FICHA COMPLEMENTARIA

DOCUMENTO		071660 ANTECEDENTES
Fecha	Origen	
20/V/977	D.0475 PME	-Figura en una nómina de privados de libertad en el Ambito del Ejército al 6/Agosto/976.Lugar de Reclusión: EMR No.1.(D.E.III).Eval.A-1.(P).-

071661-3

SERVICIO DE INFORMACION DE DEFENSA

Dep. 1

V A R I O S

Confeccionado el 15 JUL. 1974

FOTO

Apellidos GOMEZ MONTELONGO

Nombres Martha Nelly

Fecha de Nacimiento 29 años en 1973

Lugar de Nacimiento Uruguay

Est. Civil Casada

Cred Civica _____ Céd. Identidad _____

Otros Documentos _____

Ocupación _____

Padre _____

Madre _____

Domicilio 25 de Mayo Nro. 729 Ciudad Pando.- CANELONES

Otros datos _____

64223

Imp. CHIESA Hnos. Ltda. 10.000 - 12 - 73

F2

FICHA COMPLEMENTARIA

DOCUMENTO		071664 ANTECEDENTES
Fecha	Origen	
30.X.73	Doc. 3756 PB) 00.07 DNII.-	- Fué detenida el día 24/X/73, al arribar en vuelo de Plima procedente de Argentina a nuestro país. Se le incauto un revólver calibre 22 de procedencia Argentina.Posteriormente fué emplazada para una dependencia dela DNII.-(SS)

071662-1

A

JUNTA DE COMANDANTES EN JEFE

S. I. D.

Dep. I [redacted] Secc. I

Ficha No. [redacted] 5.5.83

GOMEZ ..... Mary .....
Apellidos Nombres

DOCUMENTOS: C/C. ..... C/I. .....
Serie No. No. Dpto.

OTROS DOC. .....
Pasaporte Lib. Enrol. etc.

NACIMIENTO: .....
Fecha Lugar

DOMICILIO: .....
Calle No. Teléf. Ciudad o Localidad

PROFESIÓN U OCUPACIÓN: .....

LUGAR: ..... CARGO: .....

IDEOLOGÍA POLÍTICA: ..... CLASIFICACIÓN: .....

DATOS COMPLEMENTARIOS .....
Est. Civil Cónyuge Hijos

Amiga: del recl. ANTUNEZ Nulvio.- .....
Otros familiares

~~190532~~

FECHA	DOCUMENTOS	071662 ANTECEDENTES A REGISTRAR FZ
5.5.83	0663/80 pag.2	-16.6.80-Visita en el EMR.1 al recluso Nro. 021 ANTU NEZ NULVIO.Eval: A-1(M).-

071663-9

MINISTERIO DE DEFENSA NACIONAL

S. I. D.

Dep. 24 JUN. 1977

Sub Secc. G

Ficha Nro. ____ Confec. ____

MARTINEZ (1)
GOMEZ de SCARONE — Matilde Zulliaza (2)
Apellidos — Nombres

DOCUMENTOS: C/C BCA 32048 (3) C/I. 658.321.-
Serie Nro. Nro. Dpto.

OTROS DOC. ____
Pasaporte Lib. Enrol. etc.

NACIMIENTO: 4.1.42 (4) Maldonado
Fecha Lugar

DOMICILIO: Parque Posadas.-calle P 3831 Apto.407.-
Calle Nro. Teléf. Ciudad o Localidad

Ignacio Medina 3831 (4)

PROFESION U OCUPACION: Funcionaria del Bando de Previsión Social.

LUGAR: ____ CARGO: ____

IDEOLOGIA POLITICA: ____ CLASIFICACION: ____

DATOS COMPLEMENTARIOS: ____
Est. Civil ~~37444~~ Cónyuge Hijos

____
Otros familiares

FZ

Fecha	Documentos	071663 ANTECEDENTES A REGISTRAR
12.3.76	D.0328-	Integrante de la Comisión de Prensa y Propaganda de la Asociación de Promitentes Compradores del Parque Posadas.- Sindicada como haciendo proselitismo de izquierda.- Evaluación B-2. - (V)
28.12.76	------	Solicita C.H.C.P. Nº 3495 Secc. 12a. Indica del (1) al (4).-qq-.

43

No. Carp. .....

Foto de Frente	Foto de Perfil

GOMEZ — MARTINEZ — Matilde
Apellido Paterno — Apellido Materno — Nombre(s)

Documentos C. C. B.C.A. - 32.048 C. I. 658.321

Domicilio Pque. Posadas - calle Ignacio Medina 3831 ap. 407 - Pº 4

Teléfono ..... Sección Policial .....

Lugar y Fecha de Nacimiento 4.1.1942

Profesión ..... Ocupación Jefe 1a. Dibujante

Otras actividades (de ADM. Y SERVS.)

Actuación DI.SE.DE. Nº 821

Ideología .....

Situación económica ..... Capital aprox. ..... Vehículo .....

Raza ..... Estatura ..... Peso ..... Color de cabello .....

Color de ojos ..... Complexión ..... Señas .....

Estado civil ..... Nombre del cónyuge .....

Nacionalidad del cónyuge ..... Nombre y edad de los hijos .....

Padre, Nombre ..... Nacionalidad .....

Madre, Nombre ..... Nacionalidad .....

Estudios .....

Otros datos .....

Fecha ingreso: 22.12.1960

N. de I. - 08-08 - 5.000 - 1/81
Central de Impresiones Ltda.

3097

OF. Nº.	FECHA	DESTINO	FL.	DIB.	OBS.:
113/80	2.10.80	D.I.I.	290	5	S/A

SERVICIO DE INFORMACION
DE DEFENSA
Dep. 1

071064-7

Confeccionado el 14.2.72

VARIOS

FOTO

Apellidos GOMEZ

Nombres MAXIMILIANO

Fecha de Nacimiento .....

Lugar de Nacimiento .....

Est. Civil .....

Cred. Cívica ..... Céd. Identidad .....

Otros Documentos .....

Ocupación .....

Padre .....

Madre .....

Domicilio ..... Ciudad .....

Otros datos .....

.....

.....

Imp. B.M. y A. - 900 - XII - 1971.

FICHA COMPLEMENTARIA

DOCUMENTO Fecha	Origen	071664 ANTECEDENTES
11.1.72.	149	Se procedió a allanar su domicilio,por presumirse que era factible encontrarse (arma o material subversivo El procedimiento fue negativo. (F).

071665-4

751

JUNTA DE COMANDANTES EN JEFE

S. I. D.

Dep. I Secc. I

Sub Secc. A/N

Ficha Nro. _____ Confec. 29379

GOMEZ MUNIZ — Mercedes

Apellidos — Nombres

DOCUMENTOS: C/C B.U.A. 24763 C/I. _____

Serie Nro. Nro. Dpto.

OTROS DOC. _____

Pasaporte Lib. Enrol. etc.

NACIMIENTO: _____

Fecha Lugar

DOMICILIO: _____

Calle Nro. Teléf. Ciudad o Localidad

PROFESION U OCUPACION: _____

LUGAR: _____ CARGO: _____

IDEOLOGIA POLITICA: _____ CLASIFICACION: _____

DATOS COMPLEMENTARIOS: _____

Est. Civil 109600 Cónyuge Hijos

_____

Otros familiares

F. 2

Fecha	Documentos	071665 ANTECEDENTES A REGISTRAR
7.11.78	D.1513	-- Delegado de Mesa por las listas 700,988,7000,9988 , en las elecciones nacionales del año 1971 por el Departamento de Montevideo .- Circuito N° 2409 (Inf. Corte Electoral).- (Pág. N° 0279) (Y)

MINISTERIO DE DEFENSA NACIONAL
S. I. D.

071866-2

Dep. I Sécc. I
Sub-Secc. G
Ficha Nº..... Confec 5/2/69

GOMEZ Miguel
Apellidos *Nombres*

DOCUMENTOS: C/C ..... C/I .....
Serie *No* *No* *Dpto.*

OTROS DOC.: .....
Pasaporte *Lib. Enrol.* *etc.*

NACIMIENTO: ....
Fecha *Lugar*

DOMICILIO: .....
Calle *No* *Telef.* *Ciudad o Localidad*

PROFESION U OCUPACION: Profesor

LUGAR: ..... **CARGO** .....

IDEOLOGIA POLITICA ..... **CLASIFICACION** DIRIGENTE Asoc. Maestros de Lavalleja

DATOS COMPLEMENTARIOS .....
Est. Civil 3 7 *Conyuge* *Hijos*

.....
Otros familiares

352

071666

FECHA	DOCUMENTOS	ANTECEDENTES A REGISTRAR
5/9/65	75/1798	En calidad de Presidente de la "Soc. de Maestros de Lavalleja participó en la reuniónpromovida por la Gremial que preside.-
26-2-71	B.77.D.1 Ev.F-3.-	-Figura en una nómina de Profesores de Enseñanza Secundaria, del interior (Afiliados a la Gremial de Profesores de Montevideo y Federación Nacional de Profesores) vinculados a actividades de proselitismo y agitación subversiva o simpatizantes de las mismas, en los años 1965/66/67/68.- (M).-
7/4/77	D. 307	-Figura en una relación de profesores que serían de tendencia izquierdista,contenida en un folleto publicado por la Federación Nacional de Profesores de Enseñanza Secundaria,en ocasión de la elección de Consejeros,que se llevó a cabo en la ciudad de Salto,en los días 29 y 30 de Julio,entre los años 1969/1972.-(Eval.A-1)(LL).-
4.12.78		Se contestó por MEM(A) No.3628/78 Of.Lab.Esmaco (Y) E. 20678
		20.4.81-MEMO(A)Nº 1863/80-OF.LAB.ESMACO.-qq-.

SERVICIO DE INTELIGENCIA
División I
(Seguridad)

MINISTERIO DE DEFENSA NACIONAL
SERVICIO DE INFORMACION DE DEFENSA
M/F
I.A. 071667

931

Sección
Act. Ant. Nac.
Ficha N.º 1581

Nombres y Apellidos: [illegible]

Fecha de Nacimiento:

Lugar de Nacimiento:
(País - Ciudad o Localidad - etc.)

Cred. Civ.: Serie N.º **Ced. Identidad:**

Otros documentos:
(Pasaporte - Libreta Enrolam. - etc.)

Foto

Domicilio: [illegible]
(Ciudad o Localidad) (Calle) (N.º) (Telef.)

Filiación
- Edad Aparente — Color del Cutis
- Color del Cabello — Estatura Aproximada
- Complexión — Aspecto Social
- Señas particulares

Ficha confeccionada en [illegible] **el** [illegible]

103001

071667

ACTIVIDADES

(1) Laborales: Profesión ..... Lugar de trabajo .....

Cargo ..... Antigüedad .....

Otras Actividades .....

.....

(2) Políticas: Ideología ..... Actuación .....

Antecedentes .....

Antecedentes familiares .....

(3) Sociales: Estado Civil ..... Religión ..... Figuración .....

Grado Instrucción ..... Lugares que frecuenta .....

(4) Económicas: Situación ..... Capital aprox. ..... Vehículo .....
marca y N.o

Otros datos .....

Datos Complementarios .....

Apreciación Personal Gral. .....

.....

.....

FICHA COMPLEMENTARIA

Documento		071667 Antecedentes
Fecha	Origen	
29/X/965.	19/19.-. 57/5.	-Al ser detenido por la Policía de Florida, JOSE MARIA LATTORE, de acuerdo con las Medidas Prontas de Seguridad, por exhibir en las paredes leyendas contra las mismas, se le encontró en el bolsillo, un carnet de afiliación al Partido Comunista perteneciente al nombrado.- Domiciliado en la ciudad de Florida, calle Leyalle de Nº665.-
21-VI-966	B-19-D-10.	-En este documento figura su nombre sindicándosele como afiliado al Frente Izquierda de Liberación (F. I.de L.), de la ciudad de Florida.- 20.4.81-MEMO(A)Nº 1863/80-OF.LAB.ES.MA.CO.-qq-.

SERVICIO DE INTELIGENCIA
División I
(Seguridad)

MINISTERIO DE DEFENSA NACIONAL
SERVICIO DE INFORMACION DE DEFENSA

M / F

I.A. nº 071668-8

Sección «A»
Act. Ant. Nac.
Ficha Nº 0743.

Nombres y Apellidos: GOMEZ, Miguel ó ~~Miguel~~ SILVA

Fecha de Nacimiento: .....

Lugar de Nacimiento: .....
(País - Ciudad o Localidad - etc.)

Cred. Civ.: Serie ..... N.º ..... **Ced. Identidad:** .....

Otros documentos: .....
(Pasaporte - Libreta Enrolam. - etc.)

Foto

Domicilio: MALDONADO.- Mariano Soler 980
(Ciudad o Localidad) (Calle) (N.º) (Telef.)

Filiación

Edad Aparente ..... Color del Cutis .....

Color del Cabello ..... Estatura Aproximada .....

Complexión ..... Aspecto Social .....

Señas particulares .....

.....

~~1112604~~

Ficha confeccionada en Montevideo el 20 de marzo de 1963.

071866

252

ACTIVIDADES

(1) Laborales: Profesión Carpintero / Comentarista deportivo Lugar de trabajo .....

Cargo de la Radio de San Carlos Antigüedad .....

Otras Actividades .....

(2) Políticas: Ideología Comunista Actuación A.C. (1)

Antecedentes 2do.titular ala Junta Dptal.de Maldonado por FIDEL en las elecciones de noviembre de 1962.

Antecedentes familiares .....

(3) Sociales: Estado Civil ..... Religión ..... Figuración .....

Grado Instrucción ..... Lugares que frecuenta .....

(4) Económicas: Situación ..... Capital aprox. ..... Vehículo marca y N.o

Otros datos .....

Datos Complementarios .....

Apreciación Personal Gral. .....

GOMEZ FICHA COMPLEMENTARIA MIGUEL 53

Documento		071668 Antecedentes
Fecha	Origen	
Año 1962.-	BM.-VII/VIII	-Citado en página 1,18.-
10-X-964	B-75(1)D-528 El Popular.-	Hizo de claraciones para este diario con motivo de la inaguración del local Central del FIDEL en Maldonado, expresando qu el frente ayudará a unir el pensamiento disperso por soluciones y cambios que el país necesita.-
Año 1966.	Lista "FIDEL" Maldonado. 1001, 2001 y 4001.-	Figura como 5o.Titular a la Junta Departamental - de Maldonado, en las listas del "Frente Izquierdo de Liberación" en las Elecciones Nacionales del corriente año.-
Año 1967.	B.77.-D.167.	Figura en una relación de personas comunistas del Depto de Maldonado.-
01.8.83	Doc.26314 Pag.2340	-1971-78: En información referente al I.C. obtenid por el D to.III/SID, en éste período se establece que el causante participa en la Conferencia Nacional del Partido llevada a cabo entre los días 1º y 2 DIC/970. por Maldonado Cabe destacar que el causante figura como anulado en la planilla original del P.C.Eval:A-2.(SM) Indica (1)

FICHA COMPLEMENTARIA

Documento		071668 Antecedentes
Fecha	Origen	

F55

[illegible]CIO DE INFORMACION
DE DEFENSA
Dep. I

071668

..... Sección
Act. Ant. Nac.
Ficha Nº ~~1702~~

Nombres y Apellidos: GOMEZ Soler, Miguel

Fecha de Nacimiento:

Lugar de Nacimiento:
(País - Ciudad o Localidad - etc.)

Cred. Cív.: Serie ..... Nº ..... Ced. Identidad:

Otros documentos:
(Pasaporte — Libreta Enrolam. — etc.)

FOTO

Domicilio: San Carlos -Maldonado. Soler y Pedro Agorrody.
(Ciudad o Localidad) (Calle) Nº Teléf

Filiación
- Edad aparente ..... Color del Cutis
- Color del Cabello ..... Estatura Aproximada
- Complexión ..... Aspecto Social
- Señas particulares

Ficha confeccionada en Montevideo el 27 de marzo de 1967.-

Fórm. 1

071668

356

ACTIVIDADES

(1) **Laborales:** Profesión ..... Lugar de trabajo .....

Cargo ..... Antigüedad .....

Otras Actividades .....

.....

(2) **Políticas:** Ideología ..... Actuación .....

Antecedentes .....

Antecedentes familiares .....

(3) **Sociales:** Estado Civil ..... Religión ..... Figuración .....

Grado Instrucción ..... Lugares que frecuenta .....

(4) **Económicas:** Situación ..... Capital aprox. ..... Vehículo .....
marca y Nº

Otros datos .....

Datos Complementarios .....

Apreciación Personal Gral. .....

.....

.....

GOMEZ, Soler Miguel

FICHA COMPLEMENTARIA

57

Documento		071668 ANTECEDENTES
Fecha	Origen	
12-XI-965.	73-(3)-3.-	-Figura en una relación de personas a las cuales se les sindica como elementos fidelistas.Comisaría Seccional 2da., San Carlos del Dpto.Maldonado Domiciliado en Soler y Pedro Agorrody.-
16-VIII-68	59/14	-Detenido durante una reunión clandestina de elementos de izquierda,en el domicilio del Escribano Adalberto Gonzalez sito en Treinta y Tres 775 de San Carlos Dpto.de Maldonado.En la oportunidad se dijo que el motivo era formar el "Movimiento de la Libertad y Soberanía"habiendo concurrido delegaciones de Maldonado,Punta del Este y Montevideo.-
15/XI/1968	B.64(1)/D.12	-Adherente a la convocatoria para una Asamblea en la Sociedad "Unión", para constituir el Comité local del Movimiento por la Defensa de las Libertades y la Soberanía.-
2/IX/1968	B.64(1)/D.7	-Detenido al salir de la casa del escribano Adalberto González, en San Carlos, después de realizarse una reunión con el fin de formar el Movimiento de Defensa de las Libertades y la Soberanía.- Luego de prestar declaraciones fue puesto en libertad.-
1971.Lista 2001.Frente Amplio.Maldonado.		Figura en el 18,lugar suplente del 2º,titular a la Junta Departamental de Maldonado e n las elecciones Nacionales del año 1971.(MM)

Fórm. 2

Fecha de confeccionado 15-5-972 071669-6

FE

MINISTERIO DE DEFENSA NACIONAL
S. I. D.

Dep. I Secc. I

Sub-Secc. A/N

Ficha Nro. ..... Confec. .....

GOMEZ ALONSO Miguel
Apellidos Nombres

DOCUMENTOS: C/C. ..... C/I. .....
Serie Nro. Nro. Dpto.

OTROS DOC. .....
Pasaporte Lib. Enrol. etc.

NACIMIENTO: .....
Fecha Lugar

DOMICILIO: .....
Calle Nro. Teléf. Ciudad o Localidad

PROFESION U OCUPACION: .....

LUGAR: ..... **CARGO:** .....

IDEOLOGIA POLITICA: ..... **CLASIFICACION:** .....

DATOS COMPLEMENTARIOS: .....
Est. Civil Conyuge Hijos

~~136953~~

.....
Otros familiares

Fecha	Documentos	071669 ANTECEDENTES A REGISTRAR
13-10-71	15-162	Persona simpatizante de sediciosos,que actúa en el Liceo No.4(JUAN ZORRILLA DE SAN MARTIN),(NN)

071670-4

MINISTERIO DE DEFENSA NACIONAL
S. I. D.

P E

Sup. I Secc. I
Sub-Secc. A/N
Ficha Nro. ..... Confec. 5/IX/72

GOMEZ PONS — Apellidos
Miguel — Nombres

DOCUMENTOS: C/C. ..... Serie ..... Nro. — C/I. ..... Nro. ..... Dpto.

OTROS DOC. ..... Pasaporte ..... Lib. Enrol. ..... etc.

NACIMIENTO: ..... Fecha ..... Lugar

DOMICILIO: ..... Calle ..... Nro. ..... Teléf. ..... Ciudad o Localidad

PROFESION U OCUPACION: .....

LUGAR: ..... **CARGO:** .....

IDEOLOGIA POLITICA: ..... **CLASIFICACION:** .....

DATOS COMPLEMENTARIOS: ..... Est. Civil ..... Conyuge ..... Hijos

~~130554~~

..... Otros familiares

752

Fecha	Documentos	071670 ANTECEDENTES A REGISTRAR
Nov. 1971	LISTA 700	- Candidato en el 8vo. lugar para las Cámara de Representantes por el sub lema "Patría Grande" del F.A. pa ra las elecciones de Nov de 1971. (FF)

071671-2 E.

JUNTA DE COMANDANTES EN JEFE

S. I. D.

Dep. I Fs 1 Secc. I

Fic

(5)

GOMEZ PEREZ de VOITURET — Teresa
Apellidos — Nombres

DOCUMENTOS: C/C ..... C/I. 1.044.814 (1)
Serie — Nº — Nº — Dpto.

OTROS DOC. .....
Pasaporte — Lib. Enrol. — etc.

NACIMIENTO: 27 años en 1973 — Uruguay
Fecha — Lugar

DOMICILIO: Dalmiro Costa 4626
Calle — Nº — Teléf.

Teresa Gómez Pérez de Voituret

PROFESION U OCUPACION: Dr. en Medicina(4) Estudiante de Medicina y Practicante -Interna (Hosp. Maciel) (2)

LUGAR: Sanatorio Saint Bois — CARGO: .....

Hospital de Clínicas (7)

IDEOLOGIA POLITICA: ..... CLASIFICACION: 143488

DATOS COMPLEMENTARIOS: Casada (5) Soltera (3) — Jorge VOITURET(6)
Est. Civil — Cónyuge — Hijos

Madre: María Dolores PEREZ (8) — Hermana: Carmen Cunado: Jorge Quiñones(9)
Otros familiares

Fecha	Documentos	071071 ANTECEDENTES A REGISTRAR fo 2
25.8.73 PD.00.00	J.P.M. a 24.00	- Al ser indagada su hermana Rosa, sobre la camioneta mat. 103-777(la que es utilizada para realizar volanteadas subversivas), expresa que quién la usa con más frecuencia es ésta, siendo propietario del vehículo su padre.- (DD)
28.8.73 PD.00.00	J.P.M. a 24.00	- Detenido en averiguación; recuperando la libertad posteriormente por Orden Superior.- Indica (1) al (3).- (DD)
7.5.81.	3569 RCg-20/24)	- Figura en una relación de Movimientos de Recluídos al 31.3.81; MOVIMIENTO: Baja Gpo. A. 1 Alta EMR 2; FECHA: 25.3.81; CAUSA: Trasladado; JUEZ: J.M.I. 3er. T.; FECHA DE DETENIDO: 28.11.80; ANTECEDENTES: P. 23.3.81; "PF" Art. 60 (V) CPM.- (GG)
	12.6.81	- Se contestó Memo NO. 029/81 para la Ca. C/Inf. del E.-(ME
24.06.81	5174 PRENSA "LA MAÑANA"	- 23.06.981. Procesada y remitida por los delitos previstos en el Art. 60(V), 60(I) numeral 6o. y 60 (XII)del Código Penal Militar; "Asociación Subversiva y atentado a la Constitución en el grado de Conspiración seguida de actos preparatorios".- Indica (4) al (5).- (Q)

Imp. Nacional 716/79

FECHA	DOCUMENTOS	GOMEZ PEREZ de F3 ANTECEDENTE A REGISTRAR 07 1971 VOITURET, Teresa
14.5.81	3854	-En declaraciones realizadas en "Radio Berlín" por el Movimiento Justicia y Paz" de San Pablo, se habla de una campaña de liberación para la causante; detenida en el Aeropuerto de Carrasco, proveniente de Buenos Aires; donde había llegado para hacer tratativas para la liberación de su esposo, quién lleva 8 años de prisión.(Q)
12.5.81	3744 "Jornal Do Brasil" de 6.5.81 Pág.9	-El 20.11.80 se entrevistó en Buenos Aires con el ganador del Premio Nobel de Paz, Adolfo ESQUIVEL, con el fin de solicitarle apoyo para la creación de una Comisión de Derechos Humanos en el Uruguay. Asimismo informa que el 27.11.80, en oportunidad de su regreso al país fue detenida, habiendo sido conducida en primera instancia al Cuartel de La Paloma, actualmente se la sindica como detenida en el Penal de Punta Rieles. El Movimiento Justicia, Paz y Derechos Humanos solicitó a Adolfo ESQUIVEL que lidere una campaña internacional a favor de su liberación. Indica (5) y (6). (TT).-
06.07.81	5647	- Indica lo mismo que el Documento 5174/81.- EVAL A-1.- (4)
C.H.C.P.No.4648/81 PERMANENCIA -MDEO.		-25/8/73-En la fecha fue detenida por personal del D-6 de la DNII, al recibir una información de que en la camioneta matrícula No. 103.777 de su propiedad se realizaban volanteadas de carácter subversivos. Interrogada manifestó que la misma la utiliza para ir a trabajar y de recreo con la familia, como así también para mandados para proveer la Pizzería que posee su padre en la Avda. 18 de Julio No. 1856 negando terminantemente haber realizado volanteadas desde el rodado. Fue puesta

	DOCUMENTOS	107174 ANTECEDENTES A REGISTRAR Fs 4
		en libertad por orde. superior.- "EL DIA" del 19/11/78 Pag. 18. Participa del sepelio de D. Luis Angel CAMPALANS, junto a otros izquierdistas.- 24/8/81-Se contesto Constancia para PERMANENCIA en el Hospital de Clínicas.-(U)
14.10.81.		- Se hizo Memo (A) 1619/81 para la O.C.I.P.(SS)-
13.10.81	Doc.8596	-Es mencionada en el "Boletín" del "Comité de familiares de presos Políticos Uruguayo" del mes de Octubre, como una de las prisioneras que reviste un estado grave, a quien no se le ha brinda el tratamiento y los cuidados necesarios que su salud requiere, por tal causa ha tenido que ser internada varias veces en el Hospital Militar. Eval.: A-1 (AN)
26.12.81	D.10619	Visita en el E.M.R. No.1 a su esposo, Recluso No. 1844: Jorge VOITURET.- Eval.A-1.-(FE) Indica (7)
29.06.81	Doc. 5303	*Se ha solicitado a PEREZ ESQUIVEL, Adolfo, ganador del Premio Nobel de la Paz, año 1980, su colaboración para que apoye una campaña internacional para pedir la libertad de la cumsnte, que se encuentra detenida en el Penal de Punta de Rieles. Eval.: A-1 (Jornal Do Brasil de 06.05.81. Pág. 9). (AN)

MENTOS	071671	ANTECEDENTES A REGISTRAR FS 5
	13661	-Figura en una relación de personas que ocupan cargos públicos y que visitan con regularidad a reclusos internados en el E.M.I.R. 1. -EVALUACION A-1.-(GM) (LA). Indica ( ) ( ) ( ) ( ) ( ) ( ).
7.7.82	16624	-"ZERO HORA".06.MAY.981/ Detenida a su regreso de Bs, Aires, luego de entrevistarse con el premio nóbel de la Paz,Adolfo PEREZ ESQUIVEL,Tal entrevista consistió en un pedido por parte de la causante para que PEREZ ESQUIVEL intercediera por los "presos políticos" en uruguay. Según el mencionado diario brasilero, la detención se llevó a cabo en el aeropuerto internacional de Carrasco, donde fué interceptada por dos personas vestidas de civil.-Eval.A-1.(TJ)
3.3.83	0036/81 Pag.20	-En Consolidado de P.M.E. de fecha 30.11.80, figura como: Detenido el 28,11.80 en el Gpo.A.1 por presunta vinculación.-Eval:A-1.-(GG)
16/3/83	4 93/80	Indica idem doc.:3744/81 y doc.:16624.EVAL: _ .(MN)
17.3.83	1163/80	-Según Oficio 801/D-I/80 de fecha 27.12.80 enviado para el Ministerio de Relaciones Exteriores se informa que el causante fue sometido a la Justicia competente por intervenir en la organización de un plan con el fin de reactivar la organización Subversiva M.L.N.. El mencionado plan fue planiado por TETTI IZQUIERDO; conjuntamente con PEREIRA

...///

FECHA	DOCUMENTOS	071071 ANTECEDENTES A/REGISTRAR Fs 6
	///...	MALANOTTI, Orlando y GYURKOVITZ HERBON, Conrado, del EMR 1.-El causante prestó colaboración desde rier del Penal junto conStella GONZALEZ VIDAL; Diana RAMIREZ ROSAS; Guillermo DERMIT BARBATO; Eduardo PIÑEYRO LEIS; y Ricardo INFANTE CAMINAL.-Eval A-1.-(GG)
11.4.83	25611/83	"BOLETIN FPFU" EMR/983: Le mencionan como uno de los tantos familiares que fueron severamente en el año de MAY/80 el causante cumple condenas de hasta 5 y 6 años, según este boletín " por el solo hecho de haber estado junto a su ser querido, defendiendo la vida y la libertad, bregando la libertad del hombre".-Eval.A 1.-(FE)
12.4.83	24324/83	FECHA DE DETENIDA: 28.11.80. UNIDAD CAPTORA: Gpo.A.1. Art. 60(V)CPM.-Eval.A-1.-(FE)
29.4.83	0470/80 Pág.7	Indica Idem al Documento Nº10619.-Eval:A-1(AD)
12.5.83.	26592/02	6/5/83reSu madre mantiene contactos con la "L.V." Marvis BENTANCOR.- Familiares de la causante realizaron comentarios sobre la propuesta de amnistía realizada en la Convención del Partido Colorado.-Eval.A-1.- Indica (8).-(FE)

	DOCUMENTOS	GOMEZ PEREZ, Teresa ANTECEDENTES A REGISTRAR 071071
14.5.83	27740/83	-03.03.83-Figura en una relación procedente de la P.M.E.de detenidos en el E.M.R.2.Detenido el 28.11.80.Perteneciente al M.L.N. SEISPUNTISTA.-EVAL:A-1 (Q)
2.6.83	27151/81	"RADIO BERLIN" 24/5/83: En su addición de la fecha informa que al finalizar la visita de los Reyes de España, el Ministerio de Relaciones Exteriores informó que el gobierno español realiza gestiones de liberación de 11 ciudadanos españoles entre ellos el causante.-Eval.B-2.-(FE)
	6*6.83	Memo(A)Nº1165/83 para el C-2 ESMACO.(i).-
6.7.83	28115/83 Pág. 001	- 23.5.83 - El causante figura entre los once españoles detenidos en nuestro país que el Ministerio de Asuntos Exteriores Español realiza gestiones para su liberación dentro de los límites de la doctrina de no injerencia en los asuntos internos de otros países.- Eval: A-1.- (AA).-
13.7.83	28243/83	- Indica idem doc. 28115/83. Pág.002. Eval: A-1.- (AA).-
13.7.83.	28246/05	10/6/83: A la fecha se establece que el hermanode la causa Angel GOMEZ, le comenta que el 15 6/83: es el día del trabajader Ruralyy exhortan a que ningún praductor rural trabaje Eval.A-1.-(FE)

FECHA	DOCUMENTOS	071071 ANTECEDENTES A REGISTRAR Fs 8
[illegible]	3853/81 Pág.3	24/8/83: En la fecha se establece que su hermano Angel QUEZ, mantiene contactos con la "L.V" Marcia [illegible] Es de mencionar que su hermano le comenta que fue a la Embajada de Inglaterra y le estaría por conseguir un trabajo para cuando la causante salga en libertad.-Eval.A-1 (FE)
[illegible]	6395/81 Pág.3	Indica Idem al Documento Nº3854/81.- Eval:A-2(AD)
29.8.83	30619/5	-19.8.83: en la fecha se establece que efectua comentarios a su madre sobre el ayuno que algunos sacerdotes estan realizando.- Eval. ;B-2.- (MB)
4.11.83	31679/2	25.9.83 - En la fecha habrían participado de la marcha de la Semana Estudiantil su padre, su hermana, su cuñado y su sobrina Rossana QUIÑONES. Eval:B-2 (OO) Ind.9.
23.11.83	2156/80 Pág.01	Indica IDEM. Doc.1163/80.-(FE)
24.11.83	2157/80 Pág.01	Indica IDEM. Doc.1163/80.-(FE)

GOMEZ PEREZ, Teresa

F-3

FECHA	DOCUMENTOS	ANTECEDENTES A REGISTRAR
		71071
21.3.84	8401781/002	22.3.84. Es visitada en el EMR2 por su hermano el "LV" Angel GOMEZ y la "LV" Teresita Cuadrado. Eval.B-2 (SI)
9.4.84	8402389/003	5.4.84 Es mencionada en lapág. 153 del libro "AMNESTY INTERNACIONAL", en el que se expresa que fue - arrestada al regreso de un viaje a Argentina, donde había visitado el Servicio Paz y Justicia.(SI)
23.4.84	8402570 pag.2	-29.3.84-En la fecha se establece que mantiene contacto con Susana SILVEIRA Hermana de la reclusa Juana SILVEIRA, en el domicilio de Susana SILVERIRA.Eval: Se toma conocimiento a través de una visita que le hiciera Susana SILVEIRA A su hermana Juana SILVEIRA que la causante consiguío trabajo en Casa de Galicia y en el CASMU y está tratando de conseguir en el Hospital Italiano..Eval:B-2(M).-
27.4.84	8402494/2	30.3.84 - En la fecha se establece que mantiene contacto con la "L.V." Blanca SANABRIA, Alda MIRABAL(Madre de la reclusa

.../// 4

FECHA	DOCUMENTOS	71071 ANTECEDENTES A REGISTRAR f-10
	///...	Virginia MICHOELSSON), con Aviva GILBOY(Madre de la reclusa Lucía ARZUAGA), con Margot GUERRA(Hermana de la reclusa Esther GUERRA). Según manifestaciones de la última de las nombradas la causante la expresó que: la llamaron a trabajar de todos lados, la llamaron para la Universidad, gente que entrevistó a [redacted] REGNI la entrevistó a ella. También le dice que estuvo 4 horas de conferencia con el Embajador de España. Eval: -2 (00)
3.5.84	8402501/002	-22.3.84: En la fecha se establece que mantiene contactos con María del Lujan MARIEYHARA(prima de la reclusa Graciela MARIEYHARA) en el domicilio de ésta y con Irma HERNANDEZ, en forma personal. Eval.B-2(TL)
7.5.84.	8402893 pág.016.	Habiendo solicitado CHCP el 21.4.81. se le otorgó Cat."C" el 29.7.82. Eval.A.1.(AE).
21.5.84	8403066/002	5.4.84: En la fecha se establece que mantiene contactos con Celso FONTORA(hermano de la reclusa Nélida FONTORA). Eval.B-2 (TL).-
22.5.84	8403277/002	27.4.84 Se establece que mantiene contactos con Amanda LABORDE hermana de la reclusa Paula LABORDE. Eval.B-2 (SI)

[illegible] de [illegible]

Fecha	Documentos	ANTECEDENTES A REGISTRAR 071671-2 Fs.11
23.5.84	8402939/20	En Consolidado de P.M.E. al 31.3.84 figura como: Sentenciado en 2da. Instancia el 15.6.83 a 5 años de Prisión. Juez: 1a.I.2do. Turno 8.3.84 - Baja del EMR 1 por Libertad Anticipada. Eval: A-1 (00)

VARIOS

F1

JUNTA DE COMANDANTES EN JEFE 071672-0 DEP. I SECC. I

SUB SECC. A/N

S. I. D.

FICHA Nº ..... CONFEC 22.5.82

GOMEZ — Apellidos

Miguel A. — Nombres

DOCUMENTOS: C/C ..... Nº ..... Dpto. C/I. ..... Serie ..... Nº

OTROS DOC. ..... Pasaporte ..... Li. Enrol ..... etc.

NACIMIENTO: ..... Fecha ..... Lugar

DOMICILIO: ..... Calle ..... Nº ..... Teléf. ..... Ciudad o Localidad

PROFESION U OCUPACION: .....

LUGAR: ..... CARGO: .....

IDEOLOGIA POLITICA: ..... CLASIFICACION: .....

DATOS COMPLEMENTARIOS: ..... Est. Civil ..... Cónyuge ..... Hijos

..... Otros familiares

~~10130~~

F2

FECHA	DOCUMENTOS	071672 ANTECEDENTES A REGISTRAR
06.10.81	D. 8457	-Integrante al 8/10/73 de Logia Masónica "UNION Y FRATERNIDAD RIVERENSE". Evaluación: A-2 . (VL) (LA).-Indica ( ) ( ) ( ) ( ) ( ).

Imp. Nacional 1933/79

071673-8

F1

JUNTA DE COMANDANTES EN JEFE
S. I. D.

Dep. 1 Sec. 1

Sub Secc. A/N

Ficha Nº ..... Confec. 12.6.82

GOMEZ — Apellidos

Miguel A. — Nombres

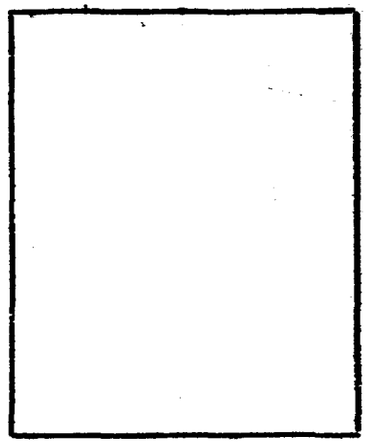

DOCUMENTOS: C/C ..... Serie ..... Nº ..... C/I. ..191.516 Nº ..... Dpto.

OTROS DOC. ..... Pasaporte ..... Lib. Enrol. ..... etc.

NACIMIENTO: ..... Fecha ..... Lugar

DOMICILIO: ..... Calle ..... Nº ..... Teléf. ..... Ciudad o Localidad

PROFESION U OCUPACION: Empleado

LUGAR: ..... CARGO: .....

IDEOLOGIA POLITICA: ..... CLASIFICACION: .....

DATOS COMPLEMENTARIOS: ..... Est. Civil ..... Cónyuge ..... Hijos

..... Otros familiares

~~164875~~

Fecha	Documentos	071673 ANTECEDENTES A REGISTRAR F2
02.06.82	15529/6 No. 256	-Firma una declaración en contra del proyecto de "Ley de Educación General" conjuntamente con otras personalidades vinculadas al quehacer de la cultura nacional.-EVALUACION A-1.-(LA) (GM). Indica ( ) ( ) ( ) .-

Ficha confeccionada el 29/V/73 071674-6 PE A1

MINISTERIO DE DEFENSA NACIONAL
S. I. D.

Dpto. 1 Sec. 1
Sub-Secc. A/N
Ficha Nº____ Confec.____

GOMEZ — Apellidos
Miguel A. — Nombres

DOCUMENTOS: C/C. ____ Serie ____ Nro. C/I ____ Nro. ____ Dpto.

OTROS DOC. ____ Pasaporte ____ Lib. Enrol. ____ etc.

NACIMIENTO: ____ Fecha ____ Lugar

DOMICILIO: ____ Calle ____ Nro. ____ Teléf. ____ Ciudad o Localidad

PROFESION U OCUPACION: ____

LUGAR: ____ CARGO: ____

IDEOLOGIA POLITICA: ____ CLASIFICACION: ____

DATOS COMPLEMENTARIOS: ____ Est. Civil ____ Cónyuge ____ Hijos

136956

____ Otros familiares

FR

Fecha	Documentos	071674 ANTECEDENTES A REGISTRAR
	P.P.P. 4437 21.XI a 28/XI/72 Hja.1-Anex.2	-Internado en el Reg.C.6.Fue liberado por Ord.Cdo.U.-(D)
7/8/1974	Dec.1981	- Figura en una nómina de civiles que se encuentran bajo la responsabilidad del Ejército,siendo evacuado con fecha 20 de Julio de 1974 desde el Reg.Cab.No.9 a la Jefatura de Policía de Montevideo.- (C.C)

Ficha confeccionada el 2/VIII/73

PE

Dep. 1 Sec. 1

Sub - Secc. A/N

Ficha Nro. Confec.

MINISTERIO DE DEFENSA NACIONAL

S. I. D. 071675-3

GOMEZ CHIA — Apellidos

Miguel A. — Nombres

DOCUMENTOS: C/C. ..... Serie ..... Nro. C/I. 59539 Nro. ..... Dpto

OTROS DOC. ..... Pasaporte ..... Lib. Enrol. ..... etc.

NACIMIENTO: 33 años an 1973 Fecha ..... Lugar

DOMICILIO: ..... Calle ..... Nro. ..... Teléf. ..... Ciudad o Localidad

PROFESION U OCUPACION: .....

LUGAR: ..... **CARGO:** .....

IDEOLOGIA POLITICA: ..... **CLASIFICACION:** .....

DATOS COMPLEMENTARIOS: ..... Est. Civil ..... Cónyuge ..... Hijos

18857

..... Otros familiares

Fecha	Documentos	071675 ANTECEDENTES A REGISTRAR
8/III/73	299	-Se aloja en forma transitoria en el Hotel"EL VENETTO" ubicado en la calle Colón Nº. 674 de San Fernando (prov. de Buenos Aires). El Hotel es propiedad del Sr. José A. Anido.En él se alojó el matrimonio formado por el sedicioso Juan Carlos PERE BARDIER y su esposa Mabel Caramaño. Realiza estadías breves o muy cortas.-(D)
22.V.73	D.1106	- Indica doc. anterior.-(SS)-

Ficha confeccionada el día 3/5/1974.-

Fs 1 E

MINISTERIO DE DEFENSA NACIONAL

Dep. 1 Sec. 1

Sub - Secc. A/N

Ficha Nro. Confec.

S. I. D. 071676-1 (a)Quincho(12)

GOMEZ RODRIGUEZ — Miguel Angel (3)

Apellidos — Nombres

DOCUMENTOS: C/C BNB-29205 (6) — C/I. 1.212.910-1(7)

Serie — Nro. — Nro. — Dpto

OTROS DOC. 26.12.50(9) — Lib. Enrol. Montevideo(10) — etc.

Pasaporte

NACIMIENTO: 24 años(1974) (3) — Uruguay (2)

Fecha — Lugar

DOMICILIO: Chapicuy 3937 (4) (1983)(8)

Calle — Nro. — Teléf.

PROFESION U OCUPACION:

LUGAR: **CARGO:**

IDEOLOGIA POLITICA: **CLASIFICACION:**

DATOS COMPLEMENTARIOS: Soltero (5)

Est. Civil — Cónyuge — ~~1.3484~~ Hijos

Hermano de :Walter(11)

Otros familiares

Fecha	Documentos	071676 ANTECEDENTES A REGISTRAR Fs 2
29/4/74	Doc/929 P.O.E.	- Detenido el día 16/4/1974 por personal de J.P.M. y trasladado al Bn.Ing 1, junto con otros detenidos. Todos pertenecen al M.L.N.- (C.C).-
23-3-74 Hs 07.00	834 a 07.00	7-4-74 -Detenido junto a Laura Rodriguez Tastas en la intersección de Rbla. y Fco. Solano Nuñez por un funcionario allí apostado(Kiosco). Al penetrar la pareja al kiosco, Gomez Rodriguez se demoró, lo que obligó al funcionario a extraer su arma y reducirlos.- (ED) (45)
22-4-74 Hs. 07.00	838 a 07.00	9-4-74 -Idem.Doc. 929.- (ED)
11/7/74	1696	Figura enuna nómina de civiles bajo la responsabilidad del Ejército. Con fecha 25/6/74 fue trasladado de BN.ING.1 a BI.1.-(VV)
2.8.83	28134/19 y 5	En Consolidado de P.M.E. de fecha 20.6.83 figura como: Sentenciado en 2da.Instancia el 14.4.77 a 9 años de Penitenciaría y Baja del EMR 1 el 17.4.83 por Libertad Definitiva decretada por el J.M.1a.I. 5to.Turno. 20.6.83 - Libertad Vigilada Cat "A" controlada por el Bn. Ing.Cbte.4.Eval:A-1 (CO)

071676 FS3

MINISTERIO DE DEFENSA NACIONAL
S. I. D.

Dep. I Secc. I

P.E.

Sub Secc. A/N

Ficha Nro. _____ Confec. X/X/75

GOMEZ _____ Miguel Angel _____
Apellidos Nombres

Alias:"LITO"o "FIECHA" (1)

DOCUMENTOS: C/C _____ C/I. _____
Serie Nro. Nro. Dpto.

OTROS DOC. _____
Pasaporte Lib. Enrol. etc.

NACIMIENTO: _____
Fecha Lugar

DOMICILIO: _____
Calle Nro. Teléf. Ciudad o Localidad

PROFESION U OCUPACION: _____

LUGAR: _____ CARGO: _____

IDEOLOGIA POLITICA: _____ CLASIFICACION: _____

DATOS COMPLEMENTARIOS: _____
Est. Civil Cónyuge Hijos

_____
Otros familiares

Fecha	Documentos	071676 ANTECEDENTES A REGISTRAR Fs 4
5/7/75	D.1204	Integrante del Secretariado del Mpv. "26 de Marzo".-En abril de 1974 pasa al Sector Político de la Regional 4 del MLN.(J)
4/74 P.P.I.	Doc.1477 No 4/974	17/4/74.Detenido junto a LAURA RODRIGUEZ TASTAS.Al serle solicitado sus documentos se resistió en forma violenta.Reducido fue posteriormente conducido junto con su acompañante al Bn.Ing. 1.Indica (1) (I)
20/V/977	Doc.0475 PME	-Figura en una nómina de privados de libertad en el Ambito del Ejército al 6/Agosto/976.Lugar de Reclusión:Unidades Dependientes de la D.E.1.- Eval.A-1.- (P).
20.5.77	C475(B)PME	-6.8.76:Det.6.4.74.Procesado.Eval.A-1.(P).-
14*3*77	D.0245	-Figura en una relación de traslados el 28.2.77. Unidad actual E.M.R.1 procedente de DE.I.- (U).
7.4.77	D.0297	-Alta en el E.M.R.1 el 4.2.77.- (U).
7.11.77	D.1149	-Indica doc. 0475 y 0245. Procesado por el J.M.1a.I.5to.T. por el art. 60(V) Inc. 1,2,3, 60(XI), 60(I) Inc.6to. y 60 (XII) CPM. 61 y 237CPO.- (U).

GOMEZ RODRIGUEZ Miguel Angel

071676

FECHA	DOCUMENTOS	ANTECEDENTES A REGISTRAR 735
30.9.77	Doc.1014	Figura en relación de Movimiento sd e Recluídos al 31.8.77. Situación:CONNDENADO.-Fecha:17.8.77.-Causa: CONDENADO a 9años de Penitenciaría;Art.60(V)con los agr.incs.1,2 y 3 del Art. 60(XI),60(I)inc.6 con relación 60(XII)CPM y coautoria 61-237 CPO.-Eval.A-1.- (i).
		4/8/78-Se remitieron datos identificatorios por Mem.(A) No. 685 (Corte Electoral).- (U)
17-4-78	D.453	-Figura en una relación de Movimiento de Recluídos al 28-2-78.Fue condenado a 9 años de Penitenciaría.JUEZ:M.1a.I.5to. T.FECHA DE DETENIDO:6-4-74.ANTECEDENTES: Art.60(V)inciso 2,1 y 3,60(XI),60(I)incise6,60(XII)CPM;61,237CPO. Eval.A-1 (V)
16.02.82	D. 5757/ 37	-Figura en una relacion de la Corte Electoral, de ciudadanos inscriptos en el Registro Civico Nacional, que se encuentran comprendidos en el Art. 1, Literal "B" del Acto Institucional No. 4, con prohibicion de ejercer el derecho de voto. (Procesados por delitos de "Lesa Nacion").EVALUACION A-1(VL) Indica (6) ( )
16.02.82	D.6004/81/ 27	-Se encuentra comprendido en el Art.lo. literal b) del Acto Institucional No.4,por haber sido procesado el 30/VII/974 por los delitos previstos en. C.P.M. 60(V); 60(XII) en rel. con 60(I) Num. 6 C.P.O. 237 EVALUACION A-1 (LA)

FECHA	DOCUMENTOS	071878 ANTECEDENTES A REGISTRAR Fs 6
1[illegible].3.83.	24324/83	FECHA DE DETENIDO: 6.4.74, UNIDAD CAPTORA: JPM, CONDENADO: 9 años, FECHA DE LIBERTAD PROBABLE: 6.4.83, Art.60(V),60(XI) inc. 1,2 y 3,60(I) inc. 6-60(XII) CPM, 61-237 CPO.-Eval.A-1. (FE)
3.5.83	26062/2 P.D.	-16.4.83.-Se presentó en la D.I.I., decretándosele su libertad Definitiva y pasando a ser "Libertad Vigilada controlada por la D.I.I. Eval:A-1.(TT)
3.5.83.	26377/2	Expediente No. 2148. Figura en una relación de reclusos liberados en el periodo comprendido entre el 25/3/83 al 25/4/83.- FECHA DE LIBERADO: 15/4/83.-Eval.A-1.-(FE)
9.5.83	26356/3 P.D.	-26.4.83.-Detenido junto con Lidia PUA RIBEIRO y Ana María ROSADILLA MONTE[illegible].C. Eval:A-1.(TT) Indica (7).-
10.5.83	21441/1 P.D.	-27.5.83-Recuperó su libertad.Eval:A-1(M).-
16.6.83	29246/4	Aporta información ya registrada en la ficha ampliando que fue liberado el 15.4.83.-Eval:A-1 .Ind.8.[illegible]-1(CO)

FECHA	DOCUMENTOS	GOMEZ RODRIGUEZ, Miguel ANTECEDENTES A REGISTRAR 07 S 1 8 7 6
14.5.83	24746/83	-03.03.83-Figura en una relación procedente de la P.M.E. de detenidos en el E.M.R.1.Detenido el 06.04.74.Perteneciente al M.L.N.-EVAL:A-1 (Q)
14.5.83	18378/82	-02.09.82-Indica idem Doc. 24746/83.-EVAL:A-2 (Q)
12.10.83	31133/19 al 24	Acta de fecha 12.6.74 por integrar el M.L.N. Declara vinculaciones con: Hugo CORES,"El Peludo","Hugo", Alberto CORREA,"El Tano",Mirta.BASADONE(a)Gabriela,Carlos MACHADO(a)Gonzalo, William GARCIA(a)Gabriel,Juan SANAKIAN UNKTARIAM(a)El Turco,Atilio DE LEON BERMUDEZ(a)Pescado, "Silvia"(Luisa),(a)Sandro o Raúl,(a)Ramona,José Maciel RODRIGUEZ(a)Necco,Juan Manuel TOJA(a)Patricios,Ruben BASA NO,Armando RODRIGUEZ,Washinton LOPEZ,"Pirulo","Raúl", "Nelson", "Luis",CARITAS,"Miguel" y "EStela",(a)Aníbal, "Mauricio o Marcelino","Tito","Negro",Adrian MONTAÑEZ(a) Mano,Mario CONDOGLIA,"Quito","Marta",QUIROGA, Mario BENE DETTI,Diego CARRION,Esther GUERRA,Hugo CARRION,"Luis",Ho- mero RODRIGUEZ,Eduardo HERRERA(a)Mono, "Gigi",José Luis ISERN,"José","Sonia",Jorge LATOF,"La Gorda",Washinton LO PEZ(a)Palito,Jaime BENJAR(a)Matías,Armando RODRIGUEZ(a) Pedro,Kimar AMIR(a)José,Lucas MANSILLA(a)Negro Marcelo,An- dres CULTELLI,Bolivar ALEMAÑY VIÑAS(a)Triniti,Antonio RO VAGNOLO(a)Joaquín,"Pedro,"Marcelo","Maciel","Raúl",POSSU NO SUAREZ(a)Ramón,COLOMBO(a)Felipe,"El Chupete",Julio MAR TINEZ(A)Canario,,Eduardo HERRERA(a)Mono,Eduardo(a)Pavel, Daniel BIAGIONI(a)Cali,Alberto BLANCOSICLA(a)Felipe,Luis ALVAREZ(a)Cholo,Santiago AZNAREZ(a)Tato,Javier MORENA(a) Pancho,María Marina FANTIN FERNANDEZ(a)Marina,Casimiro

FECHA	DOCUMENTOS	071676 ANTECEDENTES A REGISTRAR Fs 8
		ALONZO(a)Gallego,Victor SEMPRONI ROVAINA(a)Gordo Pepe, Jorge BRUSSO,"Walter WALUCHI",José Enrique GOMENSORO,Elina GOMENSORO GARCIA, Alejandro NOGUEIRA RODRIGUEZ(a)Alejo,Laura RODRIGUEZ TASTAS, "Judith".Jorge VIDAL(a)Fanta, Ana María SANJURJO, Leon OBAYANO,Agustin Didmar MOREIRA, Heber ECHEVARRIA,Carlos MACHADO(a)Hippie,Teresa SMITH(a) Violeta,Juan Eduardo MARTINEZ IZZETA(a)Catalan,Diego GUTIERREZ(a)Zapa,Hugo Ariel CURVELO BURGOS,Enrique Hugo CIPRIANI ACOSTA.Juan Antonio PEREZ MONTES DE OCA(a)Roberto, Aida SILVERA AMARAL,Marta Raquel ACOSTA FERRENDO(a)Alicia o Nora,Ricardo PIZA SEGUNDO(a)Nicolino,Alberto NIÑO VAZQUEZ,Juan QUAGLIOTI SERE,Diego DELGADO MUÑOZ,Enrique Hugo CIPRIANI ACOSTA,Diego GUTIERREZ CARBONELL,Humberto DE LOS SANTOS(a)Chita,Miguel DEL RUS(a)Bocacha,Javier AMORENA(a)Pancho,Juan Felician CABREAL,Daniel Mario CURBELO, Juan José CAMEON FRAGA?José Antonio AMOROS BALADON(a)Cholo,Sonia JAVIER ACOSTA(a)Negra,QUIROGA, Mario GANDULIA. Eval:A-1(00)Ind. 9 al 12.-

071677-9

FJ

JUNTA DE COMANDANTES EN JEFE

S. I. D.

Dep. I Secc. I

Sub Secc. A/N

Ficha Nº ..... Confec. 20/9/82

GOMEZ — Apellidos

Miguel Angel — Nombres

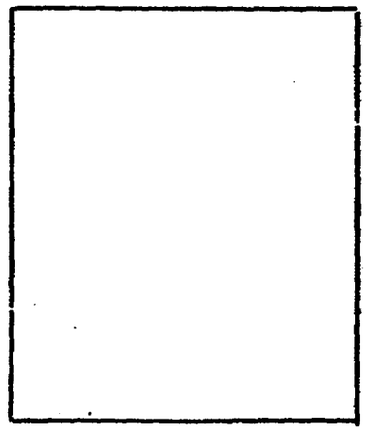

DOCUMENTOS: C/C. MAA 39.767 (Serie / Nº) C/I. 41.699 (Nº / Dpto.)

OTROS DOC. ..... (Pasaporte / Lib. Enrol. / etc.)

NACIMIENTO: 29/6/52 (Fecha) Montevideo (Lugar)

DOMICILIO: Leonardo Olivera Nº 4331 -Mdeo. / Zapicán Nº 439 -Mercedes
Calle Nº Teléf. Ciudad o Localidad

PROFESION U OCUPACION: Electricista

LUGAR: Emp.ARINSA (1978/81) CARGO: .....

IDEOLOGIA POLITICA: ..... CLASIFICACION: .....

DATOS COMPLEMENTARIOS Casado
Est. Civil Cónyuge Hijos

Madres: Hilda Inés GOMEZ
Otros familiares

177622

Fecha	Documentos	071677 ANTECEDENTES A REGISTRAR	F2
C.H.C.P. INGRESO	Nº 227/81 SORIANO	DATOS DE LA D.I.I. 4/7/70-Detenido por integrar un grupo de 50 estudiantes de UTU que pintaban leyendas contra la Intervención y apedreaban vehículos. La Secc. correspondiente dió intervención a los equipos de choque quienes procedieron a desalojar la mencionada casa de estudios.- Efectuada la inspección de dicho Instituto, en una habitación que ocupa el C.E.I.M.E. (Centro de Estudios de Mecánica y Electrotecnia) se incautaron antorchas, botellas con nafta, impresos, pinturas, un banderín, materiales para cocteles Molotov y se apreciaron siglas del FAU y MLN. Se establece que el titular fue detenido dentro de la Universidad.- Interrogado manifestó que fue detenido en la vía pública cuando se dirigía a UTU para asistir a clase y que no tuvo participación en los desórdenes.- El Sr. Juez de Menores de 1er. Turno dispuso que fuera entregado a sus padres.- 9/6/82-En la fecha se contestó dicha Constancia sin antecedentes para INGRESO a la Comisión Mixta del Palmar.-(U)	
10.9.82	D.16903	-Con fecha 29.9.81 solicitó C.H.C.P. la cual fue expedida el 2.8.82, Cat. "B".- (MB)	

P.E.

S. I. D.

071678-7

Sub - Sec. A/L.

Ficha Nro. ____ Confec. 24/5/75

GOMEZ EIRALDI — Miguel Angel.-

Apellidos — Nombres

DOCUMENTOS: C/C. A.X.A. 19251 — C/I. 1.432.071

Serie — Nro. — Nro. — Dpto.

OTROS DOC. ____

Pasaporte — Lib. Enrol. — etc.

NACIMIENTO: 18 de Enero de 1957

Fecha — Lugar

DOMICILIO: 21 de Setiembre No. 2609 Apto.002 — Montevideo.-

Calle — Nro. — Teléf. — Ciudad o Localidad

PROFESION U OCUPACION: Estudiante de la Facultad de Agronomía.-

LUGAR: ____ **CARGO:** ____

IDEOLOGIA POLITICA: ____ **CLASIFICACION:** ____

DATOS COMPLEMENTARIOS: ____

Est. Civil — Cónyuge — Hijos

136958

Otros familiares

Estatura: 1m.70,complexión delgada,cabellos y ojos castaños.-

F52

071678

Fecha	Documentos	ANTECEDENTES A REGISTRAR
9/5/975	Doc.864	- Se requiere su captura por sabérsele vinculado a actividades antinacionales.- Requerido A/N No.029.- ((C.C))
5/7/75	D.1204	Integrante del Sector Estudiantil en el Liceo Dámaso A. Larrañaga, del Partido Socialista de los Trabajadores.-Requerido.(J
2.9.83	29835/036	-1971/1978:En información referente al P.S.T. obtenida por el Depto.III/S.I.D. en éste período,el causante figura en la misma sin aportar otros datos.Eval A-2 (BR).-

JUNTA COMANDANTES EN JEFE
Dep. 1

071679-5

Confeccionado el 20 nov. 976 FSI

V A R I O S

FOTO

Apellidos GOMEZ FABIANOVICH

Nombres Miguel Angel

Fecha de Nacimiento 22 años en 1976.

Lugar de Nacimiento Uruguay

Est. Civil Soltero.

Cred Cívica ..... Céd. Identidad 1.360,293.

Otros Documentos .....

Ocupación Agente de 2da. Clase (Eventual) de la Escuela Departamental de Policía.-

Padre .....

Madre .....

Domicilio Viscalla No.3231 en 1976(1) Ciudad .....

Otros datos .....

IMP. CHIESA Hnos. Ltda. 3.000 - 5 - 76

FICHA COMPLEMENTARIA

071679 FS2

DOCUMENTO		ANTECEDENTES
Fecha	Origen	
9.4.76 JPM PD 07.00 a	Doc.0508 07.00	- El 1.4.76 registra entrada en la DNII, quien viene siendo indagado con respecto a su vinculación con disturbios estudiantiles y organizaciones de izquierda.- (SS)-
9.4.76 JPM PD 07.00 a	Doc.0514 07.00	- Por declaraciones de la ascripta del Liceo Nro.11. expresó conocer al suscrito como agitador y responsable de los desórdenes ocurridos en el liceo en el año 1973y como posible autor del atentado a su domicilio.- (SS)-
10.4.76 JPM PD 07.00	Doc. 0528 a 07.00	- El 5.4.76 fué entregado por parte de la DNII a la Escuela Departamental de Policía, repartición a la que pertenece el susfrito.- (SS)-
		28.3.79.- Se hizo Memo (A) No.3365/78 para la Dirección Nacional de Aduanas.-

FECHA	DOCUMENTOS	GOMEZ FABIANOVICH INTECEDENTES A REGISTRAR 071078 MIGUEL ANGEL
7.10.83	1836/79 pág.6	1.4.976: Fue detenido en averiguación, ya que fue sin ducado por el Agte. de 2da. Clase de la Seccional 12a Mario Luis ALVAREZ REYES, de pertenecer a una agrupación estudiantil del proscripto P.C.. Interrogado expresó que en el 1958 cuando era alumno del Liceo No.1 11, participó en una volanteada realizada dentro de dicho centro de estudio, en reclamo de la rebaja del boleto, negando haber realizado cualquier otra actividad. 1.3.77: Figura en una nómina de la DNII de funcionarios que fueron interrogados por su afiliación y/o colaboración con el P.C. o actividades de izquierda. Fue dado de Baja por B.C.D. No.25.046.Eval.A-2.(ME)Indica (1)
25.11.83.	1060/79 Pág.10	I dica IDEM. anotaciones registradas anteriormente.- Eval.A-2.-(FE)

DIVISION DE INFORMACION
DE DEFENSA
Dep. 1

071680-3

Confeccionado el 14/5/73

VARIOS

FOTO

Apellidos GOMEZ GOMEZ

Nombres Miguel Angel

Fecha de Nacimiento 18 años en 1973

Lugar de Nacimiento Oriental

Est. Civil Soltero

Cred. Cívica ..... Céd. Identidad 1.299.913

Otros Documentos .....

Ocupación Empleado de la FEDERACION DE LA BEBIDA.-

Padre .....

Madre .....

Domicilio URUGUAY Nro. 1280, Piesa 23.- Ciudad MONTEVIDEO

Otros datos .....

64226

CHIESA Hnos. Ltda. - 8.000 - 3 - 72

FICHA COMPLEMENTARIA

DOCUMENTO		071680 ANTECEDENTES
Fecha	Origen	
3/IV/973 5/IV/973	PARTE DIARIO JPM 0 a 24 DOC. 643	-En la fecha, fué detenido en averiguación por la Policía, junto al Delegado Gremial Nelson FERRIZO MUNIZ, ya que portaban propaganda material de izquierda.- Posteriormente, fueron dejados en libertad por dispocición del Sr. Juez de Inst. de 4to. Turno.

071681

JUNTA DE COMANDANTES EN JEFE
S. I. D.

Dep. I Secc. I
Sub Secc. A/N
Ficha Nro. ____ Confec. 30.3.79

GOMEZ MATAIX PONS (Apellidos) Miguel Angel (Nombres)

DOCUMENTOS: C/C A.O.A. 3111 (Serie / Nro.) C/I. _____ (Nro. / Dpto.)

OTROS DOC. _____ (Pasaporte / Lib. Enrol. / etc.)

NACIMIENTO: _____ (Fecha) _____ (Lugar)

DOMICILIO: _____ (Calle / Nro. / Teléf. / Ciudad o Localidad)

PROFESION U OCUPACION: _____

LUGAR: _____ CARGO: _____

IDEOLOGIA POLITICA: _____ CLASIFICACION: _____

DATOS COMPLEMENTARIOS: _____
(Est. Civil / Cónyuge / Hijos)

Otros familiares

F52

Fecha	Documentos	071681 ANTECEDENTES A REGISTRAR
7.11.78	1513	-- Delegado de Mesa por las listas 700,7000 , en las elecciones nacionales del año 1971 por el Departamento de Montevideo .- Circuito Nº 856-857 (Inf. Corte Electoral).- (Pág. Nº 0280) (Y)

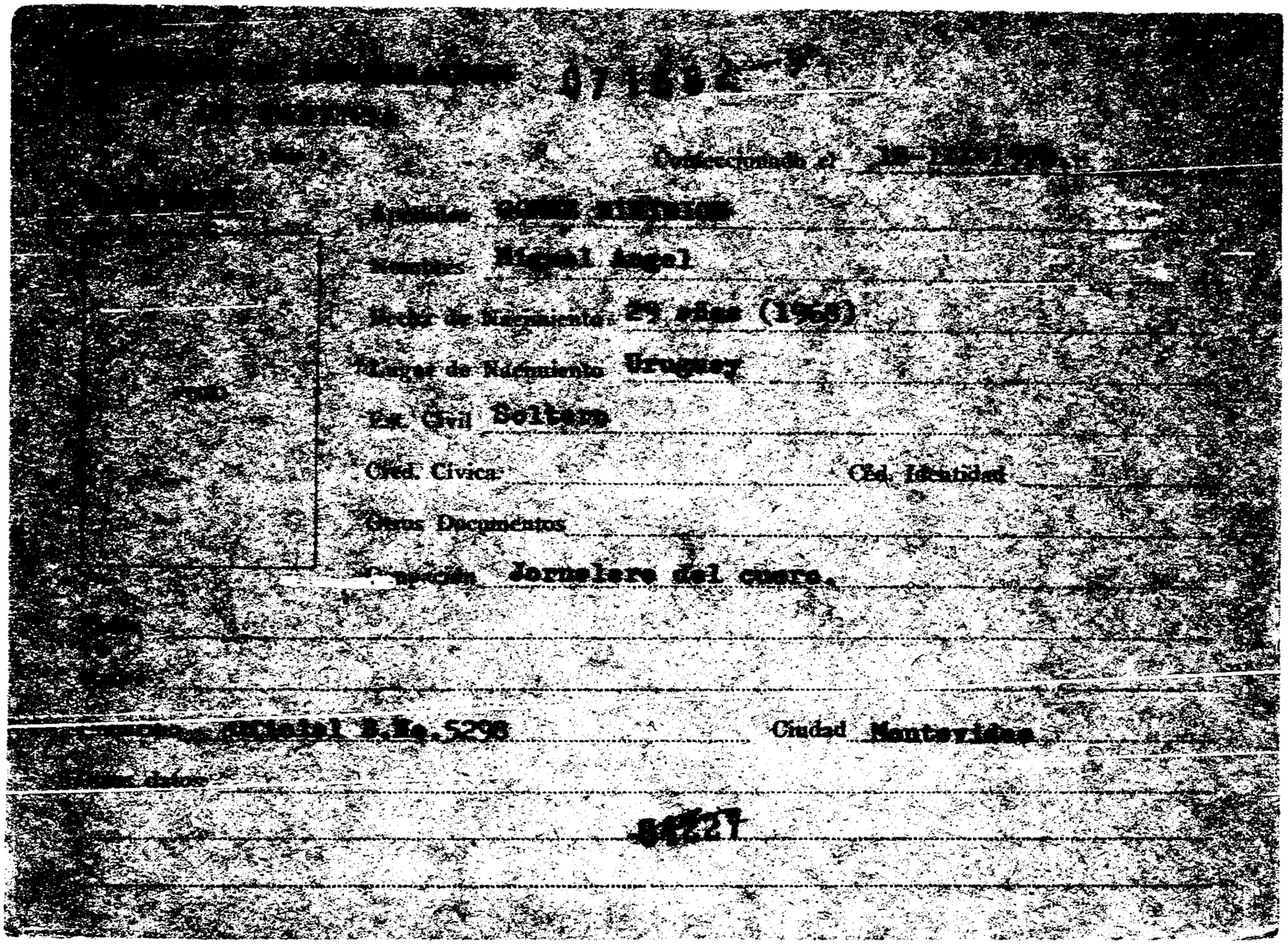

071692

Confeccionado el [illegible]

Apellidos [illegible]

Nombres Miguel Angel

Fecha de Nacimiento 29 años (1968)

Lugar de Nacimiento Uruguay

Est. Civil Soltero

Cred. Cívica: Céd. Identidad

Otros Documentos

Ocupación Jornalero del cuero.

[illegible] Oficial B.No.5298 Ciudad Montevideo

Otros datos

[illegible]

FICHA COMPLEMENTARIA

071682 ANTECEDENTES

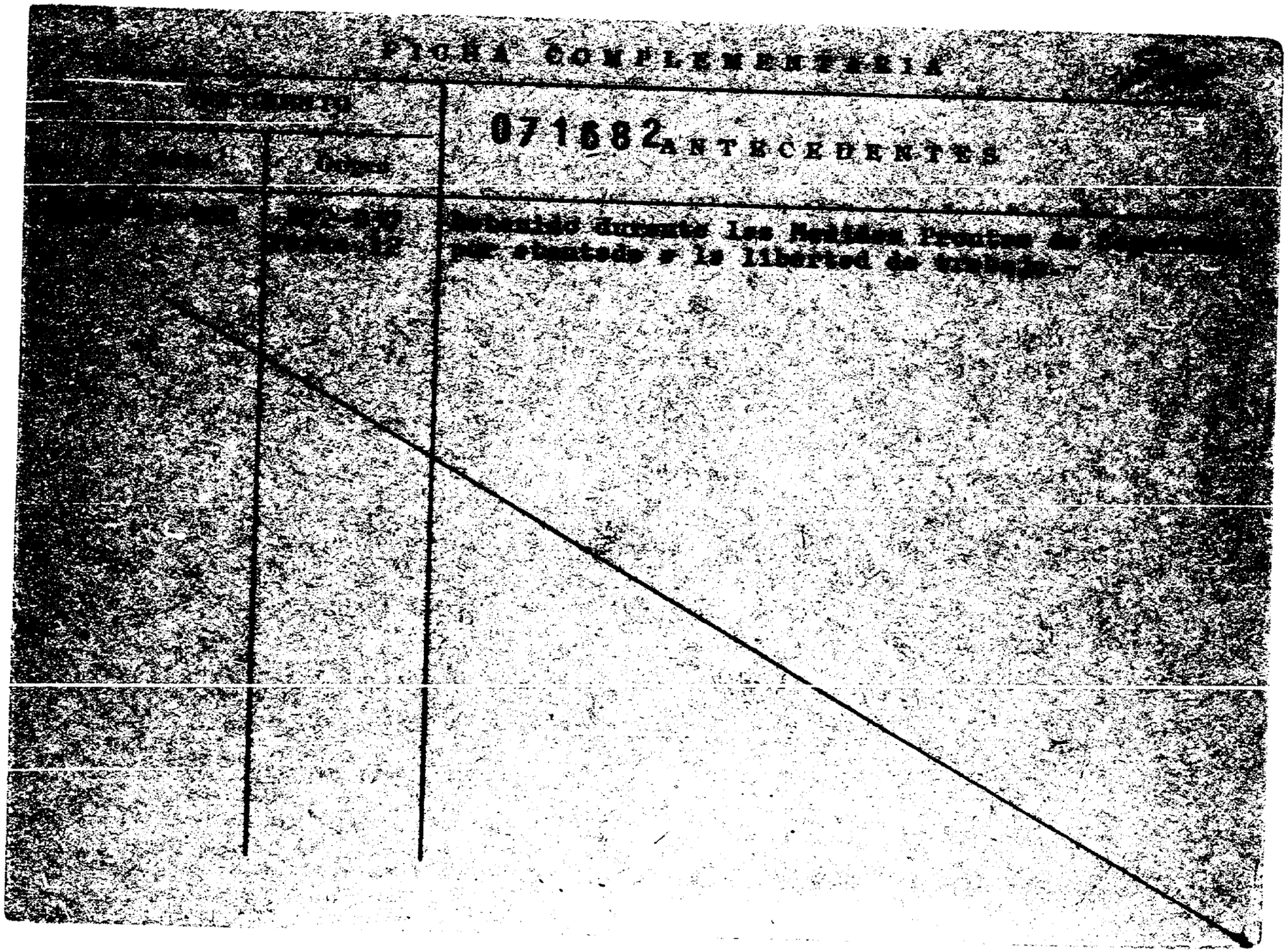

071683-7 F1

JUNTA DE COMANDANTES EN JEFE

S. I. D.

Dep. I Secc. I

Sub Secc. A/R

Ficha Nro. _____ Confec. 30.3.79

GOMEZ MONTEAGUDO — Apellidos

Miguel Angel — Nombres

DOCUMENTOS: C/C B.U.A. 14689 — Serie / Nro. — C/I. _____ — Nro. / Dpto.

OTROS DOC. _____ — Pasaporte / Lib. Enrol. / etc.

NACIMIENTO: _____ — Fecha / Lugar

DOMICILIO: _____ — Calle / Nro. / Teléf. / Ciudad o Localidad

PROFESION U OCUPACION: _____

LUGAR: _____ CARGO: _____

IDEOLOGIA POLITICA: _____ CLASIFICACION: _____

DATOS COMPLEMENTARIOS: _____

Est. Civil / Cónyuge / Hijos

~~10603~~

Otros familiares

F2

071683

Fecha	Documentos	ANTECEDENTES A REGISTRAR
7.11.78	D.1513	-- Delegado de Mesa por las listas no presentó , en las elecciones nacionales del año 1971 por el Departamento de Montevideo .- Circuito N° 2461 (Inf. Corte Electoral).- (Pág. N° 0280) (Y)

071683

F3

SERVICIO DE INFORMACION DE DEFENSA

Dep. 1

V A R I O S

Confeccionado el 22 JUN. 1975

FOTO

Apellidos GOMEZ MONTEAGUDO

Nombres Miguel Angel.

Fecha de Nacimiento 24 años en 1974.

Lugar de Nacimiento Uruguay

Est. Civil Soltero.

Cred Cívica _____ Céd. Identidad _____

Otros Documentos _____

Ocupación Obrero de Conaprole

Padre _____

Madre _____

Domicilio Martín Berindague Nro. 711 Ciudad MONTEVIDEO.-

Otros datos _____

60228

Imp. CHIESA Hnos. Ltda. 10.000 - 12 - 73

FY

FICHA COMPLEMENTARIA

DOCUMENTO		071683 ANTECEDENTES
Fecha	Origen	
20.7.74 JEM PD	Doc.1802	- Detenido el día 17.7.74 por el Reg. Cab.Nro.9. en averiguación de pintadas en la intersección de Avda. Millan y Evaristo Ciganda. Fué entregado a la DNII, siendo posteriormente puesto en libertad.-(SS)-
	07.00 a 07.00	

SERVICIO DE INFORMACION DE DEFENSA

Dep. 1

071684-5

P1

Confeccionado el 17 de marzo de 1975

V A R I O S

FOTO

Apellidos GOMEZ SILVA

Nombres Miguel Juan

Fecha de Nacimiento

Lugar de Nacimiento

Est. Civil

Cred Civica Céd. Identidad

Otros Documentos

Ocupación

Padre

Madre

Domicilio Ciudad

Otros datos

64220

Imp. CHIESA Hnos. Ltda. 10.000 - 12 - 73

FZ

FICHA COMPLEMENTARIA

DOCUMENTO		071684 ANTECEDENTES
Fecha	Origen	
26/XI/74	D.309¼ PPI.	-Detenido el 18 de Octubre por presunta participación en volante ada realizada en San Carlos.- Liberado el 19 de Octubre.-(J)

JUNTA COMANDANTES EN JEFE 071685-2

F1

Dep. 1

Confeccionado el 23.5.77

V A R I O S

FOTO

Apellidos GOMEZ VIERA

Nombres Miguel Marcelo

Fecha de Nacimiento 25.10.70

Lugar de Nacimiento Montevideo

Est. Civil Soltero

Cred Cívica ..... Céd. Identidad 1.644.213

Otros Documentos .....

Ocupación .....

Padre .....

Madre Ada Ana Viera Torres

Domicilio CarlosNery 3368 Ciudad .....

Otros datos .....

64280

IMP. CHIESA Hnos. Ltda. 3.000 - 5 - 76

FZ

FICHA COMPLEMENTARIA

DOCUMENTO		071685 ANTECEDENTES
Fecha	Origen	
20.5.77 PD. 7 a 7	472	16.5.77 -Detenido al arribar al puerto metropolitano procedente de Bs. Aires portando permiso cinsular al haber extraviado su documento de identidad. Venía acompañado de su madre. Se constata que ambos habian viajado el 22.4.72 extraviando el documento hace unos días; efectuando la denuncia en la Comisaria 30.a de la Policía Federal. Siendo el motivo de su viaje visitar familiares y renovar el documento. Posteriormente recupera la libertad. Es de constar que éste hecho se reitera a diario con personas que arriban a nuestro País procedentes desde la vecina orilla. (DD)

071686 "VARIOS" 03.05.81. Fi

JUNTA DE COMANDANTES EN JEFE Dep. I Secc. I

S. I. D.

Sub Secc. A/N

Ficha Nº ____ Confec. ____

GOMEZ PEDROZO — Milton.
Apellidos — Nombres

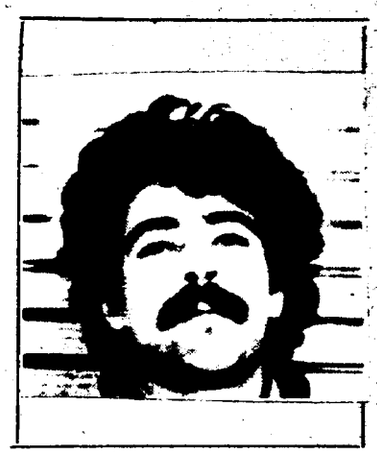

DOCUMENTOS: C/C ____ Serie ____ Nº ____ C/I. 1.610.918-7 (1) Nº Dpto.

OTROS DOC. ____ Pasaporte ____ Lib. Enrol. ____ etc.

NACIMIENTO: 19 años.(1979) Fecha — Oriental. Lugar

DOMICILIO: Arroyo Grande 2424. Calle Nº Teléf. Ciudad o Localidad

PROFESION U OCUPACION: Lustrador de Muebles.

LUGAR: ____ CARGO: ____

IDEOLOGIA POLITICA: ____ CLASIFICACION: ____

DATOS COMPLEMENTARIOS: Soltero. Est. Civil — Cónyuge — Hijos

~~84231~~
Otros familiares

Fecha	Documentos	071686 ANTECEDENTES A REGISTRAR
26.10.79 P.D. 686	Doc. 1472 Nro. 181	Detenido en base a declaraciones de:SERGIO GREGORIS TORRE-GROSSA,PEDRO LAPORT SILVA,GABRIEL MARIA CANTERA DE LARRETA y GONZALO DALMIRO NOVOA BARCENA.Las indagaciones son basadas a frecuentes viajes realizados por el causante al Brasil. Asi mismo habría consumido en algunas ocasiones una dosis de "HACHIS" la que fuera traída desde España por la detenida MARIANA AMARO ARREGUI.(II)
26.10.79 P.D.686	1473 Nro.182	-Se encuentra a disposición del Magistrado actuante, a quien debe ser conducido con el fin de prestar declaraciones.(M).-
26.10.79 P.D.	1474 N.183	-Fue conducido ante el Juez Ldo. de Instrucción de 4to. Turno, para prestar declaraciones, teniéndolo que hacer nuevamente al día siguiente según disposición del Magistrado.(M).-
26.10.79 P.D.	Nro.1475 N.184	-Por disposición del Juez Ldo. de Instrucción de 4to. Turno fue remitido a la Cárcel en carácter de no incomunicado, por el delito de "Suministro de Estupefacientes" Art.35. de la Ley 14.294. Es de hacer notar que el mismo fue internado en el Hospital Vilardebó.(M).-
15.7.82	16869/PD	-14.7.82.-Detenido por estar vinculado al consumo de marihuana,quién interrogado manifestó que vendié dicha droga a Eduardo A. MATEO LOPEZ e introdujo la misma conjuntamente con Oscar PEREZ ALVEZ desde el Brasil.Eval: A-1.(TT).Indica (1).-

Imp. Nacional 716/79

FECHA	DOCUMENTOS	GOMEZ PEDROZO, Milton ANTECEDENTES A REGISTRAR 071886 F3
16.7.82	16883/PD	-Por disposición del J.L.1ra.I.en lo Penal 1er.T. en feria fue remitido a la Cárcel de Policía por los delitos de "Contrabando","Suministro de Estupefacientes" y "Comercialización de Estupefacientes.Eval:A-1.(TT)
28.7.82	17211/PD	-Sindica a Mariana Silvia MARIÑO GILARDONI como consumidora de marihuana y haber participado en fumatas con el causante.Eval:A-1.(TT)
24.8.82	. . . .	Se contesto en Mem(A) Nº 1864/82 para DINARP.- (UU)

SERVICIO DE INFORMACIONES DE DEFENSA
Dep. I

071687-8

Confeccionado el 30.3.73

VARIOS

FOTO

Apellidos GOMEZ PRAIS

Nombres Mireya

Fecha de Nacimiento

Lugar de Nacimiento

Est. Civil

Cred. Cívica Céd. Identidad

Otros Documentos

Ocupación Prof.

Padre

Madre

Domicilio Ciudad

Otros datos

64232

CHIESA Hnos. Ltda. - 8.000 - 3 - 72

F2

FICHA COMPLEMENTARIA

DOCUMENTO		071687 ANTECEDENTES
Fecha	Origen	
Nov.1971	Lista 2006 PDC P.A	Candidato en el 25.lugar a la Junta Departamental por el dpto.de Treinta y Tres sub lema Frente de Treinta y Tres.(SS)

071688-6

F1

MINISTERIO DE DEFENSA NACIONAL

S. I. D.

Dep. I Secc. I

Sub Secc. A/N

Ficha Nro. _____ Confec. 10.2.76

GOMEZ — Apellidos

Miriam — Nombres

DOCUMENTOS: C/C _____ (Serie / Nro.) **C/I.** _____ (Nro. / Dpto.)

OTROS DOC. _____ (Pasaporte / Lib. Enrol. / etc.)

NACIMIENTO: _____ (Fecha / Lugar)

DOMICILIO: ~~Alsacia~~ 3711 _____ (Calle / Nro. / Teléf. / Ciudad o Localidad)

PROFESION U OCUPACION: _____

LUGAR: _____ **CARGO:** _____

IDEOLOGIA POLITICA: Comunista **CLASIFICACION:** U.J.C.

DATOS COMPLEMENTARIOS: _____ (Est. Civil / ~~10.960~~ / Cónyuge / Hijos)

_____

Otros familiares

Fecha	Documentos	071888 ANTECEDENTES A REGISTRAR
17.12.75	2117	afiliada a la Seccional Cordón de la proscripta U.J.C. con el Nº 38.424 de acuerdo a una lista de integrantes de la misma, recientemente capturada en un "berretín" del domicilio de MARIA DEL ROSARIO GONZALEZ SOAYOLA DE FERNANDEZ. Eval. A-1.(E).-
		20.10.80 - Se contestó para C.H.P.C.P. Nº35/80 para Ingreso al Hospital Naciel a nombre de Mirian Graciela GOMEZ AZCUE. El Dpto.3/DNII registra similar anotación. (Z).-

[illegible] DE DEFENSA NACIONAL 071659-4
S. I. D.

Dep. I
Sub - Secc. [illegible]
Ficha N.o [illegible]

[illegible] Apellidos — Miriam Nombres

DOCUMENTOS: C/C Serie N.o C/I N.o Dpto.

OTROS DOC. Pasaporte Lib. Enrol. etc.

NACIMIENTO Fecha Lugar

DOMICILIO: Calle N.o Teléf. Ciudad o Localidad

PROFESION U OCUPACION: Func. Postal

LUGAR: Correo Suc. Aduana. CARGO:

IDEOLOGIA POLITICA CLASIFICACION

DATOS COMPLEMENTARIOS Est. Civil ~~37441~~ Conyuge Hijos

Otros familiares

Fecha	Documentos	071689 ANTECEDENTES A REGISTRAR
[illegible]	El Pop.	-Funcionaria Postal.-Se integró recientemente a la [illegible] genización gremial que agrupa al conjunto de los [illegible] cionarios.-(AEP).-(T).-

071690-2

Fsl

JUNTA DE COMANDANTES EN JEFE

S. I. D.

Dep. I Secc. I

Sub Secc. A/N

Ficha Nro. _____ Confec. 30.3.79

GOMEZ GONZALEZ — Apellidos

Myriam Gloria — Nombres

DOCUMENTOS: C/C B.L.A. 15181 (Serie / Nro.) C/I. _____ (Nro. / Dpto.)

OTROS DOC. _____ (Pasaporte / Lib. Enrol. / etc.)

NACIMIENTO: _____ (Fecha / Lugar)

DOMICILIO: _____ (Calle / Nro. / Teléf. / Ciudad o Localidad)

PROFESION U OCUPACION: _____

LUGAR: _____ CARGO: _____

IDEOLOGIA POLITICA: _____ CLASIFICACION: _____

DATOS COMPLEMENTARIOS: _____ (Est. Civil / Cónyuge / Hijos)

100606

_____ Otros familiares

752

Fecha	Documentos	071690 ANTECEDENTES A REGISTRAR
7.11.76	D.1513	-- Delegado de Mesa por las listas 90,190,871, 2871 , en las elecciones nacionales del año 1971 por el Departamento de Montevideo .- Circuito N° 1082 (Inf. Corte Electoral).- (Pág. N° 0280)(Y)

071691-0

MINISTERIO DE DEFENSA NACIONAL
S. I. D.

Dep. I Secc. I
Sub - Secc. G 74
Ficha Nro. ____ Confec. 4/I/

GOMEZ CESPEDES — MIRTHA ISABEL
Apellidos — Nombres

DOCUMENTOS: C/C. ____ C/I: 1.255.810
Serie Nro. Nro. Dpto.

OTROS DOC. R.F.1.732.103
Pasaporte Lib. Enrol. etc.

NACIMIENTO: 21/II/51 — 18º Sección de Montevideo
Fecha Lugar

DOMICILIO: Carlos Molina 235 (La Teja)
Calle Nro. Telfl. Ciudad o Localidad

PROFESION U OCUPACION: empleada

LUGAR: Barreiro y Ramos CARGO: ____

IDEOLOGIA POLITICA: comunista CLASIFICACION: activista sindical

DATOS COMPLEMENTARIOS: 37447
Est. Civil Conyuge Hijos

Hija de Santiago y Martha. Tramitó certificado de buena conducta Nº57039 para pasaporte, con fecha 16/11/73.

Fs2

Fecha	Documentos	071691 ANTECENDENTES A REGISTRAR
26/12/73	4441	Asidua concurrente a reuniones gremiales en un club del F.A.fracción P.C.ubicado en las inmediaciones de su domicilio.Elemento de perturbación en los locales de trabajo.En oportunidad del dec.del 4/7/73 se pensó despedirlo,junto con otros,pero luego se creyó conveniente que siguieran trabajando ya que dadas las condiciones laborales, habría perdido peligrosidad.Ev.B-2.(RR)

Fol.

071692-8

JUNTA DE COMANDANTES EN JEFE
S. I. D.

Dep. I Secc. I
Sub Secc. A/N
Ficha Nro. _____ Confec. 2/8/77

GOMEZ PEREZ de FRANCISCO — Mirta Dora
Apellidos — Nombres

DOCUMENTOS: C/C 9AA 27276 — C/I. _____
Serie Nro. — Nro. Dpto.

OTROS DOC. _____
Pasaporte Lib. Enrol. etc.

NACIMIENTO: 24 años _____
Fecha Lugar

DOMICILIO: J.P. y Ordoñez-E.Bedó y L.A. de Herrera — Florida
Calle Nro. Teléf. Ciudad o Localidad

PROFESION U OCUPACION: Ama de Casa

LUGAR: _____ CARGO: _____

IDEOLOGIA POLITICA: _____ CLASIFICACION: _____

DATOS COMPLEMENTARIOS: _____
Est. Civil 10/8/07 Cónyuge Hijos

Otros familiares

F32

Fecha	Documentos	071692 ANTECEDENTES A REGISTRAR
7/5/76	D. 0689	-Afiliada al Partido Comunista. Presentada por Olga Elena FRANCISCO de PECORA.-(U).

J. C. J. 071692 2/8/77 F53
Dpto. 1

Apellidos GOMEZ PEREZ de FRANCISCO

Nombres Mirta Dora

Documentos. AFILIADA AL PARTIDO COMUNISTA No. 16246

Ant. Secc.	A	B	C	D	E	G	V
	☐	☐	☐	☐	☐	☐	☐

Secreto

T54

ANTECEDENTES 071692

FECHA INGRESO: 30/6/70

EDAD: 30 años

DOMICILIO: J.B.yOrtiz-E.Redó yL.A.deHerrera-Florida

DOCUMENTO: QAA 27276

17/5/76 - D. 0689 -.(U).-

071693-6

351

MINISTERIO DE DEFENSA NACIONAL

S. I. D.

Dep. I Secc. I

Sub Secc. A/N

Ficha Nro. _____ Confec. 5.2.76

GOMEZ NEGRETE	Nahir
Apellidos	Nombres

DOCUMENTOS: C/C _____ (Serie / Nro.) C/I. _____ (Nro. / Dpto.)

OTROS DOC. _____ (Pasaporte / Lib. Enrol. / etc.)

NACIMIENTO: _____ (Fecha / Lugar)

DOMICILIO: Ejido 1074 _____ (Calle / Nro. / Teléf. / Ciudad o Localidad)

PROFESION U OCUPACION: _____

LUGAR: _____ **CARGO:** _____

IDEOLOGIA POLITICA: Comunista **CLASIFICACION:** U.J.C.

DATOS COMPLEMENTARIOS: _____ (Est. Civil / Cónyuge / Hijos)

1096087

Otros familiares

Fecha	Documentos	071693 ANTECEDENTES A REGISTRAR
17.12.75	2117	Afiliada a la Seccional Cordón de la proscripta U.J.C. con el Nº 33.247 de acuerdo a una lista de integrantes de la misma, recientemente capturada en un "berretín" del domicilio de MARIA DEL ROSARIO GONZALEZ SCAYOLA DE FERNANDEZ. Eval. A-1.(E).-
27.XI.78	- - - -	Se contestó en Memo. (A) No. 2658/78 para el S.I.F.A. (PP).

071694-4

SERVICIO DE INFORMACION DE DEFENSA

Dep. I.

Confeccionado el 30.11.71

VARIOS

FOTO

Apellidos GOMEZ SEQUEIRA (1)

Nombres Nelly GLADYS (2)

Fecha de Nacimiento 17.11.35.(3)

Lugar de Nacimiento

Est. Civil

Cred. Cívica

Céd. Identidad 1.639.460.(4)

Otros Documentos

Ocupación Estudiante

Padre

Madre

Domicilio

Ciudad

Otros datos

64234

FICHA COMPLEMENTARIA

DOCUMENTO		ANTECEDENTES
Fecha	Origen	071694
28.10.71	16/1	En diciembre de 1970 figura como Becario de la Universidad de la República, percibiendo un sueldo neto de $ 19.008.oo (E)
8.5.72.	Solicitud de Antec.153/72	Curso de enfermería de la Dirección Departamental de la Defensa Civil de Montevideo. (W). Indice(s) de(s)

JUNTA COMANDANTES EN JEFE
Dep. 1

071695-1

351

Confeccionado el 26.7.77

V A R I O S

FOTO

Apellidos GOMEZ SANCHEZ

Nombres Nelly Elida

Fecha de Nacimiento 20/9/950

Lugar de Nacimiento Montevideo

Est. Civil Casada -Conyuge: Carlos Alberto Castellano Orellano

Cred Cívica ..... Céd. Identidad 1.213.510

Otros Documentos .....

Ocupación .....

Padre .....

Madre .....

Domicilio Perez Caldés 4227 ap. 4 Ciudad .....

Otros datos .....

84232

IMP. CHIESA Hnos. Ltda. 3.000 - 5 - 76

FICHA COMPLEMENTARIA

DOCUMENTO		071695 ANTECEDENTES
Fecha	Origen	
26.7.77 PD. 7 a 7	720	16.7.77 -Detenida por arribar al puerto metropolitano procedente de Bs. Aires, en momentos que portaba permiso consular. Indagada, expresó que viajó hacia la vecina orilla a fin de reunirse con su esposo, quién se encuentra radicado en aquella ciudad desde junio de 1976, y que su documento de identidad lo extravió en oportunidad que no recuerda. Una vez corroborada su identidad, recuperó la libertad. Es de constar que éste hecho se reitera a diario con personas que arriban a nuestro País procedentes desde la vecina orilla. (DD)

JUNTA DE COMANDANTES EN JEFE
S. I. D.

ANTINACIONAL
071696-9

Dep. I Secc. I
Sub. Secc. A/N
Ficha N.º ..... Confec. 16.7.82

GOMEZ (Apellidos) NELSON (Nombres)

DOCUMENTOS: C/C C.B.A. (Serie) ..... (N.º) C/I. (N.º) ..... (Dpto.)

OTROS DOC. ..... (Pasaporte) (Lib. Enrol.) (etc.)

NACIMIENTO: 19 años 1960 (Fecha) ..... (Lugar)

DOMICILIO: Cerro Largo entre Mitre y Peroche (Calle) (N.º) (Teléf.) (Ciudad o Localidad)

PROFESION U OCUPACION: Carpintero

LUGAR: FIMASA CARGO: .....

IDEOLOGIA POLITICA: ..... CLASIFICACION: .....

DATOS COMPLEMENTARIOS: ..... (Est.Civil) (Cónyuge) (Hijos)

..... (Otros familiares)

~~175383~~

071090

Fecha	Documentos	ANTECEDENTES A REGISTRAR
19.2.79	D.0274	-Afiliado No.14753 al Partido Comunista desde el 3.11.60, militando en el Secc. "Santa Lucía", según material incautado por OOOA en Feb/76 "Operación Morgan".- EVALUACIÓN: A-1.-
C.H.C.P. 4819/81 PERMAN. MALDONADO.		-6.7.82: En la fecha se contestó dicha constancia con antecedentes a nombre de GOMEZ REYES, Nelson Eleomar, para permanencia en la Intendencia Municipal de Montevideo, no pudiéndose establecer que los antecedentes registrados le pertenezcan al titular de la constancia.(MV).-

SERVICIO DE INTELIGENCIA
División I
(Seguridad)

MINISTERIO DE DEFENSA NACIONAL
SERVICIO DE INFORMACION DE DEFENSA
M/F
I.A. 071897-79

Sección 351
Act. Ant. Nac.
Ficha N. 1391.

Nombres y Apellidos: GOMEZ Nelson

Fecha de Nacimiento:

Lugar de Nacimiento:
(País - Ciudad o Localidad - etc.)

Cred. Civ.: Serie N.º Ced. Identidad:

Otros documentos:
(Pasaporte - Libreta Enrolam. - etc.)

Foto

Domicilio: CHUY (Depto. de Rocha)
(Ciudad o Localidad) (Calle) (N.º) (Telef.)

Filiación
- Edad Aparente Color del Cutis
- Color del Cabello Estatura Aproximada
- Complexión Aspecto Social
- Señas particulares

Ficha confeccionada en Montevideo el 23 de noviembre de 1964.-

~~100609~~

071697

F52

ACTIVIDADES

(1) Laborales: Profesión Empleado Lugar de trabajo Casa de comercio

Cargo ..... Antigüedad .....

Otras Actividades .....

.....

(2) Políticas: Ideología ..... Actuación .....

Antecedentes .....

Antecedentes familiares .....

(3) Sociales: Estado Civil ..... Religión ..... Figuración .....

Grado Instrucción ..... Lugares que frecuenta .....

(4) Económicas: Situación ..... Capital aprox. ..... Vehículo .....
marca y N.o

Otros datos .....

Datos Complementarios .....

Apreciación Personal Gral. .....

.....

.....

GOMEZ FICHA COMPLEMENTARIA Nelson 753

Documento		Antecedentes 071697
Fecha	Origen	
5-XI-964	B-45-D-11	-Sindicado como comunista en el Chuy.-
9/XI/81	.....	Se contestó por MEMO (A) Nº2229/81 para el Dpto. III del S.I.D. (GM).-
19.2.982	----------	Se contestó Memo. (A) Nº 287/982 para el Dpto. III/SID. (MS)

071698-5

SERVICIO DE INFORMACION DE DEFENSA

Dep. 1

Confeccionado el 7.4.75

[redacted]

FOTO

Apellidos GOMEZ

Nombres Nelson

Fecha de Nacimiento

Lugar de Nacimiento

Est. Civil

Cred Cívica ..... Céd. Identidad 947.471

Otros Documentos

Ocupación Empleado de la Fca. BAO

Padre

Madre

Domicilio Heredia 4192 Ciudad

Otros datos

20129

Imp. CHIESA Hnos. Ltda. 10.000 - 12 - 73

FICHA COMPLEMENTARIA

B32

DOCUMENTO		071698 ANTECEDENTES
Fecha	Origen	
27.3.74	0937	-Este persona tendría un alto grado de actividad, comunista.-(G)(Ev. B2)

JUNTA COMANDANTES EN JEFE
Dep. 1

071699-3

231

Confeccionado el 4.9.76

V A R I O S

FOTO

Apellidos GOMEZ PEREIRA

Nombres Nelson

Fecha de Nacimiento 37 años(1976)

Lugar de Nacimiento Uruguay

Est. Civil Casado Convuge: Geremias Sanabria Estable

Cred. Cívica ..... Céd. Identidad 6.465.939 Argentina
926.684 Uruguaya

Otros Documentos .....

Ocupación .....

Padre .....

Madre .....

Domicilio ..... Ciudad .....

Otros datos .....

.....

.....

IMP. CHIESA Hnos. Ltda. 8.000 - 8 - 76

8225

FICHA COMPLEMENTARIA

DOCUMENTO		ANTECEDENTES 071699
Fecha	Origen	
10.7.76 PD. 7 a 7	881	6.7.76 -Detenido al haber arribado al Aeropuerto N. de Carrasco portando permiso consular por lo que fue emplazado. Luego de haber sido identificado recuperó la libertad. Es de constar que éste caso se reitera cotidianamente con personas que arriban a nuestro País de la vecina orilla.- (DD)
o/XI/81	.....	Se contestó por MEMO (A) Nº 2229/81 para el Dpto. III del S.I.D. (GM).-

071700-9

JUNTA DE COMANDANTES EN JEFE
S. I. D.

Dep. I — Secc. I — 731

Sub. [redacted]

Ficha N.º ________ Confec. 24.12.82

GOMEZ VARELA (Apellidos) — Nelson (Nombres)

DOCUMENTOS: C/C ________ (Serie, N.º) C/I. 890.269 (N.º, Dpto.)

OTROS DOC. ________ (Pasaporte, Lib. Enrol., etc.)

NACIMIENTO: 43 años en 1982 (Fecha) — Uruguay (Lugar)

DOMICILIO: Javier B. Amorin 1106 (1) (Calle, N.º, Teléf., Ciudad o Localidad)

PROFESION U OCUPACION: Empleado(2)

LUGAR: ________ CARGO: ________

IDEOLOGIA POLITICA: ________ CLASIFICACION: ________

DATOS COMPLEMENTARIOS: Casado (Est. Civil, Cónyuge, Hijos)

HIJO DE :José y Elvira(3).

Otros familiares

~~182236~~

Fecha	Documentos	071700 ANTECEDENTES A REGISTRAR F32
21.12.82	D.23233	20.12.82: Arribó procedente de Bs.As. con pasaporte vencido. Interrogado manifestó: que viajó a los EE.UU, el 8/10/75 con la finalidad de trabajar, haciéndolo en un taller mecánico de su propiedad, sito en la calle 6717-Adams Stres W Wast-N. York. Afiliado al Partido Comunista con el No. 29.304. 10/11/957: Hurto de USO.Secc. 4ta. de Policía. Juzgado Inst 4to.Turno.-Eval.A-1.-(FE)
4.4.83	24034/83 PAG.018 (SJ)	1.12.82:El Consulado uruguayo en NUEVA YORK solicita autorización para expedir o renovar pasaporte a nombre del causante,-Eval.A-1.(TJ) Ind.(1-3).

J. C.ª J.
Dpto. 1

053

071700

Apellidos GOMEZ VARELA

Nombres Nelson

Documentos Nº 29304
Afiliado al PC -Macanico -Chapista

Ant, Secc: A B C D E G V

☒ ☐ ☐ ☐ ☐ ☐ ☐

Secreto

071700 **ANTECEDENTES** F54

8.1.76 Doc.1.- (DD)

F. Ingr. 15.11.67 28 años

Dom: Médanos 1106

Doc: Carece.-

Eval. B-2.-

JUNTA DE COMANDANTES EN JEFE
S. I. D.

V A R I O S
071701-F

Fs 1

Dep. I Secc. I
Sub. Secc. A/N
Ficha N.º ..... Confec. 16.7.82

GOMEZ REYES — Apellidos
NELSON ELEOMAR — Nombres

DOCUMENTOS: C/C C.L.A. 4719 — Serie N.º
C/I. 1.101.120-0 — N.º Dpto.

OTROS DOC. — Pasaporte Lib. Enrol. etc.

NACIMIENTO: 6.11.1941 Montevideo — Fecha Lugar

DOMICILIO: Corralón (Func.Municipal) — Calle N.º Teléf. Ciudad o Localidad

PROFESION U OCUPACION: Funcionario

LUGAR: I.M. de Maldonado CARGO:

IDEOLOGIA POLITICA: CLASIFICACION:

DATOS COMPLEMENTARIOS: — Est.Civil Cónyuge Hijos

HIJO DE: VENICIO Y IRMA

Otros familiares

~~176382~~

Fecha	Documentos	071701 ANTECEDENTES A REGISTRAR	Fs 2
C.H.C.P. M.4819/81 MALDONADO.PERMAN.		-6.7.82: En la fecha se contestó dicha constancia a nombre de GOMEZ, Nelson, para permanencia en la Intendencia Municipal de Montevideo, no pudiendose establecer que los antecedentes registrados le pertenezcan al titular de la constancia.(MV).-	

071702-5

SERVICIO DE INFORMACION DE DEFENSA

Dep. I

Confeccionado el 5-IV-1970.-

FOTO

Apellidos GOMEZ DEL RIO

Nombres Nelson Osvaldo

Fecha de Nacimiento 27 años (1968)

Lugar de Nacimiento Uruguay

Est. Civil: Casado

Cred. Cívica ..... Ced. Identidad 942.471

Otros Documentos .....

Ocupación Jornalero de la Cía.BAO.-

Padre: .....

Madre: .....

Domicilio Herrdia 4192 Ciudad Montevideo

Otros datos: .....

64286

FICHA COMPLEMENTARIA

752

DOCUMENTO		071702 ANTECEDENTES
Fecha	Origen	
19-II-968	B72-D37 Parte 196	-Detenido durante las Medidas Prontas de Seguridad por manifestar.- (Evel.A-2).-
22/II/968	33/67	-En esta fecha fue retirado por parte de la Jefatura de Policía, de la Unidad donde se encontrata alojado (Grupo de Artillería Nº5.)
[illegible]	D.0937	Activista y Funcionario de la Cñía. BAO, de neta tendencia Comunista.-(J) Ev.B-2.-
9/XI/81	.....Se contestó por MEMO (A) Nº2229/81 para el Dpto. III del S.I.D.(GM).-	

071703-3

OFICINA DE INFORMACION
DE DEFENSA

Confeccionado el 7-Set.1970

Apellidos GOMEZ-MAÍA

Nombres Nerio

Fecha de Nacimiento

Lugar de Nacimiento

Est. Civil

Cred. Cívica Ced. Identidad

Otros Documentos

Ocupación

FOTO

Padre

Madre

Domicilio Ciudad

Otros datos

~~109610~~

FICHA COMPLEMENTARIA

Fc 2

DOCUMENTO		ANTECEDENTES
Fecha	Origen	703
[illegible]	Lista 90 P.Socialista	-13 Titular a la Junta Departamental de Rivera.-
[illegible]	Lista 4190 P.Popular	-48°Titular a la Junta Departamental de Rivera.-
[illegible]	Lista 90 RIVERA	-Candidato en el 14 lugar a la Junta Departamental,en las listas del P.Socialista. "PP".-

[illegible] 071204 AN

AN

Ficha Nº _____ confeccionada el _____

FOTO

Apellido: GOMEZ FIGUEREDO

Nombres: Nery

Fecha de Nacimiento: _____

Lugar de Nacimiento: Paraguay.-

Cred. Civ.: _____ Ced. Identidad: _____

Prontuario: _____ F. General: _____

Padre: _____

Madre: _____

[illegible] YY 1362.- Ciudad: Montevideo.-

[illegible] (Documentos y señas personales) Propietario de la Granja [illegible]

[illegible]

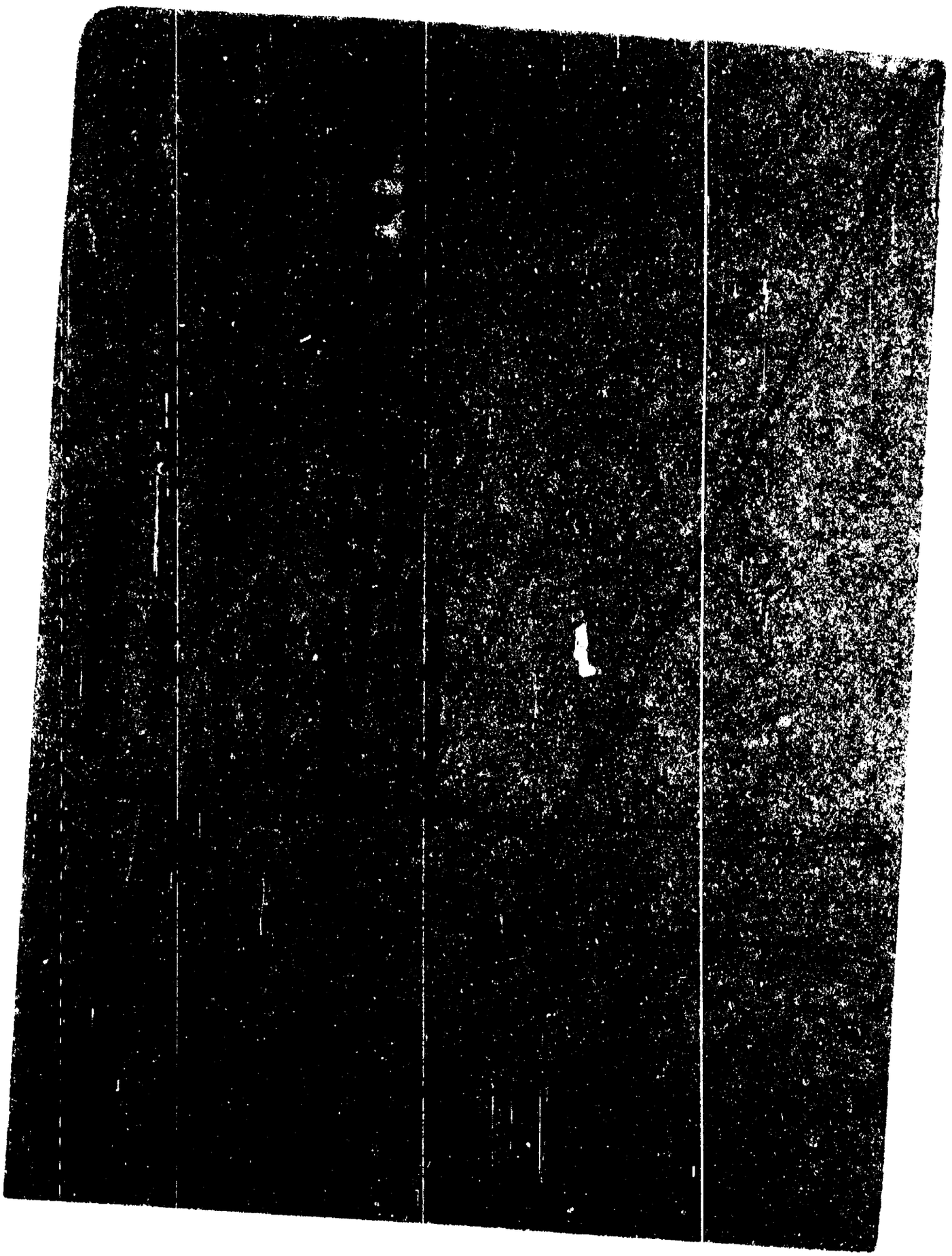

MINISTERIO DE DEFENSA NACIONAL
S. I. D.

071704

23 NOV. 1973

Dep. I Sec. I

Sub Secc. C

Ficha Nro. ____ Confec. ____

[redacted] FIGUEREDO — Apellidos

Hery — Nombres

DOCUMENTOS: C/C ____ Serie ____ Nro. C/I. ____ Nro. ____ Dpto.

OTROS DOC. ____ Pasaporte ____ Lib. Enrol. ____ etc.

NACIMIENTO: De nacionalidad Paraguaya — Fecha — Lugar

DOMICILIO: Ejido 1223 — Calle — Nro. — Teléf. — Dpto. MONTEVIDEO — Ciudad o Localidad

PROFESION U OCUPACION: Propietario

LUGAR: Granja Ipora CARGO: ____

IDEOLOGIA POLITICA: Izquierdista CLASIFICACION: MOPOCO

DATOS COMPLEMENTARIOS: ____ Est. Civil 37445 Cónyuge Hijos

Otros familiares

154

Fecha	Documentos	071704 ANTECEDENTES A REGISTRAR
5.8.75	D. 1409	Figura en una lista de Ciudadanos Paraguayos radicados en Montevideo de tendencia izquierdista.- Actual miembro de la Junta de Gobierno en el Exilio y la Resistencia; está al frente de la Granja IPORA, siendo el lugar de numerosas reuniones por parte de los integrantes de la Regional Montevideo del MOPOCO.- Evaluación A-1.-(I).-

SERVICIO DE INFORMACION DE DEFENSA

Dep. 1

G-1041

071704 29 OCT. 1975

Confeccionado el

VARIOS

ASILADO PARAGUAYO

Apellidos GOMEZ FIGUEREDO

Nombres Nery

Fecha de Nacimiento 46 años en 1975 ~~25.11.1889~~(1)

Lugar de Nacimiento Paraguay -Asunción del Paraguay(2)

Est. Civil Casado ~~Conyuge: Noemi Negrete~~(3)

Cred Cívica Céd. Identidad 1.064.042(~~uruguaya~~) (4)

Otros Documentos C.I.Paraguaya: 66.859(5)

Ocupación Almacenero ~~Abogado~~(6)

Padre

Madre

Domicilio Ejido 1074 en 1976(7) Ciudad

Otros datos Posee Provisión en Ejido Nro.1223. y es su domicilio en 1975(8)

Padre de: Mahir Elizabeth y Noemi(9)

31469

Imp. CHIESA Hnos. Ltda. 10.000 - 12 - 73

FICHA COMPLEMENTARIA 36

DOCUMENTO		071704 ANTECEDENTES
Fecha	Origen	
4.8.75 JPM PD 07.00 a 07.00	Doc.1388	Ante información de que asilados **paraguayos** estarían realizando tareas de agitación y propaganda en favor del P.C. se procede a inspeccionarse su provisión donde se incautan libros de literatura sovietica. Posteriormente se inspecciona su domicilio en presencia de su esposa Noemí NEGRETE, donde tambien se incautan literatura izquierdista.-(SS)-
13.9.83	29971/4,5,6.	24.10.959: LLegó a Carrasco en avión de PLUNA desde Asunción del Paraguay. Solicita asilo político. Se trata de un elemento comunista. 11.2.973: En el diario "EL POPULAR" de la fecha aparece como firmante, conjuntamente con otros miembros del Comité Regional del Movimiento Popular Colorado (en el exilio) del artículo titulado "denuncian la Farsa Electoral de Hoy en Paraguay) 24.7.974: En el diario "EL PAIS" se publica un artículo que dice: El Poder Ejecutivo resolvió revocar el asilo político debido a que no ajustó su conducta a las normas que rigen el derecho de asilo e imponen al extranjero la prescindencia de actividades políticas. 11.9.73: En el periodico "EMANCIPACION PARAGUAYA" de la

///...

FECHA	DOCUMENTOS	GOMEZ FIGUEREDO ANTECEDENTES A REGISTRAR 071704 F37
	///...	fecha figura en una nómina como miembro suplente de la Junta de Gobierno del Exilio y la Resistencia, que representa a la "Asociación Nacional Republicana" (Partido Colorado del Paraguay). -
		23.3.976: Detenido e internado en el Cilindro Municipal en el régimen de las M.P.S. a raíz de la visita a nuestro país del Sr. Presidente de Paraguay, Gral. Stroessner, por ser opositor al régimen de dicho Presidente.-
		27.3.976: Recobro la libertad.
		25.5.972: En el diario "MARCHA" se publica un artículo donde el titular firma una declaración denunciando la traición al Paraguay cometido por Alfredo Stroessner Matinda.-
		25.4.78: Detenido en la finca de Enrique Martinez 14-33, junto a Mary Edelbys MAYARINI POANJA, Julian FIDELINO OLIVERA e Isidro SANABRIA LUGO, ante información recibida de que en el lugar se realizaría una reunión de personas de nacionalidad paraguaya y simpatizantes del prescripto P.C. Se establece que funcionaba allí una zapatería de la que el dueño había vendido y habían concurrido para realizar unos trabajos y poder así cobrar algún dinero.
		21.7.75: Ciudadano paraguayo de tendencia izquierdista radicado en Montevideo, Está al frente de la ya cita-

///...

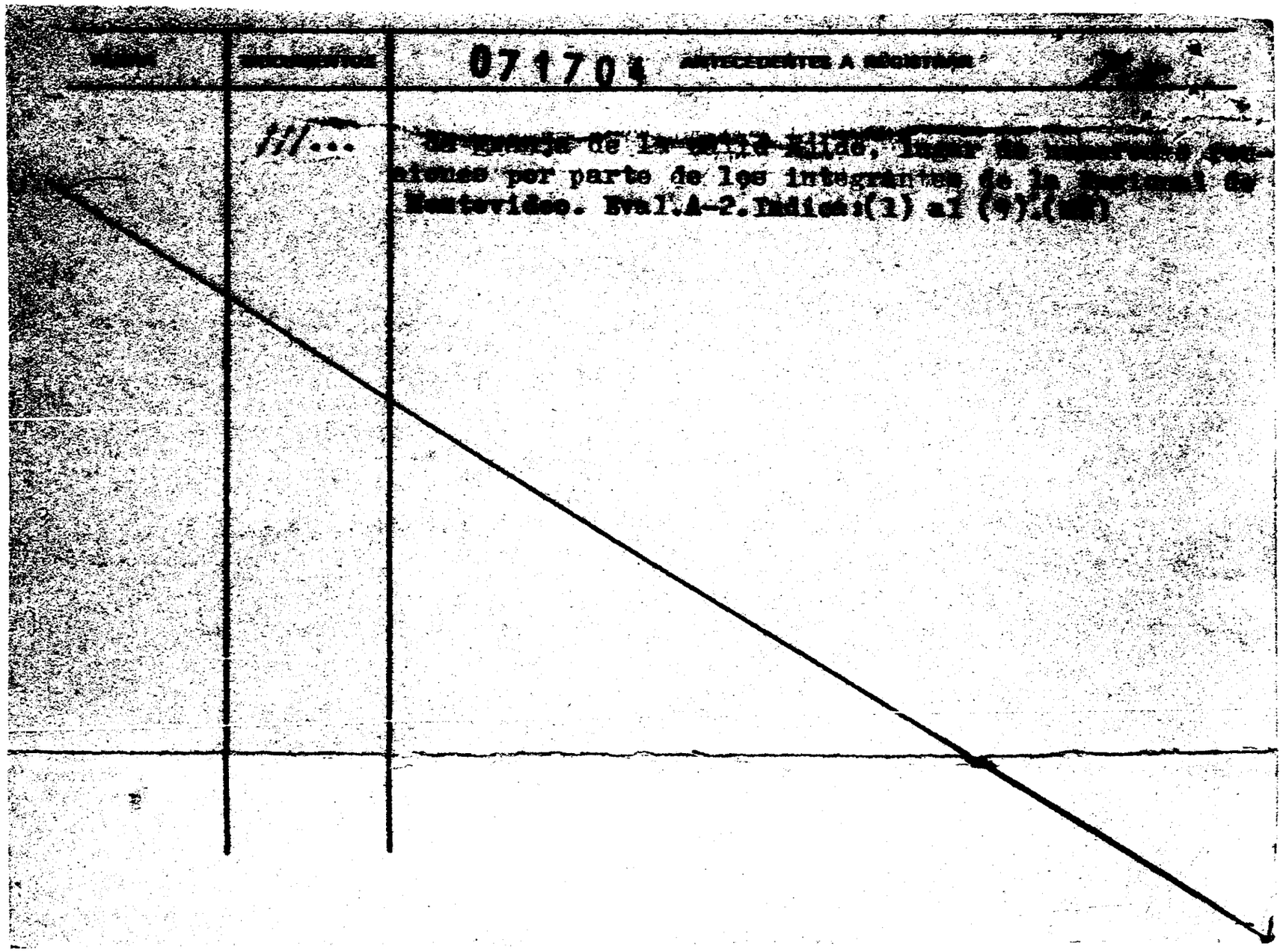
071701
///...

MINISTERIO DE DEFENSA NACIONAL
S. I. D.

26 AGO. 1977
071705-8

Dep. I Secc. I
Sub Secc. G
Ficha Nro. ____ Confec. ____

COSTA NESTOR
Apellidos Nombres

DOCUMENTOS: C/C _____ C/I. _____
Serie Nro. Nro. Dpto.

OTROS DOC. _____
Pasaporte Lib. Enrol. etc.

NACIMIENTO: _____
Fecha Lugar

DOMICILIO: _____ Agraciado-SORIANO
Calle Nro. Teléf. Ciudad o Localidad

PROFESION U OCUPACION: Funcionario de U.T.E.

LUGAR: _____ CARGO: _____

IDEOLOGIA POLITICA: _____ CLASIFICACION: _____

DATOS COMPLEMENTARIOS: Asociado Agrupación U.T.E. (Soriano)
Est. Civil 3715 Cónyuge Hijos

_____
Otros familiares

Fecha	Documento	071705 ANTECEDENTES A REGISTRAR
28/6/66	B-19-D-5	-Figura en una relación de la Agrupación U.T.E. de Asociados activos con un año de antiguedad en condiciones de Votar y ser Votado como Delegado de esa Agrupación en las Elecciones al Consejo Nacional de Delegados por el Ejercicio 1966/1967, figurando con el Nº48383 de afiliado por Agraciada (Soriano),- (Eval.A-2)(LL).-

Ficha confeccionada el 28.8.973

MINISTERIO DE DEFENSA NACIONAL

S. I. D. 071706 (a) El Maleta (7)

Dep. 1 **E** Sec. 1

Sub-Secc. A/N

Ficha Nº ____ Confec ____

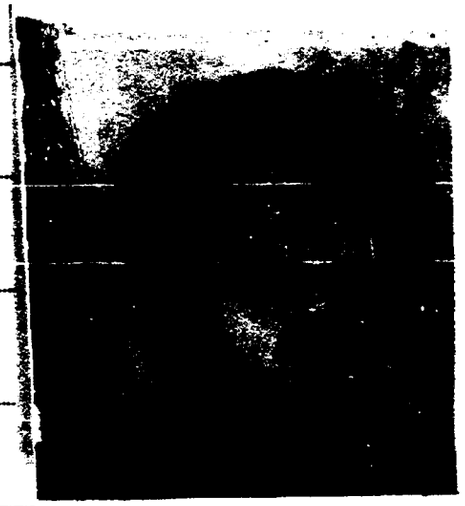

GOMEZ (2) ROSANO — Apellidos

Nestor Julio (3) — Nombres

DOCUMENTOS: C/C. ____ (Serie / Nro.) C/I 2476 (4) (Nro.) Durazno. (Dpto.)

OTROS DOC. ____ (Pasaporte / Lib. Enrol. / etc.)

NACIMIENTO: 16 de Junio de 1945 (5) (Fecha) Durazno. (Lugar)

DOMICILIO: Pedro Bustamante (1) (Calle) 1639 (Nro.) ____ (Teléf.)

PROFESION U OCUPACION: Practicante de Medicina

LUGAR: ____ **CARGO:** ____

IDEOLOGIA POLITICA: ____ **CLASIFICACION:** "P.C.R." (8) 143485

DATOS COMPLEMENTARIOS: Casada (Est. Civil) CRISTINA IRIARTE (10) (Cónyuge) ____ (Hijos)

Cabellos oscuros, ojos castaños. (6) (Otros familiares)

Hijo de Bruno y Elida (9)

Fecha	Documentos	071706 ANTECEDENTES A REGISTRAR
23.8.973	Doc.2575 Cdo.FF.CC Nro.907	-Se requiere su captura por su vinculación con la organización sediciosa.-(00)
23/8/73.	Doc.2574.	Idem que el Doc. anterior. Requerido No.721.-(bb). (i)
7/11/73.	Doc.3943.	Indica. (2) al (6).- (bb).
14/12/73	D.4287 PEI Ev.A-1(GG)	
~~5/5/77~~	~~Doc.0411~~	~~Figura en una relación de integrantes del P.C.R. (Partido Comunista Revolucionario); estando radicado actualmente en la ciudad de Bs. As.; es compañero de Cristina IPARRAGUIRE de GOMEZ.- Requerido No. 721.-~~
~~1. Interno.~~		~~Indica:(7). (L).~~
29.4.83	26057/123 124	-1971/1978: En información referente al P.C.R., obtenida por el Dpto.III/SID en éste período, se establece: - Existen indicios de que el causante se encuentra en Bs. As. o Francia.- - Integrante de la "Comisión Política Internacional".- - Se establece que posee un revólver cal.38 y una pistola 7.65.- - Según declaraciones de Miguel A. CORREA y Lewis ROSTAN, le dió un "contacto" para hacer con el causante para estudiar la cantidad de armas con que podía contar el P.C.R....

FECHA	DOCUMENTOS	ANTECEDENTES A REGISTRAR
		GOMEZ ROSANO Néstor Julio
	///...	Eval.:A-2 (K) Indica (8) al (10).-
24-1-84	T1041 / 82 PAG. 2285	- POSEE ANTECEDENTES EN EL CO.NA.E - EVAL - A - 1. (KE) INDICA ( ) ( ) ( )

071707-4

MINISTERIO DE DEFENSA NACIONAL
S. I. D.

Dep. I Secc. I
Sub Secc. A/M 8.3.76
Ficha Nro. _____ Confec. _____

GOMEZ — Apellidos
Néstor — Nombres

DOCUMENTOS: C/C _____ (Serie / Nro.) C/I. _____ (Nro. / Dpto.)

OTROS DOC. _____ (Pasaporte / Lib. Enrol. / etc.)

NACIMIENTO: _____ (Fecha / Lugar)

DOMICILIO: _____ (Calle / Nro. / Teléf. / Ciudad o Localidad)

PROFESION U OCUPACION: Estudiante del I.A.V.A.

LUGAR: _____ **CARGO:** _____

IDEOLOGIA POLITICA: _____ **CLASIFICACION:** _____

DATOS COMPLEMENTARIOS: _____ (Est. Civil / Cónyuge / Hijos)

109613

_____ (Otros familiares)

Fecha	Documentos	071707 ANTECEDENTES A REGISTRAR
10.11.70	77/88	Según lista de estudiantes del I.A.V.A.; calificado como integrante de la U.J.C.-Eval. F-3.-(PP).-
		15/4/978 - Se Hizo Memo (A) 440/978 para la D.N.I.I.-(SS)-

[illegible]IO DE DEFENSA NACIONAL 071707 Dep. I Secc. I

S. I. D.

Sub-Secc. G 28 [illegible]

Ficha N.o ..... Confec. .....

[illegible] ..... Nestor .....

Apellidos Nombres

[illegible]UMENTOS: C/C ..... C/I .....

Serie N.o N.o Dpto.

[illegible] DOC. .....

Pasaporte Lib. Enrol. etc.

[illegible]CIMIENTO .....

Fecha Lugar

[illegible]MICILIO: .....

Calle N.o Teléf. Ciudad o Localidad

[illegible]FESION U OCUPACION: Estudiante del IAVA

[illegible]GAR: ..... CARGO: .....

[illegible]OLOGIA POLITICA ..... CLASIFICACION ACTIVISTA

[illegible]TOS COMPLEMENTARIOS .....

Est. Civil Conyuge Hijos

.....

otros familiares

Fecha	Documentos	071707 ANTECEDENTES A REGISTRAR
11/70	B77nD88	Se postula en la lista N°.50 lema IDEAS, sub-lema "una nueva agrupación por una asociación mejor" para integrar el Consejo Ejecutivo de la Asoc. de Estudiantes de Preparatorios, durante el período 1968/69.- F-3
5/68	B76-D23	Indica el mismo antecedente del documento B87-D88- 10/11/70.-

NOMBRE 071708-2 AXX No. 751

FECHA	ORIGEN	ANTECEDENTES
		GOMEZ CORTE, Nestor

Confeccionada: 27/1/70 071709-0 Fsl

MINISTERIO DE DEFENSA NACIONAL
S. I. D.

Dep. I Secc. I
Sub-Secc. A/N
Ficha N'o..... Confec .....

GOMEZ — Apellidos
Héctor Ramón — Nombres

DOCUMENTOS: C/C..... Serie ..... No. C/I ..... N.o ..... Dpto.

OTROS DOC.- ..... Pasaporte ..... Lib. Enrol. ..... etc.

NACIMIENTO: ..... Fecha ..... Lugar

DOMICILIO: ..... Calle ..... N.o ..... Teléf. ..... Ciudad o Localidad

PROFESION U OCUPACION: (1) Empleado

LUGAR: (2) Hotel Atlantic **CARGO:** .....

IDEOLOGIA POLITICA (3) Comunista-UJC. **CLASIFICACION** (4) Círculo Unión Carnet N°3619-Ingreso 6/2/61

DATOS COMPLEMENTARIOS ..... Est. Civil Soltero Conyuge ..... Hijos .....

..... otros familiares

F52

Fecha	Documentos	071709 ANTECEDENTES A REGISTRAR
V/1962	Mendel Nº164 - Indice ① a/ ④	

071710-8

9/51

JUNTA DE COMANDANTES EN JEFE

S. I. D.

Dep. I Secc. I

Sub Secc. A/N

Ficha Nro. _____ Confec. 30.3.79

GOMEZ LUJAN — Nidia Beatriz

Apellidos — Nombres

DOCUMENTOS: C/C B.X.B. 7587 C/I. _____

Serie Nro. Nro. Dpto.

OTROS DOC. _____

Pasaporte Lib. Enrol. etc.

NACIMIENTO: _____

Fecha Lugar

DOMICILIO: _____

Calle Nro. Teléf. Ciudad o Localidad

PROFESION U OCUPACION: _____

LUGAR: _____ **CARGO:** _____

IDEOLOGIA POLITICA: _____ **CLASIFICACION:** _____

DATOS COMPLEMENTARIOS: _____

Est. Civil ~~14.2.610~~ Cónyuge Hijos

Otros familiares

Fecha	Documentos	071710 ANTECEDENTES A REGISTRAR
7.11.78	D.1513	-- Delegado de Mesa por las listas 1001, 2001 , en las elecciones nacionales del año 1971 por el Departamento de Montevideo .- Circuito N° 2588 (Inf. Corte Electoral).- (Pág. N° 0280) (Y)

071711-6

351

MINISTERIO DE DEFENSA NACIONAL
S. I. D.

Dep. I Secc I

Sub-Secc. A/N

Ficha No..... Confec.....

[redacted] Nibia
Apellidos Nombres

DOCUMENTOS: C/C ..... C/I .....
Serie N.o N.o Dpto.

OTROS DOC. .....
Pasaporte Lib. Enrol. etc.

NACIMIENTO .....
Fecha Lugar

DOMICILIO: .....
Calle N.o Teléf Ciudad o Localidad

PROFESION U OCUPACION .....

LUGAR: ..... CARGO: .....

IDEOLOGIA POLITICA [redacted] CLASIFICACION

DATOS COMPLEMENTARIOS .....
Est Civil Conyuge Hijos

.....
Otros familiares

~~109614~~

Fecha	Documentos	071711 ANTECEDENTES A REGISTRAR	752
22-XI-69-	75-1384-	Encargada de Literatura de Seccionales del Partido Comunista . Hará uso de la palabra en la asamblea de la Agrupación Centenario.	
22-XI-69	75-1384-	El día jueves 27 hace uso de la palabra en la Agrupación Bocas. (R)	
12/NOV/71	-"MARCHA"	Candidata a 1er.suplente del 17°lugar a la Junta Departamental de Montevideo,en la lista de la 2001,para las elecciones de 1971.- (U)	
18/XI/969	75.D.1117. "EL POPULAR"	Hizo uso de la palabra en la asamblea femenina de la Agrupación Barrio Conciliación del P.C.	
9/11/69-B	75-D-1627-	Hizo uso de la palabra en un acto Femenino,en la seccion 10a.(MM)	
9/9/1970 Archivo 72	75-973	-Participó de la asamblea realizada en el local del Secc. 17a. del Partido Comunista, en homenaje al 50 Aniversario del Partido Comunista del Uruguay.-(PP).-	
21/4/75	D.656	Presenta como afiliada a ESMERILDA AZAMBUYA.-(J) Eval.R-2 Microfilm Incautado a R. ARISMENDI.-	

07-1712-4

F31

JUNTA DE COMANDANTES EN JEFE

S. I. D.

Dep. I Secc. I

Sub Secc. A/N

Fichr Nro. 26.II.77. Confec.

[redacted] SUAREZ (2) — Nibia

Apellidos — Nombres

DOCUMENTOS: C/C _____ C/I. _____

Serie Nro. Nro. Dpto.

OTROS DOC. _____

Pasaporte Lib. Enrol. etc.

NACIMIENTO: 29 años 18.5.41 35 años (I)

Fecha Lugar

DOMICILIO: _____

Calle Nro. Teléf. Ciudad o Localidad

PROFESION U OCUPACION: Funcionaria rentada del P.Comunista

LUGAR: _____ **CARGO:** Agrup: Cambay. Secc: Pete.

Ingresó 1962.

IDEOLOGIA POLITICA: _____ **CLASIFICACION:** _____

DATOS COMPLEMENTARIOS: _____

Est. Civil 109615 Cónyuge Hijos

Otros familiares

752

Fecha	Documentos	071712 ANTECEDENTES A REGISTRAR
30.8.76.	Doc.1129.	**- Figura en una nómina de funcionarios rentados del proscripto P.Comunista, según documentación incautada en el ex domicilio del dirigente Sergio A.BARREIRO NUÑEZ. Dicha nomina de funcionarios,ésta contenida en una relación general de asistentes a la Conferencia Deptal del año 1970 realizada por el P.Comunista. Eval: A - 1 (Y).=**
7.4.77.	Doc 0300	-Figura en una relación de ciudadanos Uruguayos que abandonaron la República Argentina,como refugiados al amparo del Comité Internacional para la Migración Europea(C.I.M.E.)entre el 26.12.1973 y el 27.2.77.- Viajó el día 1.12.76 con destino a Austria.- Evaluación A-1 (Ind I) (JJ).-
14.5.83	8347/82	-01.09.82-Indica idem Doc. 0300/77.-EVAL:A-2 (Q)

JUNTA DE COMANDANTES EN JEFE

V.

F31

Dep. I Secc. I

Sub Secc. A/N

S. I. D. 071713-2

Ficha Nº ____ Confec. 20.3.82

GOMEZ — Apellidos

Nilo — Nombres

DOCUMENTOS: C/C ..... (Serie / Nº) C/I. ..... (Nº / Dpto.)

OTROS DOC. ..... (Pasaporte / Lib. Enrol. / etc.)

NACIMIENTO: ..... (Fecha / Lugar)

DOMICILIO: ..... (Calle / Nº / Teléf. / Ciudad o Localidad)

PROFESION U OCUPACION: .....

LUGAR: ..... CARGO: .....

IDEOLOGIA POLITICA: ..... CLASIFICACION: .....

DATOS COMPLEMENTARIOS: ..... (Est. Civil / Cónyuge / Hijos)

..... (Otros familiares)

14502

Fecha	Documentos	071713 ANTECEDENTES A REGISTRAR	F52
5.3.82	D.12401	Es una persona de edad y habría trabajado antiguamente en el diario "NORTE". El causante asistió el 12/DIC/81 al restaurante "PALACINHO en la ciudad de Livramento, ocasión ésta en que el Abogado Omar FERRI presentara el libro "SECUESTRO EN EL CONO SUR". Eval:A-1(AD).-	

" ANTINACIONAL "

JUNTA DE COMANDANTES EN JEFE

S. I. D. 071714-0

Dep. I Secc. I

Sub Secc. A/N

Ficha Nº ____ Confec. 19/3/82

[redacted] (1) NORMI MATILDE

Apellidos Nombres

DOCUMENTOS: C/C BVB 25.503 (2) C/I 1.368.220 (3)

Serie Nº Nº Dpto.

OTROS DOC. _____

Pasaporte Lib. Enrol. etc.

NACIMIENTO: 20/1/953 (4) Montevideo (5)

Fecha Lugar

DOMICILIO: Clo. Ramírez 2017 Apto.1 (6) anterior:Turubí No.498

Calle Nº Teléf. Ciudad o Localidad

PROFESION U OCUPACION: Labores (desde 1971 a la fecha) (7)

LUGAR: _____ CARGO: _____

IDEOLOGIA POLITICA: _____ CLASIFICACION: _____

DATOS COMPLEMENTARIOS: Casada (8)

Cónyuge Est. Civil Hijos

Hija de: Antonio y Hilda Mabel (9)

Otros familiares

14721

Fecha	Documentos	071714 ANTECEDENTES A REGISTRAR
19/2/79	0274	-Afiliado al Partido Comunista con el N° 45.788.- (O.C.O.A).-Evaluación A-1.-
8/10/81 [illegible]	C.H.C.P. Secc.5ta [illegible] CERVIDEO	-DATOS DE LA DII -Indica igual a Doc. 274/79 registrando además: Afiliada al Partido Comunista desde el 30/6/70, militando en la Agrupación "Zinola, Secc.20a.", siendo presentada por Nilda N. Fabini y Paulina Fabini.- -10/3/82: En la fecha se contestó dicha constancia a nombre de la causante, para su Ingreso a la I.M.M., indica del (1) al (9).-(BC)

Imp. Nacional 71/79

SERVICIO DE INFORMACION DE DEFENSA
Dep. 1

071715-F

Confeccionado el 15 NOV. 1973

VARIOS

FOTO

Apellidos GOMEZ CAMERA

Nombres Nora

Fecha de Nacimiento

Lugar de Nacimiento

Est. Civil

Cred. Cívica Céd. Identidad 557.532

Otros Documentos

Ocupación

Padre

Madre

Domicilio Velasquez 1325 Ciudad

Otros datos

64240

TS2

FICHA COMPLEMENTARIA

DOCUMENTO		071715 ANTECEDENTES
FECHA	ORIGEN	
12.7.72	Doc.1987	figura en una relación de personas que visitaron al extremista [redacted] GOMEZ Rolando._(SS)_

071710-5

SERVICIO DE INFORMACION DE DEFENSA

Dep. 1

Confeccionado el 10/9/74

V A R I O S

FOTO

Apellidos Gómez

Nombres Norberto

Fecha de Nacimiento

Lugar de Nacimiento

Est. Civil

Cred Cívica ..... Céd. Identidad

Otros Documentos

Ocupación

Padre

Madre

Domicilio ..... Ciudad

Otros datos

Imp. CHIESA Hnos. Ltda. 10.000 - 12 - 73

FICHA COMPLEMENTARIA 852

DOCUMENTO		071716 ANTECEDENTES
Fecha	Origen	
6/II/74/	0152	Elemento indeseable, que tiene pendiente dos expedientes donde el Dr. HECTOR BARBE PEREZ le hacía un llamado de atención por inconducta funcional, por falta de respeto hacia dos funcionarias que lo denunciaron. Estuvo separado del cargo por abuso de confianza (al parecer por asunto de dinero mal habido) Presta servicios en el CONAE. Eva.B-2 (Y)

24.1.84

11941 / 82
PAG. 2255

- POSEE ANTECEDENTES EN EL CC.NA.E -
EVAL - A - 1. (CNE) INDICA ( ) ( ) ( )

MINISTERIO DE DEFENSA NACIONAL 071716

S. I. D.

11 JUL. 1975 F-53

Dep. I Secc. I

Sub - Secc. G

Ficha Nro. ____ Confec. ____

[redacted] Apellidos — Herberto Nombres

DOCUMENTOS: C/C ____ Serie ____ Nro. ____ C/I. ____ Nro. ____ Dpto. ____

OTROS DOC. ____ Pasaporte ____ Lib. Enrol. ____ etc. ____

NACIMIENTO: ____ Fecha ____ Lugar ____

DOMICILIO: ____ Calle ____ Nro. ____ Teléf. ____ Dpto. ____ [redacted] Ciudad o Localidad

PROFESION U OCUPACION: Funcionario

LUGAR: CO.MA.E CARGO: Portero

IDEOLOGIA POLITICA: ____ CLASIFICACION: ____

DATOS COMPLEMENTARIOS: ____ Est. Civil ____ Conyuge ____ Hijos

37451

Otros familiares

754

Fecha	Documento	071710 ANTECEDENTES A REGISTRAR
17.9.7[illegible]	D.2341	Hombre de confianza de RUIBAL, realizaría con el las compras irregulares. Su cargo es de Portero del Consejo, encargándose de recibir las personas que visitan a RUIBAL.- Ha sido objeto de varias denuncias por parte de sus compañeros por destratarlos verbalmente.- Se le efectuó un sumario conjuntamente con Raúl AGUILERA, debido a maniobras por horas extras que nunca se realizaron, dicho sumario no fue seguido por el actual CONAE ya que conserva su puesto y además se le reintegraron el total de los sueldos detenidos; siendo apoyado, además de RUIBAL, por el Secretario General del CONAE Arturo GONZALEZ PUIG.- Evaluación F-6.-(I).- Corregida por (U)

071717-3

SERVICIO DE INFORMACION DE DEFENSA

Dep. 1

NACIONAL

Confeccionado el 08 de diciembre de 1980

FOTO

Apellidos GOMEZ

Nombres Norma G.

Fecha de Nacimiento

Lugar de Nacimiento

Est. Civil

Cred. Cívica Céd. Identidad

Otros Documentos

Ocupación

Padre

Madre

Domicilio Ciudad

Otros datos:

10.9.17

732

FICHA COMPLEMENTARIA

DOCUMENTO		071717 ANTECEDENTES
Fecha	Origen	
08/DIC/980	-D.N.I.I.-	-3/IV/978 - Presentó a JULIO CESAR ABADIA FERNANDEZ, para su afiliación al Partido Comunista , según material incautado por O.C.O.A. en feb/976, Operación MORGAN.- 16/X/978 - Presentó a MRAGARITA C. CARABALLINO DURAN, para su afiliación al Partido Comunista, según material incautado por O.C.O.A. en feb/976, Operación MORGAN.- (C.H.C.P. Nº 136/80 Secc.13a. de Montev.)
17/10/981		-Se contestó Por Memo.(A) Nro. 2013/981, para la 2da. división del D.N.G.A. (J)

MINISTERIO DE DEFENSA NACIONAL 071718-1 Dep. I Secc. I

S. I. D. 26 AGO. 1977 Sub Secc. G

Ficha Nro. ____ Confec. ____

GOMEZ — Apellidos

OBDULIO — Nombres

DOCUMENTOS: C/C ____ Serie ____ Nro. ____ C/I. ____ Nro. ____ Dpto. ____

OTROS DOC. ____ Pasaporte ____ Lib. Enrol. ____ etc. ____

NACIMIENTO: ____ Fecha ____ Lugar ____

DOMICILIO: ____ Calle ____ Nro. ____ Teléf. ____ Agraciada-SORIANO Ciudad o Localidad

PROFESION U OCUPACION: Funcionario de U.T.E.

LUGAR: ____ CARGO: ____

IDEOLOGIA POLITICA: ____ CLASIFICACION: ____

DATOS COMPLEMENTARIOS: Asociado Agrupación U.T.E.- (Agraciada)

Est. Civil ____ Cónyuge ____ Hijos ____

3 ~~3745~~

Otros familiares

F32

Fecha	Documentos	ANTECEDENTES A REGISTRAR
[illegible]	[illegible]	07171 -Figura en una relación de la Agrupación U.T.E. de Asociados activos con un año de antiguedad en condiciones de Votar y ser Votado como Delegado de esa Agrupación en las Elecciones al Consejo Nacional de Delegados por el Ejercicio 1966/1967, figurando con el N°7301 de afiliado por Agraciada(Soriano). (Eval.A-2)(LL).-

071719-9

MINISTERIO DE DEFENSA NACIONAL
S. I. D.

Dep. I Sec. I
Sub Secc. C
Ficha Nro. ____ Cant. 20.4.7

GOMEZ — Apellidos
Ofelia — Nombres

DOCUMENTOS: C/C ____ (Serie ____ Nro. ____) C/I. ____ (Nro. ____ Dpto. ____)

OTROS DOC. ____ (Pasaporte / Lib. Enrol. / etc.)

NACIMIENTO: ____ (Fecha / Lugar)

DOMICILIO: ____ (Calle / Nro. / Teléf. / Ciudad o Localidad)

PROFESION U OCUPACION: Funcionaria

LUGAR: Hospital de Clínicas **CARGO:** ____

IDEOLOGIA POLITICA: ____ **CLASIFICACION:** ____

DATOS COMPLEMENTARIOS: ____ (Est. Civil / Cónyuge / Hijos)

37453. PASAPORT

Otros familiares

82

Fecha	Documentos	071719 ANTECEDENTES A REGISTRAR
1.3.76	0283	Figura como candidata a Suplente de la Comisión Directiva de la Asociación de Funcionarios del Hospital de Clínicas durante el período 1967-68. Dicha Asociación es de dirigencia izquierdista. Se postula por la lista No. 8. Lema "Nuevas formas de lucha". (E).-

071720-f

SERVICIO DE INFORMACION DE DEFENSA

Dep. 1

V A R I O S

Confeccionado el 7/12/77.-

Apellidos GOMEZ

Nombres Ofelia.

Fecha de Nacimiento

Lugar de Nacimiento

Est. Civil

Cred. Cívica ..... Céd. Identidad .....

Otros Documentos

Ocupación Funcionaria de División Publicaciones y Ediciones de la Universidad de la República.(1)

F O T O

Padre

Madre

Domicilio ..... Ciudad .....

Otros datos:

64242

chiesa hnos. - 4 000 - 5/77

FICHA COMPLEMENTARIA

DOCUMENTO		071720 ANTECEDENTES
Fecha	Origen	
31/10/77	Doc. Nº1137- Univ. de la Rep.-	Figura en una relación de sumarios realizados por la Universidad de la República en la Facultad de Arquitectura por "Abandono de cargo" según el expediente Nº 12175/74 de la Universidad, el cual finalizó al 30/9/77. No lleva evaluación.- (C).-
17.3.78	Doc.595	-Figura en una relación de funcionarios que fueron destituídos en aplicación del Acto Institucional No.7. Indica (1) (MM).-
24.1.84	11941 / 82 PAG. 2299	-POSEE ANTECEDENTES EN EL CC.NA.E- EVAL - A - 1. (UE) INDICA ( ) ( ) ( )

JUNTA DE COMANDANTES EN JEFE 071721-5

S. I. D.

Dep. 1 Secc. 1

Sub Sec. V

Ficha No. 22.6.83

[illegible] Olga Mary

Apellidos Nombres

DOCUMENTOS: C/C. ..... C/I. .....

Serie No. No. Dpto.

OTROS DOC. .....

Pasaporte Lib. Enrol. etc.

NACIMIENTO: .....

Fecha Lugar

DOMICILIO: .....

Calle No. Teléf. Ciudad o Localidad

PROFESIÓN U OCUPACIÓN: .....

LUGAR: ..... CARGO: .....

IDEOLOGÍA POLÍTICA: ..... CLASIFICACIÓN: .....

DATOS COMPLEMENTARIOS .....

Est. Civil Cónyuge Hijos

Cuñada del recluso CABRAL Juan

~~102560~~ Otros familiares

FECHA	DOCUMENTOS	071721 ANTECEDENTES A REGISTRAR 732
22.6.80	0663/80 pag.8	-16.6.80-Visita en el EMR.1 al recluso No. 1573 CABRAL Juan.Eval:A-1(M).-

JUNTA DE COMANDANTES EN JEFE Dep. I Secc. I

S. I. D. 071722-3 VARIOS Sub Secc. [redacted]

Ficha Nº ..... Confec. 24.3.81

GOMEZ — Apellidos
Olga — Nombres

DOCUMENTOS: C/C ..... Serie ..... Nº ..... C/I. ..... Nº ..... Dpto.

OTROS DOC. ..... Pasaporte ..... Lib. Enrol. ..... etc.

NACIMIENTO: ..... Fecha ..... Lugar

DOMICILIO: Roche — Calle; 2739 — Nº; Teléf.; Ciudad o Localidad

PROFESION U OCUPACION: .....

LUGAR: ..... CARGO: .....

IDEOLOGIA POLITICA: ..... CLASIFICACION: .....

DATOS COMPLEMENTARIOS: ..... Est. Civil ..... Cónyuge ..... Hijos

..... Otros familiares

~~64213~~

Fecha	Documentos	071722 ANTECEDENTES A REGISTRAR Fol
10.10.80	0470	-Visita a su hermano (Alfredo GOMEZ CELAY), internado en el E.M.R. Nº 1. Es de hacer notar que el mencionado recluso es sindicado dentro del establecimiento como integrante del denominado Movimiento "PUNTISTA". Eval:A-1. (TT).-

Imp. Nacional 716/78

...ICIOS DE INFORMACION
DE DEFENSA
Dep. 1

071723-1 Confeccionado el 30 NOV. 1973

VARIOS

FOTO

Apellidos GOMEZ

Nombres Olga

Fecha de Nacimiento

Lugar de Nacimiento

Est. Civil

Cred. Cívica Céd. Identidad 821.436

Otros Documentos

Ocupación

Padre

Madre

Domicilio Rivera 4121/A.12 Ciudad

Otros datos

~~64245~~

FICHA COMPLEMENTARIA

732

071793

DOCUMENTO		ANTECEDENTES
FECHA	ORIGEN	
12.7.72	Doc.1987	figura en una relación de visitantes al extremista DOMINGUEZ MAGALLANES Norberto Ribrián.-(SS)-

[illegible] 071/24-7

Confeccionado el [illegible]

Apellido [illegible]

Nombres Olga [illegible]

Fecha de Nacimiento 44 años (1968) 31.10.[illegible]

Lugar de Nacimiento Uruguay

Est. Civil Divorciada

Cred. Cívica A.V.A. 11973(2) Céd. Identidad [illegible]

Otros Documentos

Ocupación Empleada de ANCAP.-

Domicilio Acevedo Díaz 1274 Ap.7 Ciudad Montevideo

Otros datos

[illegible]

FICHA COMPLEMENTARIA

[illegible]	[illegible]	071724 ANTECEDENTES
[illegible]	[illegible] Parte 51	Detenido durante las Medidas Prontas de [illegible] en momentos en que se encontraba en el [illegible] la Planta de Refinación del ANCAP, [illegible] sonal a efectuar paros.-
[illegible]	[illegible] Pág. 11	2.5.79: En la fecha es Baja de ANCAP, por [illegible] acogerse a los beneficios jubilatorios.- Eval: A-1 (Indica 1 al 3) (AD)

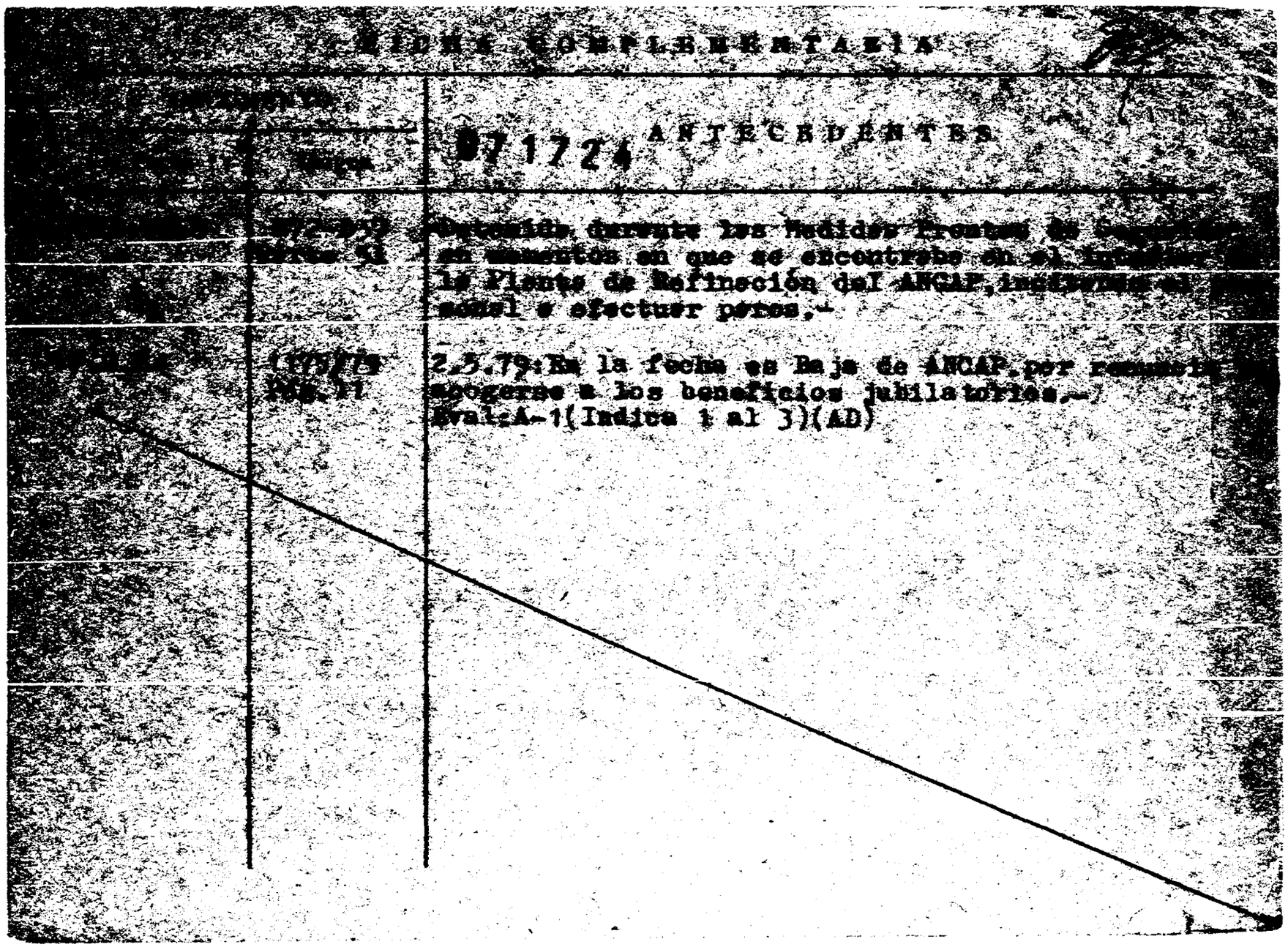

A/N

JUNTA DE COMANDANTES EN JEFE
S. I. D.

071725-6

Dep. I Secc. I

Sub Secc. A/N

Ficha Nº ..... Confec. 2.6.82

GOMEZ WASERSZTEYN de VARELA (Apellidos) Olga Elena (Nombres)

DOCUMENTOS: C/C IAC 31.324 (Serie / Nº) C/I. 29.606 (Artigas) (Nº / Dpto.)

OTROS DOC. (Pasaporte / Lib. Enrol. / etc.)

NACIMIENTO: 9.11.49.(1) (Fecha / Lugar)

DOMICILIO: Gral.Flores 266(Artigas) (2) (Calle / Nº / Teléf. / Ciudad o Localidad)

PROFESION U OCUPACION: ~~Maestra~~

LUGAR: Esc.Nro.1 de Artigas CARGO:

IDEOLOGIA POLITICA: CLASIFICACION:

DATOS COMPLEMENTARIOS: Casada (3) (Est. Civil) Diego José Ignacio Varela(4) (Cónyuge / Hijos)

Otros familiares

~~162696~~

Fecha	Documentos	ANTECEDENTES A REGISTRAR 071725
25.05.82	D. 15210 77	Funcionario del CONAE que fue sumariado en aplicación del procedimiento disciplinario previsto en la Ordenanza No. 17. Reintegrado por R. I. No. 9/143/79, de 30/3/79.- Evaluación: A-1. Indica ( ) ( ) ( ) ( ) (VL)
24.1.79	11041/82 PAG. 2256	-POSEE ANTECEDENTES EN EL CO.NA.E- EVAL - A - 1. (KE) INDICA (1) (al) (4)

Ficha Confec. el 14/IV/970.-

MINISTERIO DE DEFENSA NACIONAL
S. I. D. 071726-4

Dep. I Secc. I
Sub-Secc. A/N
Ficha N.o..... Confec.....

GOMEZ DE LOS SANTOS ..... Omar .....
Apellidos Nombres

DOCUMENTOS: C/C ..... C/I .....
Serie N.o N.o Dpto.

OTROS DOC. .....
Pasaporte Lib. Enrol. etc.

NACIMIENTO .....
Fecha Lugar

DOMICILIO: .....
Calle N.o Teléf. Ciudad o Localidad

PROFESION U OCUPACION: .....

LUGAR: ..... CARGO: .....

IDEOLOGIA POLITICA Comunista (1) CLASIFICACION .....

DATOS COMPLEMENTARIOS .....
Est. Civil Conyuge Hijos

.....
otros familiares

~~109618~~

Fecha	Documentos	071720 ANTECEDENTES A REGISTRAR
1V/1962	Pub.MONDEL 162	-Citado en página 3.- ①

VARIOS

JUNTA DE COMANDANTES EN JEFE
S. L. O.

071727-2

Dep. 1 Sec. 1
Sub Secc. A/N
Ficha No. ..... Confec. 14-2-83

GOMEZ CORRALES ..... Ondina .....
Apellidos Nombres

DOCUMENTOS: C/C. ..... **C/I.** 1.622.399 .....
Serie No. No. Dpto.

OTROS DOC. .....
Pasaporte Lib. Enrol. etc.

NACIMIENTO: .....
Fecha Lugar

DOMICILIO: .....
Calle No. Teléf. Ciudad o Localidad

PROFESIÓN U OCUPACIÓN: .....

LUGAR: ..... **CARGO:** .....

IDEOLOGÍA POLÍTICA: ..... **CLASIFICACIÓN:** .....

DATOS COMPLEMENTARIOS .....
Est. Civil Cónyuge Hijos

.....
Otros familiares

190580

ORIGEN	DOCUMENTOS	071797 ANTECEDENTES A REGISTRAR	B2
14.5.83	18347/82	Figura en una relación de fecha 1.9.82, de personas refugiadas en Brasil al amparo de ACNUR./ Eval A-2 (V)	

JUNTA DE COMANDANTES EN JEFE
S. L. D.

"V A R I O S"

071728-0

Dep. I Sec. I

Sub Secc. A/N

Ficha Nº ..... Confec. 23/10/82

GOMEZ — Apellidos

Orestes — Nombres

DOCUMENTOS: C/C. ..... Serie ..... Nº ..... C/I. ..... Nº ..... Dpto.

OTROS DOC. ..... Pasaporte ..... Lib. Enrol. ..... etc.

NACIMIENTO: ..... Fecha ..... Lugar

DOMICILIO: ..... Calle ..... Nº ..... Teléf. ..... Ciudad o Localidad

PROFESION U OCUPACION: Funcionario Público

LUGAR: Transporte Colectivo **CARGO:** .....

IDEOLOGIA POLITICA: ..... **CLASIFICACION:** .....

DATOS COMPLEMENTARIOS ..... Est. Civil ..... Cónyuge ..... Hijos

..... Otros familiares

~~173049~~

Fecha	Documentos	07172 ANTECEDENTES A REGISTRAR 32
02/9/82	18.395 (R.E. 18.275	-"JUSTICIA" del 09/2/54, obrero de AMDET, estación "Artigas" que hace declaraciones sobre "Arbitrarias" suspenciones. EVALUACION: B-2.- (MB) (RJ)

GREMIOS

28.07.82 FS1

JUNTA DE COMANDANTES EN JEFE
S. I. D.

071729-8

Dep. I Secc. I

Sub. Secc. A/N

Ficha N.º ..... Confec. .....

GOMEZ — Apellidos

Orlando — Nombres

DOCUMENTOS: C/C ..... (Serie / N.º) C/I. ..... (N.º / Dpto.)

OTROS DOC. ..... (Pasaporte / Lib. Enrol. / etc.)

NACIMIENTO: ..... (Fecha / Lugar)

DOMICILIO: ..... (Calle / N.º / Teléf. / Ciudad o Localidad)

PROFESION U OCUPACION: .....

LUGAR: ..... **CARGO:** .....

IDEOLOGIA POLITICA: ..... **CLASIFICACION:** .....

DATOS COMPLEMENTARIOS: ..... (Est.Civil / Cónyuge / Hijos)

..... (Otros familiares)

~~41955-4~~

Fecha	Documentos	071729 ANTECEDENTES A REGISTRAR Fs2
26.07.82	17.119	Candidato en el 27 lugar a la Asamblea Delegada por la Lista 5 (Sistema Preferencial de Suplentes)de la Asociación de Empleados del Instituto de Jubilaciones y Afines bajo el Lema " UNIDAD EN LA ACCION GREMIAL", período 69-70.Eval.:A-1 Indica ( )( )(LA)(GM)

071730-6

FG-1

JUNTA DE COMANDANTES EN JEFE

S. I. D.

Dep. I Secc. I

Sub Secc. A/N

Ficha Nro. ____ Confec. 30.3.79

GOMEZ — Apellidos

Orlando — Nombres

DOCUMENTOS: C/C B.I.B. 4607 — Serie / Nro. — C/I. ____ Nro. / Dpto.

OTROS DOC. ____ Pasaporte / Lib. Enrol. / etc.

NACIMIENTO: ____ Fecha / Lugar

DOMICILIO: ____ Calle / Nro. / Teléf. / Ciudad o Localidad

PROFESION U OCUPACION: ____

LUGAR: ____ CARGO: ____

IDEOLOGIA POLITICA: ____ CLASIFICACION: ____

DATOS COMPLEMENTARIOS: ____

Est. Civil [redacted] Cónyuge Hijos

Otros familiares

F-2

Fecha	Documentos	071730 ANTECEDENTES A REGISTRAR
7.11.78	D.1513	-- Delegado de Mesa por las listas 1001,2001 , en las elecciones nacionales del año 1971 por el Departamento de Montevideo .- Circuito N° 1736 (Inf. Corte Electoral).- (Pág. N° 0280) (Y)

G-1

JUNTA DE COMANDANTES EN JEFE Varios V°

Dep. I Secc. I

S. I. D. 071731-4 Sub Secc. A/N

Ficha Nº ____ Confe 9.9.81

GOMEZ Oscar

Apellidos Nombres

DOCUMENTOS: C/C _____ C/I. _____

Serie Nº Nº Dpto.

OTROS DOC. _____

Pasaporte Lib. Enrol. etc.

NACIMIENTO: _____

Fecha Lugar

DOMICILIO: _____

Calle Nº Teléf. Ciudad o Localidad

PROFESION U OCUPACION: Informativista de CX.8 Radio Serendí

LUGAR: _____ **CARGO:** _____

IDEOLOGIA POLITICA: _____ **CLASIFICACION:** _____

DATOS COMPLEMENTARIOS: _____

Cónyuge Est. Civil Hijos

_____

Datos familiares

B-2

Fecha	Documentos	071731 ANTECEDENTES A REGISTRAR
6.6.81	Doc.4603	-se desempeña como informativista en los programas: "EN VIVO Y EN DIRECTO", "ESTUDIO 8" y "REVISTA SARANDI" que se irradia en CX 8 "Radiá Sarandí" en el que se han realiza dodistintas entrevistas a figuras del ambiente Artistico de notoria Afiliación Izquierdista tales como: Anibal BARBAGELATA, Armando HALTY, Alberto CANDEAU y otros.- EVAL: C.-3. (SJ).

Imp. Nacional 71/[illegible]

SERVICIO DE INFORMACION DE DEFENSA

Dep. 1

071732-2

Confeccionado el 25 MAR. 1974

A1

V A R I O S

F O T O

Apellidos GOMEZ

Nombres Oscar

Fecha de Nacimiento

Lugar de Nacimiento

Est. Civil

Cred Cívica ..... Céd. Identidad 1.128.006

Otros Documentos

Ocupación

Padre

Madre

Domicilio Suidel 3237 Ciudad

Otros datos

Imp. CHIESA Hnos. Ltda. 10.000 - 12 - 73

FICHA COMPLEMENTARIA

F-2

DOCUMENTO		ANTECEDENTES
Fecha	Origen	071732
3.4.73	Doc. 601	Integrante de la murga Diablos Verdes cuyas letras h... demostrado tendencia "terrorista" e izquierdista.-qe... EV: A-2

071733-0

B-1

JUNTA DE COMANDANTES EN JEFE

S. I. D.

Dep. I Secc. I

Sub Secc. A/N

Ficha Nro. ____ Co[illegible] 29.X.79

GOMEZ — Apellidos

Oscar — Nombres

DOCUMENTOS: C/C ____ Serie ____ Nro. ____ C/I. ____ Nro. ____ Dpto. ____

OTROS DOC. ____ Pasaporte ____ Lib. Enrol. ____ etc. ____

NACIMIENTO: ____ Fecha ____ Lugar ____

DOMICILIO: ____ Calle ____ Nro. ____ Teléf. ____ Ciudad o Localidad ____

PROFESION U OCUPACION: ____

LUGAR: ____ CARGO: ____

IDEOLOGIA POLITICA: ____ CLASIFICACION: ____

DATOS COMPLEMENTARIOS: ____ Est. Civil ____ Cónyuge ____ Hijos ____

____ Otros familiares

F-2

Fecha	Documentos	ANTECEDENTES A REGISTRAR
		071733
25.X.79	Doc.1456	- DATOS REGISTRADOS D.N.I.: . . 15-4-77- Según Acta que le fuera tomada en enero/977 a Eulogio AGULLA RODIÑO, se establece que en 1971 integraba el "F.E.R." (Frente Estudiantil Revolucionario) que funcionaba en la Facultad de Medicina, formado por grupos de la generación 70 y 71 y compuesto por Miguel FERNANDEZ GALEANO, el declarante Luis LOVERA RODELICO, un tal "Riki", Margarita Angélica FERRERO SANCHEZ, Daniel SAN VICENTE LOFIEGO, "Laura" y "Elvira". Posteriormente se desvinculó.- (M).-

SERVICIO DE INFORMACION 071734-8 F-1
DE DEFENSA

Dep. 1

Confeccionado el 6-IV-1970.-

VARIOS

FOTO

Apellidos GOMEZ ABRINES

Nombres Oscar

Fecha de Nacimiento 18 años (1968)

Lugar de Nacimiento Uruguay

Est. Civil Soltero

Cred. Cívica ..... Ced. Identidad ① 1.322.605

Otros Documentos .....

Ocupación Estudiante de Artes Aplicadas

Padre .....

Madre .....

Domicilio Paysandú 1823 Ap.14 Ciudad Montevideo

Otros datos: .....

FICHA COMPLEMENTARIA

DOCUMENTO		07 17 34 ANTECEDENTES
Fecha	Origen	
[illegible]	872-937 Parte 324	-Detenido durante las Medidas Prontas de Seguridad por pedres o funcionarios policiales.-
[illegible]	33/92	-Internado en el Grupo de Artillería Nº5.-
8/8/69	79.-64	Indica (1) (EE)

MINISTERIO DE DEFENSA NACIONAL 071735-5 7 OCT. 1974 FI

S. I. D. Dep. I Secc. I

Sub - Secc. G

Ficha Nro.____ Confec.____

GOMEZ BRUNE(1) Oscar Flavio(2)

Apellidos Nombres

DOCUMENTOS: C/C. RAA 9437(3) C/I. 1.365.617(4)

Serie Nro. Nro. Dpto.

OTROS DOC. _____

Pasaporte Lib. Enrol. etc.

NACIMIENTO: 5.4.946(5) Rivera(6)

Fecha Lugar

DOMICILIO: Joaquin Requena 2020 apto.3.(7)

Calle Nro. Teléf. Ciudad o Localidad

PROFESION U OCUPACION: Funcionario de ANCAP.-

LUGAR: _____ CARGO: Oper.Ref.3ra.(8)

IDEOLOGIA POLITICA: _____ CLASIFICACION: _____

DATOS COMPLEMENTARIOS: casado(9) [redacted] Nilda Sara PEREZ(10)

Est. Civil Cónyuge Hijos

HIJO DE: Salvador y María Edda.(11)

Otros familiares

F2

Fecha	Documentos	071735 ANTECEDENTES A REGISTRAR
12.9.74	D.2300	Figura en una relación de funcionarios de ANCAP.-qq-.
30.12.83 (ficha	83-16721- No. 247	-Indica del 1 al 11.-Eval.A-1.(TJ) ANCAP).

JUNTA DE COMANDANTES EN JEFE 071736-3

S. I. D.

Fs-1

Dep. I Secc. I

Sub Secc. A/N

Ficha Nro. ____ Confec. 11/10/77

GOMEZ MELLO — Oscar

Apellidos — Nombres

DOCUMENTOS: C/C _____ C/I. _____

Serie Nro. Nro. Dpto.

OTROS DOC. _____

Pasaporte Lib. Enrol. etc.

NACIMIENTO: _____

Fecha Lugar

DOMICILIO: _____

Calle Nro. Teléf. Ciudad o Localidad

PROFESION U OCUPACION: ~~Emp. Banco República~~

LUGAR: _____ **CARGO:** _____

IDEOLOGIA POLITICA: _____ **CLASIFICACION:** _____

DATOS COMPLEMENTARIOS: _____

Est. Civil [redacted] Cónyuge Hijos

_____

Otros familiares

F-2

Fecha	Documentos	071736 ANTECEDENTES A REGISTRAR
4/10/77	D. 1024	-Figura en una nómina de empleados bancarios afiliados al Partido Comunista.Rep. Agr. Bco. Participó en congresos de dicho partido. Eval. A-1 (U).-
10.8.83	26314/ 3545	-1971/1978:En información referente al P.C. obtenida por el Depto.IIII/S.I.D. en éste período se establece: Empleado bancario activista afiliado al P.C. Funcionando dentro del P.C. como responsable de la Agrupación Bancarios.Eval A-2 (BR).-

071737-1

P-1

JUNTA DE COMANDANTES EN JEFE

S. I. D.

Dep. I Secc. 1

Sub Secc. A/N

Ficha Nro. _____ Confec_____

GOMEZ PEREIRA — Osiris

Apellidos — Nombres

DOCUMENTOS: C/C IAC 20148 — **C/I.** _____

Serie Nro. — Nro. Dpto.

OTROS DOC. _____

Pasaporte Lib. Enrol. etc.

NACIMIENTO: 19 años (1960) _____

Fecha Lugar

DOMICILIO: Azucarera Artigas _____

Calle Nro. Teléf. Ciudad o Localidad

PROFESION U OCUPACION: Peón Rural _____

LUGAR: Azucarera ARTIGAS **CARGO:** _____

IDEOLOGIA POLITICA: Comunista **CLASIFICACION:** _____

DATOS COMPLEMENTARIOS: _____

Est. Civil [redacted] Cónyuge Hijos

_____

Otros familiares

5-2

Fecha	Documentos	071737 ANTECEDENTES A REGISTRAR
31.5.76	D. 754	- Afiliado al P.C. con el No. 11.550, fecha de ingreso el 21.6.60.- Eval. B-1.- (S).-

J. C. J.
Dpto. 1 071737

F-3

Apellidos GOMEZ PEREIRA

Nombres Osiris

Documentos: CC: IAC 20.148

Ant, Secc.	A	B	C	D	E	G	V
	X						

Secreto

ANTECEDENTES 27 1737 F-4

31.5.76 Doc. 0754 Eval. B-1.- (S).-

Edad: 19 años

Dom.: 12 de Octubre 23

Ocup.Asalariado Agrícola - ESPINILLAR

Afil. No.: 11550

F. de Ing.: 21.6.60.

J. C. J.

Dpto. 1 071737

A-5

Apellidos GOMEZ PEREIRA

Nombres Osiris

Documentos Nº 11550
Afiliado al PC -CC IAC 20148
Asalariado agrícola

Ant, Secc: A B C D E G V

☒ ☐ ☐ ☐ ☐ ☐ ☐

Secreto

ANTECEDENTES 071737 F6

8.1.76 Doc.1.- (DD)

F. Ingr. 21.06.60 19 años

Dom: 12 de Octubre 23 (Artigas)

Eval. B-2.-

Recibida el 6/IX/71

071738-9

E

MINISTERIO DE DEFENSA NACIONAL
S. I. D.

Dep. I Secc I
Sub-Secc. A/N
Ficha N.o..... Confec.....

(a) "Pocho"

GOMEZ CEBLAR (3) — Apellidos
Paolo (1) Alfredo — Nombres

DOCUMENTOS: C/C IAA 19.396 (4) — Serie / N.o
C/I 28.541 (5) RIO-NEGRO (11) — N.o / Dpto.

OTROS DOC. ..... — Pasaporte / Lib. Enrol. / etc.

NACIMIENTO 24 años (6) 1972 — Fecha / Lugar

DOMICILIO: ESPAÑA — Calle
S/n.o. (9) - HAHLET y ESPAÑA (10) — N.o / Teléf.
FRAY BENTOS (12) — Ciudad o Localidad

PROFESION U OCUPACION: Empleado Ministerio G. y A. (7)

LUGAR: ..... **CARGO:** .....

IDEOLOGIA POLITICA ..... **CLASIFICACION** [redacted]

DATOS COMPLEMENTARIOS (9) Casado. — Est. Civil
(8) Beatriz Cejas — Conyuge
Hijos

Otros familiares

F-2

Fecha	Documentos	ANTECEDENTES A REGISTRAR 071738
11/III/69	75-61	Con motivo de un manifiesto a la opinión pública, firma como secretario del Dté. Ejecutivo del "Movimiento Popular Batllista de Fray Bentos", recientemente creado, adherido a la Federación Batllista del Fidel. (O)
Julio 72	D.2685 JPM.PM	Por declaraciones de Oscar RUIZ ALVIN, se logró su detención en la Cdad. de Fray Bentos. Realizó trabajos de vigilancia y seguimiento, realizó ademas relevamiento de la Ciudad de Fray Bentos, dispuestos por el movimiento clandestino. (OO) Indica (1) x (2)
Nov/72.	J.P.M.P.M. Doc.4483.	Procesado el día 9/11/72 por el delito de "Asociación para Delinquir" Indica. (3). (bb).
19.10.72	3578	Detenido 21.6.72. Personaliada. Caracter normal. Peligrosidad media. Integración al MLN. Febrero 1972. por Juan Carlos Ibarguren (a) Alejandro. Motivo simpatía. Grado convencido. Funcionamiento. Col 25, norte. Zona Fray Bentos. Sector político. Grupo información. Tarea información y propaganda. Actitud en interrogatorio. Colaboración media. Conducta buena. Factores de reclusión Seguridad normal. Aislamiento normal. En este docuemtno hay una declaración del extremista. Indica (4) (3). -DD
9/7/73	D.1502	- Se encuentra detenido en el E.M.R.No.1 Libertad. (GG).- Eval: A - 2
5/12/73	D. 4153	- Fué puesto en libertad el 26.7.73 del E.M.R.No.1 (GG).-
13/2/74.	Doc.412.	-Liberado bajo el régimen de "Libertad Vigilada", el día / 7/7/73.-(bb).-

071738 F-3

FECHA	DOCUMENTOS	ANTECEDENTES A REGISTRAR
16.02.82	D. 5757/81/ 72	-Figura en una relacion de la Corte Electoral, de ciudadanos inscriptos en el Registro Civico Nacional, que se encuentran comprendidos en el Art. 1, Literal "B" del Acto Institucional No. 4, con prohibicion de ejercer el derecho de voto. (Procesados por delitos de "Lesa Nacion").EVALUACION A-1(VL) Indica (9) ( )
16.02.82	D.6004/81/ 27	-Se encuentra comprendido en el Art.1o. literal b) del Acto Institucional No.4,por haber sido procesado el 25/ X /72 por los delitos previstos en. C.P.M. C.P.O. 150 EVALUACION A-1 (LA)
14.5.83	18378/82	-02.09.82-Ficha del E.M.R.1, establece:Detenido el 21.06.72 libertad provisional el 26.07.73.Procesado por Art.150.Perteneciente a la Col.25 sector político.-EVAL:B-2 (Q) Indica (10)
14.5.83	24739/83	-03.03.83-Figura en una relación procedente de la P.M.E.de libertades vigiladas, categoría "C".Unidad de control:Bn.I. 9.Detenido el 21.06.72, liberado el 21.12.74.Perteneciente al M.L.N.-EVAL:A-1 (Q) Indica (11)
14.5.83	24862/83	-08.03.83-Indicaidem Doc. 24739/83.-Indica (12) EVAL:A-1 (Q)

FECHA	DOCUMENTOS	071738 ANTECEDENTES A REGISTRAR
23.9.83	25985/8	6.6.72:Detenido en base a declaraciones de Juan Carlos IBARGUREN, interrogado declara vinculaciones con el antes mencionado. Eval.A-1.(ME)
3.3.84	1002/77 109,111	1977:Aporta información ya registrada en la ficha.Eval A-1 (BR).-
22.3.84	1513/79 Pág.7	En Consolidado de P.M.E. de fecha 31.8.79 figura como: "LL.VV" Baja del Bn.I.9 por pase a Categoría "C".-Eval:A-1 (AD)

MINISTERIO DE DEFENSA NACIONAL
S. I. D.

071739-7

Dep. I Secc. 1
Sub - Secc. G 73
Ficha Nro. ____ Confec 17/5

Heber (1)

GOMEZ PELUFFO — Apellidos
PABLO H. — Nombres

DOCUMENTOS: C/C. GAD Nº4040(2) — Serie — Nro.
C/I. Nº22.503 (C.Largo)(3) — Nro. — Dpto.

OTROS DOC. _____ Pasaporte — Lib. Enrol. — etc.

NACIMIENTO: 06.09.939 en Cerro Largo(4) — Fecha — Lugar

DOMICILIO: Ty Tres Nº418 Melo (5) — Calle — Nro. — Telef. — Ciudad o Localidad

PROFESION U OCUPACION: Hacendado (6)

LUGAR: _____ CARGO: _____

IDEOLOGIA POLITICA: _____ CLASIFICACION: activista

DATOS COMPLEMENTARIOS: Casado (7) — Est. Civil — Conyuge — Hijos

Otros familiares

F-2

Fecha	Documentos	071739 ANTECENDENTES A REGISTRAR
14/4/73	EL POP.	Integrante de la Comisión Fiscal del COLEME(Comisión Directiva de la Cooperativa de Lechería de Melo) (RR)
03.9.82	D.18476	Figura en el 52 lugar de la lista 6 A 6 del Partido Nacional Agrupación "HOY POR LA PATRIA Y NAL. DE ROCHA" Dpto. de CERRO LARGO. como candidato para integrar los Deliberantes Departamentales y Convenciones Nacionales en las Elecciones internas de los PP.PP. del 28 de Noviembre de 1982. (L-i)
16.X.82	P.....5	-INDICA del 1 al 7. Por Oficio Nº. 882/82 el S.I.D. comunica a la Corte Electoral que de acuerdo a las disposiciones vigentes, no existen objeciones para que el causante integre la lista de referencia. (i-L)
12.5.84	33090/86	Integra en calidad de Suplente el Organo Deliberante Departamental del Partido Nacional por el Departamento de Cerro Largo.- Eval.- (A-1) C(LE)

071740-5 V

JUNTA DE COMANDANTES EN JEFE
S. I. D.

Dep. I Sec. I
Sub Secc. A/N
Ficha No. ..... Cambio 30.5.83

GOMES ..... Paulo .....
Apellidos Nombres

DOCUMENTOS: C/C. ..... C/I. 1,953,413-6 .....
Serie No. No. Dpto.

OTROS DOC. .....
Pasaporte Lib. Enrol. etc.

NACIMIENTO: .....
Fecha Lugar

DOMICILIO: .....
Calle No. Teléf. Ciudad o Localidad

PROFESIÓN U OCUPACIÓN: Periodista .....

LUGAR: CANAL 10 ..... CARGO: .....

IDEOLOGÍA POLÍTICA: ..... CLASIFICACIÓN: .....

DATOS COMPLEMENTARIOS .....
Est. Civil Cónyuge Hijos

.....
Otros familiares

FECHA	DOCUMENTOS	071740 ANTECEDENTES A REGISTRAR
[illegible]	26335/8	Acreditado como periodista ante la DINARP para cubrir la visita de SS.MM. los Reyes de España, realizada entre el 20 y el 22 de los corrientes. Eval: A-1 (00)

SERVICIO DE INFORMACION
DE DEFENSA
Dep. 1

071741-3

E-1

Confeccionado el 6/VII/73

VARIOS

FOTO

Apellidos GOMEZ

Nombres Pedro

Fecha de Nacimiento

Lugar de Nacimiento

Est. Civil

Cred. Cívica Céd. Identidad

Otros Documentos

Ocupación

Padre

Madre

Domicilio Ciudad

Otros datos

Imp. CHILESA Hnos. Ltda. 4.000 - 11 - 72

FICHA COMPLEMENTARIA

FJ-2

DOCUMENTO		ANTECEDENTES
Fecha	Origen	071741
P.P.P. 29/9 a 2/X/72 Hja.1-Anex.2	3508	-Internado en el Gpo.A.4.Fue liberado por Ord.Cdo.U. (D)

071342

Ficha Nº ______ confeccionada [illegible]

Apellidos: GOMEZ

Nombres: PEDRO

FOTO

Fecha de Nacimiento:

Lugar de Nacimiento:

Cond. Civ.: ______ Ced. Identidad:

Prontuario: ______ F. Consul:

Padre:

Madre:

Domicilio: [illegible] No. 1562 entre Reyes Amador y Rivera. Ciudad:

Observaciones (Documentos y señas personales): mecánico dental.

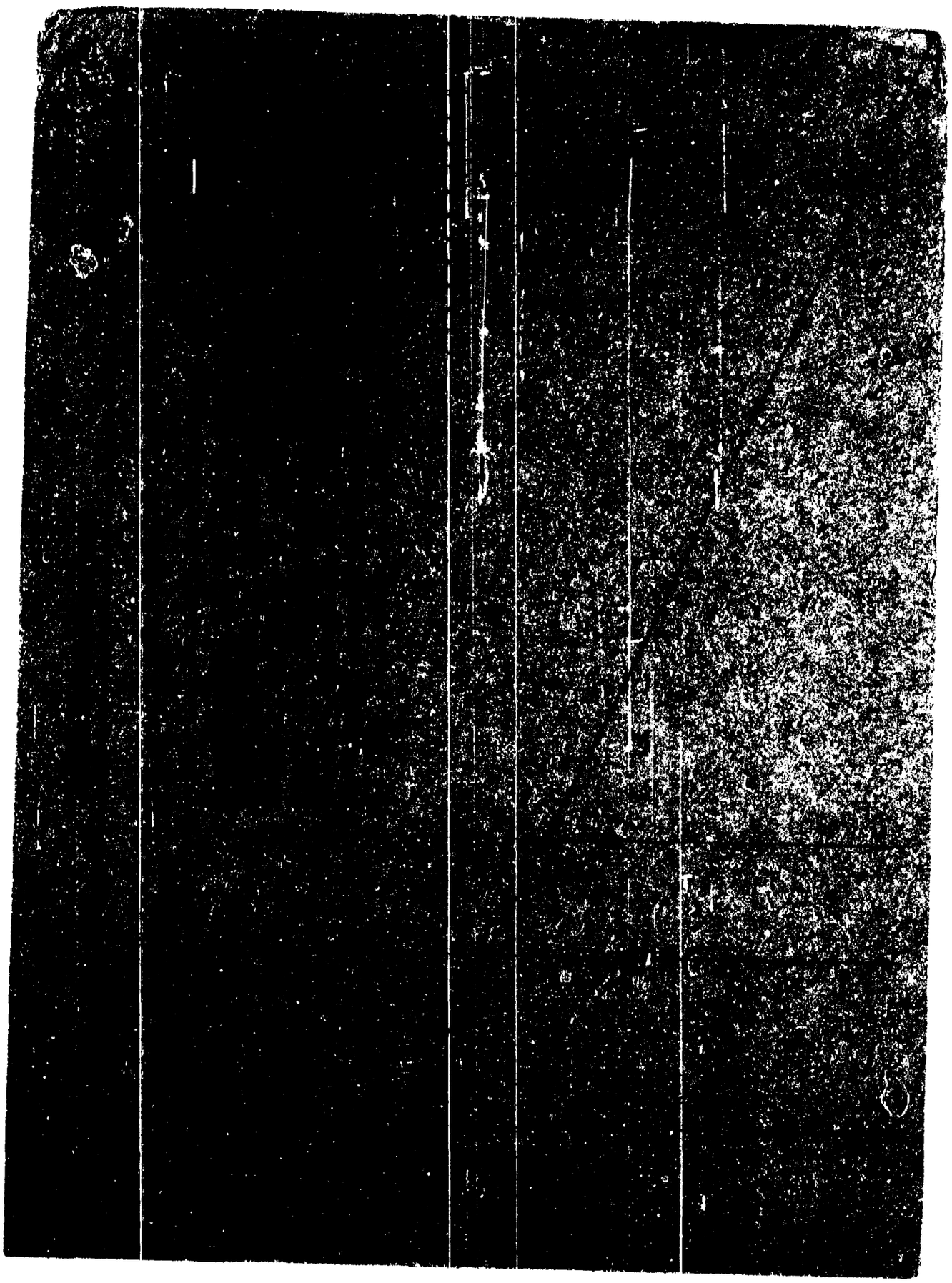

...RVICIO DE INTELIGENCIA
División I
(Seguridad)

MINISTERIO DE DEFENSA NACIONAL
SERVICIO DE INFORMACION DE DEFENSA
M / F

I.A. 071743-9

Sección A-5
Act. Ant. Nac.
Ficha N. 6145

Foto

Nombres y Apellidos: GOMEZ, Pedro.-

Fecha de Nacimiento: .....

Lugar de Nacimiento: .....
(País - Ciudad o Localidad - etc.)

Cred. Civ.: Serie ..... N.º ..... Ced. Identidad: .....

Otros documentos: .....
(Pasaporte - Libreta Enrolam. - etc.)

Domicilio: .....
(Ciudad o Localidad) (Calle) (N.º) (Telef.)

Filiación

Edad Aparente ..... Color del Cutis .....

Color del Cabello ..... Estatura Aproximada .....

Complexión ..... Aspecto Social .....

Señas particulares .....

.....

Ficha confeccionada en Montevideo, el 27 de setiembre de 1962.-

071743

fs-2

ACTIVIDADES

(1) **Laborales:** Profesión TECNICO (1) Lugar de trabajo .....

Cargo ..... Antigüedad .....

Otras Actividades .....

.....

(2) **Políticas:** Ideología Castrista.- Actuación .....

Antecedentes Firmante Remitido Antiimperialista y Solidaridad con Cuba.-

Antecedentes familiares .....

(3) **Sociales:** Estado Civil ..... Religión ..... Figuración .....

Grado Instrucción ..... Lugares que frecuenta .....

(4) **Económicas:** Situación ..... Capital aprox. ..... Vehículo ..... marca y N.o

Otros datos Informe del diario " El Popular ", 8-VI-962.-

Datos Complementarios .....

Apreciación Personal Gral. .....

.....

.....

4-3

FECHA	DOCUMENTOS	ANTECEDENTES A REGISTRAR 071743
8/VI/62 "EL POPULAR"	1564/83	Suscribe un Manifiesto de Profesionales, Intelectuales, Artistas, Estudiantes, Trabajadores; que se Pronuncian por un Frente de las Fuerzas Democráticas y Antiimperialistas, sin exclusiones.-(J).- INDICA (1)
10.10.81	——	Se contestó emo. (A) Nº 1972/981 para E.M.G.A. (MS)
14.9.82	. . . .	Se contesto en Memo(A) Nº 2261/82 para la C.N.E.T..- (UU)

077273-F

MINISTERIO DE DEFENSA NACIONAL
S. I. D.

071744-F

Dep. I Sec. I
Sub - Secc. C/G.
Ficha Nro. ____ Confec. 7/10/73

GOMEZ DUARTE — Elbio
Apellidos — Nombres

DOCUMENTOS: C/C. GAC 1003 (1) — C/I. 10.733 (2) - C.Largo(3)
Serie Nro. — Año Dpto.

OTROS DOC. ____
Pasaporte — Lib. Enrol. — etc.

NACIMIENTO: 14.IV.917 -(4) — C. Largo (5).-
Fecha — Lugar

DOMICILIO: Castellanos No.385 (6) — Melo (7).- — CERRO LARGO
Calle — Nro. — Telef. — Ciudad o Localidad

PROFESION U OCUPACION: Camionero (8).

LUGAR: ____ CARGO: ____

IDEOLOGIA POLITICA: ____ CLASIFICACION: ____

DATOS COMPLEMENTARIOS: Casado (9).-
Est. Civil — Cónyuge — Hijos

Otros familiares

Fecha	Documentos	ANTECEDENTES A REGISTRAR
13/10/72	"El País"	Presidente del Ute. Ejecutivo Dptal.del sector reelecionista, lista 123 de Cerro Largo.-(II)
18/8/973	"Prensa"	El 17/8/973,fue designado Miembro de la Junta de Vecinos del Dpto. de Cerro Largo,por dispocición del Sr. Presidente de la República,en acuerdo con los Ministros de Defensa y Interior.-((FF))
15/4/76	Doc.0541	Indica lo mismo que el informe anterior (integrante de la Junta de Vecinos).-(II)
9/9/82	18578	Figura en el 18 lugar de la lista 6AK del Partido Colorado Agrupación Libertad y Justicia Dpto. de Cerro Largo como candidato para integrar los Deliberantes Departamental y Convenciones Nacionales en las Elecciones internas de los PP.PP. del 28 de Noviembre de 1982. (SS) Indica del (1) al (8).
16/9/82	— — —	Por Oficio Nº. 912/82 el S.I.D. comunica a la Corte Electoral que de acuerdo a las disposiciones vigentes, no existen objeciones para que el causante integre la lista de referencia. (SS)

071745-4

FG-6

JUNTA DE COMANDANTES EN JEFE

S. I. D.

Dep. I Secc. 1

Sub Secc. A/N

Ficha Nro. ____ Confec 21/5/79

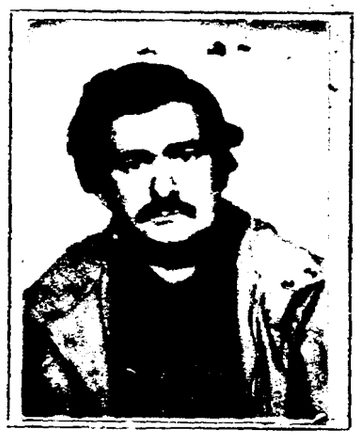

GOMEZ ARAUJO (1) Pedro

Apellidos Nombres

DOCUMENTOS: C/C BAA Nº 21.985 (2) C/I. Nº 1.379.411-1 (3)

Serie Nro. Nro. Dpto.

OTROS DOC. _____

Pasaporte Lib. Enrol. etc.

NACIMIENTO: 1.4.52 (4) Treinta y Tres (5)

Fecha Lugar

DOMICILIO: Lucas Moreno 2855 -Conciliación 4022(198)) (6)

Calle Nro. Teléf. Ciudad o Localidad

PROFESION U OCUPACION: Operario de ANTEL (7)

LUGAR: _____ CARGO: _____

IDEOLOGIA POLITICA: _____ CLASIFICACION: _____

DATOS COMPLEMENTARIOS: Casado (8) Lia Melida RIVERO CURBELO (9)

Est. Civil Cónyuge Hijos

Hijo de: Alvaro y Leontina (10)

Otros familiares

F-2

071745

Fecha	Documentos	ANTECEDENTES A REGISTRAR
21/5/79	DNII fs-5-6	-13/8/69 -Afiliado a la Unión de Juventudes Comunistas (UJC) con el Nº 13.188, desde el día 2/I/967.- (CONSTANCIA DE HABILITACION Nº 615/78 DE LA SECC. 19a. DE MONTEVIDEO a nombre de GOMEZ ARAUJO, Pedro).- (U)
27.3.80.	D.0951	8.7.80.- Presenta recurso ante el Delegado del S.I.D. en el Dpto de Montevideo al Habérsele incluido en la Cat."C"de C.H.C.P. el que es elevado a este Servicio el 29.1.981.para consideración. Indica (10) (NN)
	D.0951	21.4.80 - Por Exp. Nro. 153/D-I/81 de este Servicio se comunica al Delegado del S.I.D. en el Dpto. de Montevideo, que esta Dirección ha resuelto otorgar al causante la Cat. "B" de C.H.C.P..- (AA).-

SERVICIO DE INTELIGENCIA

Div. I (Seguridad)

Sección

MINISTERIO DE DEFENSA NACIONAL
SERVICIO DE INFORMACION DE DEFENSA
M/F

Ficha N.º ..... confeccionada el **8-IV-965.**

I. V 071746-2

Foto

Apellidos **GOMEZ LEONE**

Nombres **Pedro.-**

Fecha de Nacimiento: .....

Lugar de Nacimiento: **R.O.U.-**

Cred. Civ.: ..... Ced. Identidad: .....

Prontuario: F. Censal: .....

Padre: .....

Madre: .....

Domicilio: **Calle Julio C.Grauert No.3559.-** Ciudad: **Montevideo.-**

Otros datos (Documentos y señas personales) **Empleado de Manzanares S.A.(Sucursal Nº.23).-**

FICHA COMPLEMENTARIA

5-2

Documento			071746 Antecedentes
N.°	Fecha	Origen	
B-75(1) B-150.-	12-IX-964.-		Ocupó la Universidad de la República los días 9, 10 y 11 de setiembre de 1964, en señal de protesta por la ruptura de relaciones con Cuba.- Oriental, soltero, 19 años, empleado en la Sucursal Nº 23 de Manzanares S.A., domiciliado en Mdeo. calle Julio C. Grauert Nº. 3559.-

[illegible] 071747-0

[illegible]

Confeccionado el 30-III-1970.-

Apellidos [illegible]

Nombres Pedro

Fecha de Nacimiento 43 años (1968)

Lugar de Nacimiento Uruguay

Est. Civil Casado

Cred. Cívica Céd. Identidad

Otros Documentos

Ocupación Empleado de CIRSA.-

José Pedro Varela s/n. Ciudad Las Piedras-Dpto. [illegible]

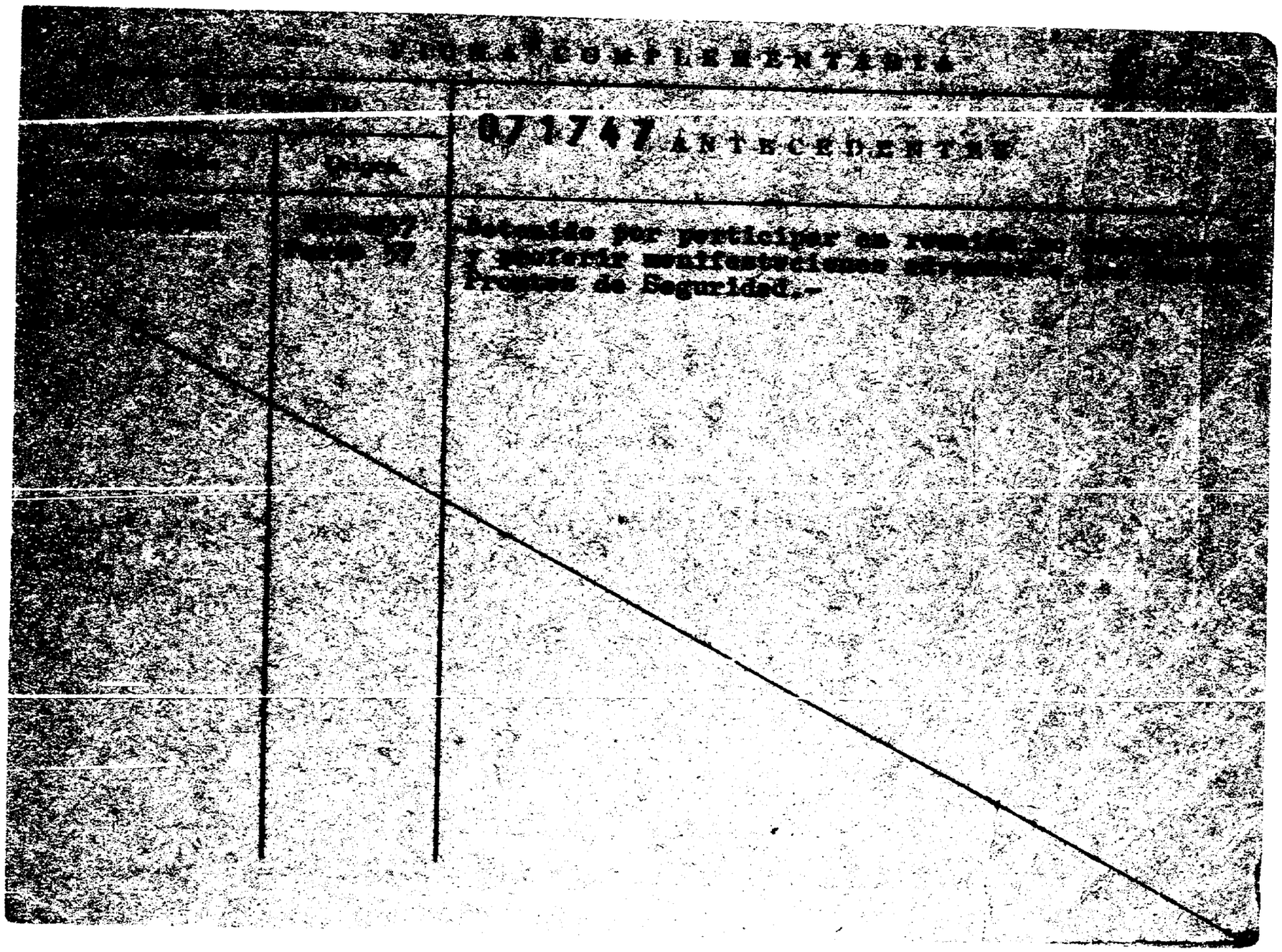
ANTECEDENTES

...DO DE INFORMACION
DE DEFENSA
Dep. I

071748-8

..... F-1 Sección
Act. Anl. Nac.
Ficha Nº .....

Nombres y Apellidos: GOMEZ PINTO, Pio

Fecha de Nacimiento: .....

Lugar de Nacimiento: .....
(País - Ciudad o Localidad - etc.)

Cred. Cív.: Serie ..... Nº ..... Ced. Identidad: .....

Otros documentos: .....
(Pasaporte — Libreta Enrolam. — etc.)

FOTO

Domicilio: (1) Montevideo (Ciudad o Localidad) Cerrito (Calle) 270 Nº Telef.

Filiación

Edad aparente ..... Color del Cutis .....

Color del Cabello ..... Estatura Aproximada .....

Complexión ..... Aspecto Social .....

Señas particulares .....

.....

Ficha confeccionada en Montevideo el 22 de Julio de 1969

Fórm. 1

F-2

07'17.48

ACTIVIDADES

(1) **Laborales:** Profesión ..... Lugar de trabajo .....

Cargo ..... Antigüedad .....

Otras Actividades .....

(2) **Políticas:** Ideología (2) Comunista ..... Actuación (3) U.J.C.

Antecedentes (4) Circulo Puerto (UJC) - Carnet N°2662 - Ingreso 10/9/60

Antecedentes familiares .....

(3) **Sociales:** Estado Civil ..... Religión ..... Figuración .....

Grado Instrucción ..... Lugares que frecuenta .....

(4) **Económicas:** Situación ..... Capital aprox. ..... Vehículo .....
marca y N°

Otros datos .....

Datos Complementarios .....

Apreciación Personal Gral. .....

.....

.....

GOMEZ PINTO PIO

FICHA COMPLEMENTARIA F-3

Documento		ANTECEDENTES 071748
Fecha	Origen	
III/1962	Mondel Nº 161	- Indica ① al ④

071749-6

MINISTERIO DE DEFENSA NACIONAL

S. I. D.

Dep. I Secc. I

Sub Secc. G

Ficha Nro. ____ Confec. 22.8.77

GOMEZ — Apellidos

Ramón — Nombres

DOCUMENTOS: C/C BDA 19597 (Serie / Nro.) C/I. 414.889 (Nro. / Dpto.)

OTROS DOC. ____ Pasaporte ____ Lib. Enrol. ____ etc.

NACIMIENTO: ____ Fecha ____ Lugar

DOMICILIO: Estanislao Vega 3778 (Calle / Nro. / Teléf. / Ciudad o Localidad)

PROFESION U OCUPACION: Funcionario de COOPTROL

LUGAR: ____ CARGO: ____

IDEOLOGIA POLITICA: ____ CLASIFICACION: ____

DATOS COMPLEMENTARIOS: ____ Est. Civil [redacted] Cónyuge ____ Hijos

____ Otros familiares

F2

Fecha	Documento	071749 ANTECEDENTES A REGISTRAR
14/3/77	D.0236-	-Figura en una relación de personal comunista y activista de la COOPERATIVA TROLEY-BUS(COOPTROL) que no se puede determinar su ideología y actividades políticas-gremiales. Es de hacer notar que personal de esta COOPERATIVA, proviene de la I.M.M. y pertenecían a A.D.E.O.M. (Asociación de Empleados y Obreros Municipales).- Personal sindicado como comunista-activista, estaría realizando un complot.- (V) **(Información sin evaluar)**

071750-4

B-1

JUNTA DE COMANDANTES EN JEFE

S. I. M.

C y G

Dep. I Sec. I

Sub Secc. A/M

Ficha No. ..... Confec. 25.5.83

NOMBRE: ..... Ramón .....
Apellidos Nombres

DOCUMENTOS: C/C. ..... **C/I.** .....
Serie No. No. Dpto.

OTROS DOC. .....
Pasaporte Lib. Enrol. etc.

NACIMIENTO: .....
Fecha Lugar

DOMICILIO: .....
Calle No. Teléf. Ciudad o Localidad

PROFESIÓN U OCUPACIÓN: .....

LUGAR: ..... **CARGO:** .....

IDEOLOGÍA POLÍTICA: ..... **CLASIFICACIÓN:** .....

DATOS COMPLEMENTARIOS .....
Est. Civil Cónyuge Hijos

.....
Otros familiares

FECHA	DOCUMENTOS	071750 ANTECEDENTES A REGISTRAR 6-2
[illegible].5.83.	26703/3	20/3/83: Titular de la lista UCD, que responde a "Unidad y Reforma" y a la "Unidad Batllista Radical" la misma fue presentada en las elecciones de autoridades del Comité Ejecutivo de la Convención Nacional de Ciudadanía del P. Colorado.-Eval.A-1.-(FE)

071751-2

A-1

MINISTERIO DE DEFENSA NACIONAL
S. I. D.

Dep. I Secc. I

Sub-Secc. G

Ficha Nº..... Confec. 21/1/6

GOMEZ Ramón
Apellidos *Nombres*

DOCUMENTOS: C/C..... C/I.....
Serie *N.o* *N o* *Dpto.*

OTROS DOC.:.....
Pasaporte *Lib. Enrol.* *etc.*

NACIMIENTO: ....
Fecha *Lugar*

DOMICILIO: .....
Calle *N o* *Telef.* *Ciudad o Localidad*

PROFESION U OCUPACION: .....

LUGAR:..... **CARGO**.....

IDEOLOGIA POLITICA..... **CLASIFICACION**..... A-LA VISTA

DATOS COMPLEMENTARIOS .....
Est. Civil *Conyuge* *Hijos*

.....
Otros familiares

F-2

FECHA	DOCUMENTOS	071751 ANTECEDENTES A REGISTRAR
6/5/65	B.35 D.1	Usó de la palabra en representación de los Jubilados en acto organizado por la CNT en la intersección de las calles 8 de Octubre y Larrobla Pastre.-

SERVICIO DE INTELIGENCIA

Dto. 4 (Seguridad)

Sección .....

MINISTERIO DE DEFENSA NACIONAL M / F
Ficha de INFORMACION DE DEFENSA
IV - 071752-9

el 21-IV-93

Foto

Apellidos GOMEZ

Nombres RAMON

Fecha de Nacimiento: .....

Lugar de Nacimiento: .....

Cred. Civ.: ..... Ced. Identidad: .....

Prontuario: ..... F. Censal: .....

Padre: .....

Madre: .....

Domicilio: ..... Ciudad: .....

Otros datos (Documentos y señas personales) .....

FICHA COMPLEMENTARIA 62

Documento N.º	Fecha	Origen	071752 Antecedentes
B-75-(1) D-75.-	20-III-961	"Epoca"	En la fecha en una relación aparecida en éste diario, como integrante de la marcha de los cañeros de (U.T.A.A.), declarando como lugar de trabajo, "Perro ni y otras, desde hace 22 años.-

F-3

SERVICIO DE INFORMACION
DE DEFENSA
Dep. I

071752

..... Sección "G"
Gremios
Ficha Nº 80

Nombres y Apellidos: GOMEZ Ramón

Fecha y Lugar Nac.: .....

Cred. Cív.: Serie ..... Nº ..... Ced. Identidad: .....

Otros documentos: .....
(Pasaporte - Libreta Enrolam. - etc.)

Domicilio: ....
(Ciudad o Localidad) (Calle) (Nº) (Teléf.)

Profesión: .....

Foto

Cargo y Lugar: CAÑERO

Ideol. Política: ..... Actuación: DIRIGENTE

Datos Complementarios: .....

Apreciación General: .....

.....

.....

Ficha confeccionada: MONTEVIDEO 29 de Mayo de 1963

F4

FICHA COMPLEMENTARIA

Documento		071752 ANTECEDENTES
Fecha	**Origen**	
20/III/64	EPOCA	- Integrante de la Marcha de las Mujeres.-

[illegible] NACIONAL 071753-8 Dep. 1 [illegible]

S. I. D. Sub-Secc. G 15 OCT. [illegible]

Ficha N.o ..... Confec. .....

[illegible] ..... Ramón .....
Apellidos Nombres

[illegible]MENTOS: C/C ..... C/I .....
Serie N.o N.o Dpto.

[illegible] DOC. .....
Pasaporte Lib. Enrol. etc.

[illegible]MIENTO .....
Fecha Lugar

[illegible]CILIO: garabajal 571 .....
Calle N.o Teléf. Ciudad o Localidad

[illegible]ON U OCUPACION: .....

[illegible]GAR: ..... CARGO: .....

IDEOLOGIA POLITICA COMUNISTA CLASIFICACION DIRIGENTE

DATOS COMPLEMENTARIOS .....
Est. Civil [illegible] Conyuge Hijos

.....
otros familiares

Fecha	Documentos	ANTECEDENTES A REGISTRAR 071753
[illegible]/7/70	B.22 D.8	-Presidente de la Agremiación de Maestros(Lavalleja).-
[illegible]/7/64	B26. D32.	Interviene en la fecha en una segunda Asamblea parcial con el fin de rectificar lo acordado por la Asamblea General de la Asociación de Profesores de Minas, en lo relativo al paro decretado por la Intergremial de Administrativos y Docentes de Enseñanza Secundaria. En la misma se resolvió la adhesión y realizar una declaración públida en la que se solidarizan con el paro y que fue publicada por la prensa local. Eval: A-2. (C).-

SERVICIO DE INFORMACION
DE DEFENSA
Dep. 1

071754-6

Fs. 1

Confeccionado el 24.3.73

VARIOS

FOTO

Apellidos GOMEZ de FREITAS

Nombres Ramón

Fecha de Nacimiento

Lugar de Nacimiento

Est. Civil

Cred. Cívica Céd. Identidad

Otros Documentos

Ocupación

Padre

Madre

Domicilio Ciudad

Otros datos

CHIESA Hnos. Ltda - 8.000 - 3 - 72

FICHA COMPLEMENTARIA

82

DOCUMENTO		071754 ANTECEDENTES
Fecha	Origen	
NOV.1971	LISTA 988 PDC F.A	Candidato en el 53.lugar a la Junta Departamental por el dpto. de Paysandú sub lema Frente del Pueblo(SS)

071754-6

4.3.84 Fs.3

[redacted] 29750-79

Foto de Frente	Foto de Perfil

GOMEZ DE FREITAS ZABALVEYTIA, RAMON C.
Apellido Paterno Apellido Materno Nombre(s)

Documentos [redacted] REGISTRO NACIONAL [redacted] (BRASIL) 9144903-0

Domicilio BRASIL

Teléfono ..... Sección Policial .....

Lugar y Fecha de Nacimiento URUGUAY 13.1.946

Profesión ..... Ocupación .....

Otras actividades .....

Actuación .....

Ideología .....

Situación económica ..... Capital aprox. ..... Vehículo .....

Raza ..... Estatura ..... Peso ..... Color de cabello .....

Color de ojos ..... Complexión ..... Señas .....

Estado civil CASADO Nombre del cónyuge .....

Nacionalidad del cónyuge ..... Nombre y edad de los hijos .....

Padre, Nombre GOMEZ DE FREITAS, TUPY Nacionalidad .....

Madre, Nombre ZABALVEYTIA, GEY Nacionalidad .....

Estudios .....

Otros datos Al 26.8.83 reside en Brasil, Eval.A-1. (MB)

.....

N. de I. - 08-08 - 5.000 - 1/81
Central de Impresiones Ltda.

071755-3

B-1

JUNTA DE COMANDANTES EN JEFE

S. I. D.

Dep. I Secc. 1

Sub Secc. A/N

Ficha Nro. ____ Confec. 3-7-78

GOMEZ ARROSBERRI — Apellidos

Ramón Alejo — Nombres

DOCUMENTOS: C/C ____ (Serie, Nro.) C/I. ____ (Nro., Dpto.)

OTROS DOC. ____ (Pasaporte, Lib. Enrol., etc.)

NACIMIENTO: 33 años (1969) ____ (Fecha, Lugar)

DOMICILIO: Guayabes y "A" ____ (Calle, Nro., Teléf., Ciudad o Localidad)

PROFESION U OCUPACION: Jornalero-Rural

LUGAR: Baria **CARGO:** ____

IDEOLOGIA POLITICA: ____ **CLASIFICACION:** ____

DATOS COMPLEMENTARIOS: ____ (Est. Civil, Cónyuge, Hijos)

Otros familiares

F-2

Fecha	Documentos	071755 ANTECEDENTES A REGISTRAR
26-5-76	.0723	Afiliado al Partido Comunista con el Nro.40.507, fecha ingreso: 22.9.69, seccional: Payandú (Remolacheras).- Eval: B-1 (M).-

J. C. J.

071755 5-3

Dpto. 1

Apellidos GOMEZ ARROSBERRI

Nombres Ramón Alejo

Documentos: Af. al PC. n.º: 40507

Ant, Secc.	A	B	C	D	E	G	V
	XX						

Secreto

071755 **ANTECEDENTES** 64

~~g.1.76 Doc. 0001 Eval. B-2.p~~

~~Or. 33 22.9.69.~~

Guayabos "A" PAYSANDU

Jornalero rural

SERVICIO DE INTELIGENCIA
División I
(Seguridad)

MINISTERIO DE DEFENSA NACIONAL M/F
SERVICIO DE INFORMACION DE DEFENSA

I.A. 071756-1

Sección F-1
Act. Ant. Nac.
Ficha N.º ~~4852~~

VARIOS

Foto

Nombres y Apellidos: GOMEZ, Ramón Miguel.-

Fecha de Nacimiento: ① 34 años (1968)

Lugar de Nacimiento: ② Uruguay.-
(País - Ciudad o Localidad - etc.)

Cred. Civ.: Serie ..... N.º ..... Ced. Identidad: .....

Otros documentos: .....
(Pasaporte - Libreta Enrolam. - etc.)

Domicilio: ③ Florencio Sanchez 744 MINAS
(Ciudad o Localidad) (Calle) (N.º) (Telef.)

Filiación
- Edad Aparente ..... Color del Cutis .....
- Color del Cabello ..... Estatura Aproximada .....
- Complexión ..... Aspecto Social .....
- Señas particulares .....

Ficha confeccionada en Montevideo, el 18 de agosto de 1964.-

071756 F-2

ACTIVIDADES

(1) Laborales: Profesión (5) Maestro Lugar de trabajo Liceo departamental de Lavalleja.-

Cargo (4) Ayudante adscripto Antigüedad

Otras Actividades (6) Profesor

(8) "Lider Cooperativista" Presidente de la Asociación Magisterial de Lavalleja.-

(2) Políticas: Ideología Actuación

Antecedentes

Antecedentes familiares

(3) Sociales: Estado Civil (7) Casado.- Religión Figuración

Grado Instrucción Lugares que frecuenta

(4) Económicas: Situación Capital aprox. Vehículo marca y N.o

Otros datos

Datos Complementarios

Apreciación Personal Gral.

FICHA COMPLEMENTARIA GOMEZ. Ramón Miguel.-

Documento Fecha	Origen	071756 Antecedentes
17-VI-1964. 24-VI-964	B-28-D-26. B-75(1)D-292 Epoca B-28-D-49.-	- Firmante de una "DECLARACION PUBLICA" remitida al Sr. Ministro de Relaciones Exteriores, publicada en el Diario "La Unión" de la Ciudad de Minas, de fecha 16-VI-1964, declaración ésta, en contra de la proyectada reunión de la O.E.A. para estudiar el caso Cuba y firmada por conocidos elementos izquierdistas de ese Departamento.-
6/VII/964.-	B-28-D-32.-	- En la fecha interviene en una 2da.Asamblea parcial con el fín de rectificar lo acordado por la Asamblea General de la Asociación de Profesores de Minas,en lo relativo al paro decretado por la intergremial de administrativos y docentes de Enseñanza Secundaria.--.-En la misma se resolvió la adhesión y realizar una declaración pública en la que se solidarizan con el paro y que fué publicada por la prensa local.-
5/VIII/964.	B-28-D-46.-	-Activista de izquierda.-Maestro en el Departamento de Lavalleja.-
8/X.965	28/4	El reseñado es integrante del personal docente y administrativo del liceo departamental de Lavalleja Sindicado como de ideología Izquierdista.-

FICHA COMPLEMENTARIA F-4

Documento		071756 Antecedentes
Fecha	Origen	
2/V/68	B-28-D-4	1o-V-68.-En esta fecha se realizó un acto en el local de A.U.T.E.,de la ciudad de Minas.Dicho acto fue organizado por la mesa intersindical de Lavalleja,con la adhesión de varios gremios locales.- En el acto de referencia el mencionado hizo uso de la palabra.-
30-VII-1968.	B.44.-D.13.-	Fue detenido al salir de una reunión que trataba la creación del Comité de Defensa de las Libertades, en la calle Lavalleja 688 de Minas. Indica ① al ⑦.-
31-V-1968.	B.44.-D.7.--	Indica ⑨ .- 26/6/73 - Se remitieron ditos identificatorios por Nem.(A) No. 685 (Corte Electoral).- (U)

10/IX/73

MINISTERIO DE DEFENSA NACIONAL
S. I. D.

071256-1 Dep. 1 Sec. 1

F-5

Sub-Secc. A/N

Ficha Nº_____ Confec._____

[redacted] Ramón Miguel.
Apellidos Nombres

DOCUMENTOS: C/C._____ C/I._____
Serie Nro. Nro. Dpto.

OTROS DOC. _____
Pasaporte Lib. Enrol. etc.

NACIMIENTO: _____
Fecha Lugar

DOMICILIO: Radicado en el Dpto. de Lavalleja
Calle Nro. Teléf. Ciudad o Localidad

PROFESION U OCUPACION: _____

LUGAR: _____ **CARGO:** _____

IDEOLOGIA POLITICA: _____ **CLASIFICACION:** _____

DATOS COMPLEMENTARIOS: _____
Est. Civil Cónyuge Hijos

_____
Otros familiares

F6

Fecha	Documentos	071756 ANTECEDENTES A REGISTRAR
4/XII/72,	D.4290.	Dirigente de la Federación Uruguaya de Magisterio, de tendencia radical, que acompañó el conflicto desde su iniciación hasta el momento. (R)
24-1-M	11941 / 82 PAG. 2296	-POSEE ANTE[illegible] EN EL CO.NA.E- EVAL - A - 1.(RE) INDICA ( ) ( ) ( )

MINISTERIO DE DEFENSA NACIONAL
S. I. D.

071756

B-7

Dep. I Secc. I

Sub - Secc. 5 ABR. 197

Ficha Nro.____ Cedec.____

GOMEZ — RAMON MIGUEL
Apellidos — Nombres

DOCUMENTOS: C/C_____ C/I_____
Serie Nro. Nro. Dpto.

OTROS DOC. _____
Pasaporte Lib. Enrol. etc.

NACIMIENTO _____
Fecha Lugar

DOMICILIO: _____ Lavalleja
Calle Nro. Teléf. Ciudad o Localidad

PROFESION U OCUPACION: _____

LUGAR: _____ CARGO: _____

IDEOLOGIA POLITICA _____ CLASIFICACION _____

DATOS COMPLEMENTARIOS _____
Est. Civil Conyuge Hijos

_____
Otros familiares

57

Fecha	Documentos	071756 ANTECEDENTES A REGISTRAR
4.12.72	4290	Afiliado a la FUM, dirigente ó activista de tendencia [illegible] dical que acompañó el conflicto de Magisterio desde su inici ción.-(EE) (Eval.A-2).-

F-1

071757-9

JUNTA DE COMANDANTES EN JEFE

S. I. D.

Dep. I Secc. I

Sub Secc. A/M

Ficha Nro. _____ Confec. 19/9/77

GOMEZ de MUÑOZ — Ramona

Apellidos — Nombres

DOCUMENTOS: C/C EAA — C/I. _____

Serie Nro. Nro. Dpto.

OTROS DOC. _____

Pasaporte Lib. Enrol. etc.

NACIMIENTO: 37 años _____

Fecha Lugar

DOMICILIO: Gral. Artigas e/r. B. Lavalleja _____ Rocha

Calle Nro. Teléf. Ciudad o Localidad

PROFESION U OCUPACION: _____

LUGAR: _____ **CARGO:** _____

IDEOLOGIA POLITICA: _____ **CLASIFICACION:** _____

DATOS COMPLEMENTARIOS: _____

Est. Civil Cónyuge Hijos

_____

Otros familiares

5-2

Fecha	Documentos	071757 ANTECEDENTES A REGISTRAR
17/5/76	D. 0668	-Afiliado al Partido Comunista No. 55606 desde el 20/6/71. Presentado por María Bassi. Eval. B-1 (U).-

F-3 19/9/77

J. C. I. 071757
Dpto. 1

Apellidos GOMEZ de MUÑOZ

Nombres Ramona

Documentos: AFILIADO AL PARTIDO COMUNISTA No. 55606

Ant. Secc.	A	B	C	D	E	G	V
	☐	☐	☐	☐	☐	☐	☐

Secreto

ANTECEDENTES 071757

FECHA INGRESO: 20/6/71 B-4

~~EDAD:~~ 37 años

DOMICILIO: Gral Artigas Rocha

PROFESION:

DOCUMENTO: EAA.....

17/5/76 - D. 06 68 - Eval. B-1 (U).-

FICHA CONFECCIONADA EL 28/2/73

F-1

MINISTERIO DE DEFENSA NACIONAL 071758-7
S. I. D.

Dep. 1 Sec. 1
Sub-Secc. A/N
Ficha Nº_____ Confec._____

GOMEZ PISONI (1) — Raquel
Apellidos — Nombres

DOCUMENTOS: C/C. B.B.B.Nº22784(2) C/I Nº984.882 (3)
Serie Nro. Nro. Dpto.

OTROS DOC. _____
Pasaporte Lib. Enrol. etc.

NACIMIENTO: 28/1/1944 (4) — Montevideo (5)
Fecha Lugar

DOMICILIO: Presidente Berro 2488 Altos (6) — Montevideo (7)
Calle Nro. Teléf. Ciudad o Localidad

PROFESION U OCUPACION: Bibliotecaria (8)

LUGAR: Educ.Primaria (9) **CARGO:** _____

IDEOLOGIA POLITICA: _____ **CLASIFICACION:** _____

DATOS COMPLEMENTARIOS: Soltera (10)
Est. Civil Cónyuge Hijos

Sus padres: Alberto y Elvira (11)
Otros familiares

5-2

Fecha	Documentos	071758 ANTECEDENTES A REGISTRAR
11/3/72	D-4619	-Su nombre aparece en una lista de Profesores y Maestros de los Institutos Normales, con la siguiente anotación: "Interina.-Bibliotecaria.-Muy [illegible] hace y va reuniones".-Sindicada como "Comunista [illegible]" [illegible] la primordialmente la infiltración [illegible] de los Institutos Normales.-(PP).-
30/X/79	D.N.I.I.	-Datos extraidos de la Constancia [illegible] Habilitación N°2657/79 de la Seccional 9a. de Mdeo. Indice [illegible] (1) al (11) (K).-

071758 25/I/74 F-3

MINISTERIO DE DEFENSA NACIONAL
S. I. D.

Dep. I Secc. I
Sub - Secc. G
Ficha Nro._____ Confec._____

GOMEZ RAQUEL
Apellidos Nombres

DOCUMENTOS: C/C._____ C/I._____
Serie Nro. Nro. Dpto.

OTROS DOC. _____
Pasaporte Lib. Envol. etc.

NACIMIENTO: _____
Fecha Lugar

DOMICILIO: _____
Calle Nro. Teléf. Ciudad o Localidad

PROFESION U OCUPACION: Bibliotecaria int.

LUGAR: II.EE **CARGO:** _____

IDEOLOGIA POLITICA: COMUNISTA **CLASIFICACION:** A CTIVISTA

DATOS COMPLEMENTARIOS: _____
Est. Civil Conyuge Hijos

_____
Otros familiares

B-4

Fecha	Documentos	071758 ANTECEDENTES A REGISTRAR
5.11.71	D. 4619	Su nombre aparece en una lista de Profesores y Maestros de los Institutos Normales.-, con la siguiente anotación.- "A dicta a la Dirección del Institutos Normal.- Realiza reuniones para coordinar sus actividades partidarias dentro de los II.EE. Ha desplazado en la Secretaría a gente de años y experiencia y los que no se someten, los anulan, enquistándolo. Llegó al Ins. en noviembre de 1970.-"(Eval.A-6)(II).-

NOMBRE 071759 ALTA CARATULA No. G G-1

FECHA	ORIGEN	ANTECEDENTES
		GOMEZ. Raúl

071760-3 P-1

JUNTA DE COMANDANTES EN JEFE

S. I. D. 6/5/77

Dep. I Secc. I

Sub Secc. A/M

Ficha Nro. _____ Confec._____

GOMEZ — Apellidos

Raúl — Nombres

DOCUMENTOS: C/C _____ (Serie / Nro.) C/I. _____ (Nro. / Dpto.)

OTROS DOC. _____ (Pasaporte / Lib. Enrol. / etc.)

NACIMIENTO: _____ (Fecha / Lugar)

DOMICILIO: _____ (Calle / Nro. / Teléf. / Ciudad o Localidad)

PROFESION U OCUPACION: _____

LUGAR: _____ **CARGO:** _____

IDEOLOGIA POLITICA: _____ **CLASIFICACION:** "P.C." (1)

DATOS COMPLEMENTARIOS: _____ (Est. Civil / Cónyuge / Hijos)

_____ (Otros familiares)

F-2

Fecha	Documentos	071760 ANTECEDENTES A REGISTRAR
4/10/76 20/8/76	Doc.1273 Doc.1087	Figura en una nómina de "Responsables de planilla de control" del P.C., de acuerdo a documentación incautada al dirigente: Sergio BARREIRO NUÑEZ, en su domicilio.- A la fecha 1/11/72, responsable de la agrupación "WARNER'S" de la seccional 11.- Eval.: A-1 (L).
27.2.82	.....	Memo(A)Nº316/82 para el Dpto.II del EME.-(i).-
18/6/982	———	Se contestó Memo. (A) Nº 1271/982 para la 2da. Div. del E.M.G.A. (MS)
25/06/83	D.26314 Pág.391	-Indica Idem Doc.1273/76 y 1087/76. EVAL.A-2 (P) Aporta (1).-

071761

F-1

SERVICIO DE INFORMACION DE DEFENSA

Dep. 1

VARIOS

Confeccionado el 29.VI.1978

FOTO

Apellidos GOMEZ AMARO

Nombres RAUL

Fecha de Nacimiento 24 años(1978)

Lugar de Nacimiento

Est. Civil

Cred. Cívica Céd. Identidad

Otros Documentos

Ocupación

Padre

Madre

Domicilio Ciudad

Otros datos:

52

FICHA COMPLEMENTARIA

DOCUMENTO		071761 ANTECEDENTES
Fecha	Origen	
21.VI.78	"El País" Pág.7	-Acusado de Asociarse con policías para pedir dinero a familias de los detenidos, tenía nueve meses de condena. Por sentencia del día 20.VI.78 el Supremo Tribunal Militar le puso en libertad compurgándole la pena cumplida e inhabilitándole por dos años para ejercer cargos públicos.(P).-

SERVICIO DE INFORMACION DE DEFENSA
Dep. 1

071762-9

Confeccionado el 1.8..72.

VARIOS

FOTO

Apellidos GOMEZ MEDIZA

Nombres Raúl

Fecha de Nacimiento

Lugar de Nacimiento

Est. Civil

Cred. Cívica Céd. Identidad

Otros Documentos

Ocupación

Padre

Madre

Domicilio Ciudad

Otros datos

Imp. CHIESA Hnos. Ltda. 4.000 - 11 - 72

FICHA COMPLEMENTARIA

Fs-2

DOCUMENTO		071762 ANTECEDENTES
Fecha	Origen	
1971.	Lista 9988	Candidato como 3.er.suplete del 7º.titular a la Cámara de Senadores,por el Dpto.de Montevideo,Canelones,S.José, Flores,Florida,Colonia,Soriano,Paysandú,R.negro,Durazno, Lavalleja,Tacuarembó,Rivera,C.Largo,Rocha,Maldonado, T.y Tres,Salto,Artigas,sub.lema "Frente del Pueblo".- (V).
NOV.1971	LISTA 988 PDC F.A	Candidato como 4to.titular a la Junta Departamental por el de Colonia sub lema Pueblo en Lucha/SS/
16/2/72	MARCHA	Es uno de los firmantes de una carta publicada en este semanario,a raíz de un artículo de Zelmar Michelini.-(H).-

SERVICIO DE INFORMACION DE DEFENSA

Dep. 1

V A R I O S

071762

B-3

Confeccionado el 1.6.74.

Apellidos GOMEZ

Nombres Raúl

Fecha de Nacimiento .....

Lugar de Nacimiento .....

Est. Civil .....

Cred. Cívica ..... Céd. Identidad .....

Otros Documentos .....

Ocupación .....

F O T O

Padre .....

Madre .....

Domicilio ..... Ciudad Juan Lacaze (Colonia)

Otros datos: .....

.....

.....

chiesa hnos. - 4 000 - 5/77

FICHA COMPLEMENTARIA

54

DOCUMENTO		071762 ANTECEDENTES
Fecha	Origen	
7.5.74.	Doc.0950.	- Figura en una nómina incautada, de destinatarios en impresos en propaganda subversiva. Eval: A - 2. Reprocesado por (Y).
21.5.82	15011	JEF.POL.COLONIA:26.MAR.979:Secretario Ejecutivo Departamental del Frente Amplio en Colonia.Cursa invitación a DE LEON Bolivar para la Reunión del Comité Ejecutivo Departamental, de la lista 99,por ser el antes mencionado Delegado por Colonia de la mencionada lista ante la Mesa de Turno del Frente Amplio.- Eval.B-2.(TJ)

24.1.M

11941 / 82	- POSEE ANTECEDENTES EN EL C.N.A.E. -
PAG. 2296	EVAL - A - 1.(CLE) INDICA ( ) ( ) ( )

SERVICIO DE INFORMACION DE DEFENSA
Dep. I

Sección .....

MINISTERIO DE DEFENSA NACIONAL
SERVICIO DE INFORMACION DE DEFENSA
M / F

Ficha Nº ..... confeccionada el 17 de mayo de 1966

I.U. 071703-7

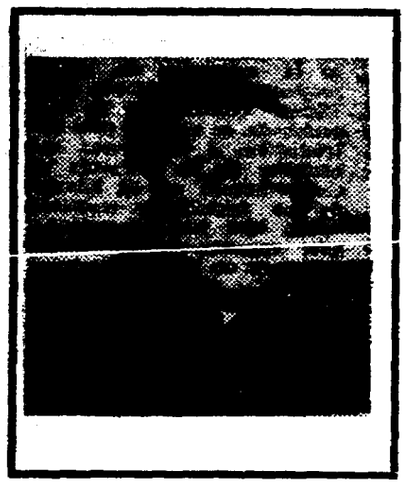

Apellidos GOMEZ TIZZE

Nombres Raúl Homero

Fecha de Nacimiento: 10/5/1914

Lugar de Nacimiento: Dpto. de Maldonado (R.O.U.) San Carlos

Cred. Cív.: ..... Ced. Identidad: .....

Prontuario: Policial No.738.717 F. Censal: .....

Padre: Conrado

Madre: Benjamina

Domicilio: Garibaldo No.1667 (año 1963).- Ciudad: Montevideo.-

Otros datos (Documentos y señas personales) Es Sacerdote.-Vicario General de la Arquidiócesis de Montevideo, tiene 51 años.-

FICHA COMPLEMENTARIA 5-2

Documento Nº	Fecha	Origen	071763 ANTECEDENTES
75/1375	9/VIII/965	EPOCA	-Es entrevistado en el transcurso de una encuesta realizada por el Diario "Epoca" de la fecha, donde vierte distintas consideraciones sobre el bajo índice de netalidad de nuestro país.- El resenado es Sacerdote, tiene 51 años, Vicario General de la Arquidiosesis de Montevideo.-
1972.-	Mem. IGLESIA EN EL URUGUAY, (Pág. 5)		-Firmante conjuntamente con mas de 90 Sacerdotes uruguayos, de un documento enviado en 1968 a los Obispos de A. Latina, (CELAM).- Dicho documento entre otras cosas pedía se le permitiera al pueblo cristiano el uso de "la mas amplia libertad en la elección de los medios mas aptos para obtener la liberacion", etc.etc.-(PP).
13/7/73	D-1652		-Prontuario Policial No.738.717, domicilio Garibaldi No.1667 (1963), nacido en Maldonado el 10/5/14 hijo de Conrrado y Benjamina.- 9/8/65 "EPOCA" informa que el causante es sacerdote Vicario General de la Arquidiosesis de Montevideo. (PP).-

[illegible]

[illegible]

Nº	Fecha	Docum.	ANTECEDENTES 071703
	[illegible]	D-1652	ABRIL/65. Es entrevistado en el transcurso de una encuesta realizada por el diario "EPOCA", donde vierte distintas opiniones donde sobresal bajo índice de natalidad de nuestro País.-En ese entonces era Vicario General de la Arquidiócesis de Montevideo.-(PP).-
	10.4.1970	"El País" Pág.7.	-Designado Vicario General de la Diócesis de Maldonado-Punta del Este con residencia en la ciudad de Rocha, por su Obispo Monseñor Antonio Corso. Monseñor Gómez Tizze nació en la ciudad de San Carlos; curso estudios en el Seminario de Santa Lucía y fue ordenado sacerdote el 18.9.1937.- Desde 1937 a 1948 se desempeñó como Teniente [illegible] en Santa Lucía (Canelones), en la Parroquia del Cordón y como Cura Párroco en José Pedro Varela. El 1/1/1949 es designado Cura Párroco del Sagrado Corazón (Unión) y el 9.4.1961 en la Parroquia del Reducto. El 24/7/1964 fue designado Vicario General de Montevideo, durante la Administración Apostólica de Monseñor Antonio Corso y del 7/5/1964 es Cura Párroco de la Aguada hasta el 8/4/1970.

C/G

JUNTA DE COMANDANTES EN JEFE 071764-5

S. I. D.

Dep. I Secc. I

Sub Secc. A/N

Ficha Nº ..... Confec. 11.2.983

GOMEZ PLATERO — Raúl Antonio

Apellidos — Nombres

DOCUMENTOS: C/C. A.M.A. 3978 — C/I. 611.613 Montevideo

Serie Nº — Nº Dpto.

OTROS DOC. .....

Pasaporte — Lib. Enrol. — etc.

NACIMIENTO: 63 años en 1982.-

Fecha — Lugar

DOMICILIO: Barbato 1598 — Montevideo

Calle — Nº — Teléf. — Ciudad o Localidad

PROFESION U OCUPACION: Jubilado

LUGAR: ..... CARGO: .....

IDEOLOGIA POLITICA: Partido Nacional Ferreira-Pivel Nov/982 — CLASIFICACION: CONVENCIONAL

DATOS COMPLEMENTARIOS Divorciado

Est. Civil — Cónyuge — Hijos

.....

Otros familiares

Fecha	Documentos	071764 ANTECEDENTES A REGISTRAR 5-2
15/1/83	[illegible]/026.	Electo 161 titulares del Organo Deliberante Nacional del Partido Nacional por el Departamento de Montevideo. Hoja de Votación 4.e.F. de acuerdo al resultado de las Elecciones Internas de los Partidos Políticos habilitados, efectuadas el 28-XI-82. — Eval. A-1 (pb).
7.4.84.	33090/83 Pág.55	-Indica Idem.Doc. 23691/83.Eval:A-1.(KE)

Ficha confeccionada el 27/10/72 G-1

MINISTERIO DE DEFENSA NACIONAL 071765-2 Dep. I Secc. I
S. I. D. Sub-Secc. A/N
Ficha Nro. ..... Confec. .....

GOMEZ CENA (1) Raúl Emilio
Apellidos Nombres

DOCUMENTOS: C/C SFC 989 (2) C/I. 83.651 (Salto) 74.526 (Salto)
Serie JDD 1976 Nro. Nro. Depto. (3)

OTROS DOC. .....
Pasaporte Lib. Enrol. etc.

NACIMIENTO: 25.5.25 (4) Lavalleja (5)
Fecha Lugar

DOMICILIO: Pueblo Constitución (Salto) (6)
Calle Nro. Teléf. Ciudad o Localidad

PROFESION U OCUPACION: Funciones Mecánico Oficial 2da.(División Alcoholes)
El Espinillar.(7)

LUGAR: ANCAP(8) CARGO: .....

IDEOLOGIA POLITICA: ..... CLASIFICACION: .....

DATOS COMPLEMENTARIOS: .....
Est. Civil Conyuge Hijos

.....
Otros familiares

52

Fecha	Documentos	071765 ANTECEDENTES A REGISTRAR
1971.	Lista 2001 SALTO	1-Candidato en el 3er.Suplente del 12Titulara la Junta Departamental, de Salto,en las listas del P.Comunista pa las elecciones de 1971. "PP".-
26.8.80 CHCP 06/80 ANCAP. PERMANENCIA SALTO		-ANTECEDENTES QUE REGISTRA EN EL DPTO. 3 DE LA D.N.I.I. 30.10.80: Por P.E.I.Nº055/80 de ANCAP, se comunica que fue dado de "baja" para acogerse a los beneficios jubilatorios. Indica (1) a (7).-(0)-. -28.08.81: En la fecha se contestó dicha Constancia para su Permanencia en A.N.C.A.P..-(0)-.
8.3.83	1034/80	Indica idem.doc.06/80 ANCAP/PERMANENCIA/SALTO/ Indica (8) EVAL:A_1.(MN)

MINISTERIO DE DEFENSA NACIONAL
S. I. D.

071765

Dep. 1 Secc.
Sub-Secc. 52 G
Ficha No. ..... Confec. 6

5-2-69

GOMEZ CENA(1) Raúl EMILIO(2)
Apellidos Nombres

DOCUMENTOS: C/C JDD 1976 (3) 15_74.526 (4)
Serie N.o N.o Dpto.

OTROS DOC.:
Pasaporte Lib. Enrol. etc.

NACIMIENTO: 25/5/925 (5)
Fecha Lugar

DOMICILIO: pueblo Constitución DPTO/SALTO (6)
Calle N.o Telef. Ciudad o Localidad

PROFESION U OCUPACION: Mecánico Oficial 2da. (7)

LUGAR: ANCAP (8) CARGO

IDEOLOGIA POLITICA CLASIFICACION ACTIVISTA

DATOS COMPLEMENTARIOS
Est. Civil Conyuge Hijos

Otros familiares

DOCUMENTOS	071765 ANTECEDENTES A REGISTRAR F-4
10/12 4-12-65 1034 8.3.83/80	- Integrante de la Comisión Directiva de la Fed. ANCAP, filial "El Espinillar".- Es funcionario de ANCAP, fecha de ingreso el 24/3/949. 1.11.80, fue dado de baja por renuncia para acogerse a los beneficios jubilatorios. Indica del (10) al (8). "eval.; A 1.(MN)

071766-0

Fs-1

JUNTA DE COMANDANTES EN JEFE

S. I. D.

Dep. I Secc. I

Sub Secc. A/N

Ficha Nro. ____ Confec 30.3.79

GOMEZ — Apellidos

Raúl Oscar — Nombres

DOCUMENTOS: C/C A.C.B. 4841 — Serie / Nro. — C/I. ____ — Nro. / Dpto.

OTROS DOC. ____ — Pasaporte / Lib. Enrol. / etc.

NACIMIENTO: ____ — Fecha / Lugar

DOMICILIO: ____ — Calle / Nro. / Teléf. / Ciudad o Localidad

PROFESION U OCUPACION: ____

LUGAR: ____ CARGO: ____

IDEOLOGIA POLITICA: ____ CLASIFICACION: ____

DATOS COMPLEMENTARIOS: ____ — Est. Civil / Cónyuge / Hijos

Otros familiares

6-2

Fecha	Documentos	071766 ANTECEDENTES A REGISTRAR
7.11.78	D.1513	-- Delegado de Mesa por las listas 77,177,700,4190,4191, 7000,9988,11811, en las elecciones nacionales del año 1971 por el Departamento de Montevideo .- Circuito N° 47 (Inf. Corte Electoral).- (Pág. N° 0280) (Y)

MINISTERIO DE DEFENSA NACIONAL 071767-8 Dep. I Secc. I

S. I. D. Sub-Secc. A/N

Ficha Nº ..... Confec. .....

GOMEZ SALINAS — Reina
Apellidos — Nombres

DOCUMENTOS: C|C MFA 5111 C|I .....
Serie Nº Nº Dpto.

OTROS DOC.: .....
Pasaporte Lib. Enrol. etc.

NACIMIENTO: 31 año en 1963
Fecha Lugar

DOMICILIO: Parque Colon - Cordoba - Departamento Soriano
Calle Nº Telef. Ciudad o Localidad

PROFESION U OCUPACION: Doméstica

LUGAR: ..... **CARGO** .....

IDEOLOGIA POLITICA ..... **CLASIFICACION** .....

DATOS COMPLEMENTARIOS .....
Est. Civil Conyuge Hijos

otros familiares

Ficha confeccionada en Montevideo el 7 de noviembre de 1969

FECHA	DOCUMENTOS	071767 ANTECEDENTES A REGISTRAR	5-2
10-III-67	19-26	Delegado de mesa del FIdeL en las elecciones de 1966 en Cardona. Indica- ① Eval.A-2.-	
5/11/80	———	Se contestó por Memo.(A) No [illegible] del Dpto. [illegible] del [illegible].CO. (L).-	
19.II.79	274	20.IX.963 - En la fecha ingresa como afiliada al P.C. Con el Nº 20.096, según material incautado por C.C.C.A..- EVAL A-1	
15.9.82	. . . .	Se contesto en Memo(A) Nº 2330/82 para 1er. Sub Director /S.I.D (UU)	

J. C. J. 071767 F3-3

Dpto. 1

Apellidos GOMEZ SALINAS

Nombres Reyna

Documentos: Af. P.C. 20096

Ant, Secc. A	B	C	D	E	G	V
X						

Secreto

F-4

ANTECEDENTES 071767

Oriental 32

~~20-9-63~~

Parque Colón -Cardona (Sorian^{O})

MFA 05151

~~Doméstica~~

8-1-76-0001-Eval B-2

J. C. J. 071761 fs.

Dpto. 1

Apellidos GOMEZ de SALINAS

Nombres Reyna

Documentos: C.C.: MFA 5141

Ant, Secc.	A	B	C	D	E	G	V
	X						

Secreto

ANTECEDENTES

07 17 67

17.5.76 Doc. 0689 Eval. B-1.- (3).-

Edad: 31 años

Dom.: Parque Colon - Cardona

Ocup.: Doméstica

Afil. No.: 20096

F. de Ing.: 20.9.63

JUNTA DE COMANDANTES EN JEFE
S. I. D.

071768-6

F-1

Dep. I Secc. I

Sub. Secc. A/N

Ficha N.º ..... Confec. 15.9.82

GOMEZ IGLESIAS — Apellidos

Reina Ramona — Nombres

DOCUMENTOS: C/C CAA 21.620 — Serie — N.º — C/I. — N.º — Dpto.

OTROS DOC. — Pasaporte — Lib. Enrol. — etc.

NACIMIENTO: — Fecha — Lugar

DOMICILIO: Joaquín Suárez 126 Ap.102.(1) — Calle — N.º — Teléf. — Ciudad o Localidad

PROFESION U OCUPACION:

LUGAR: CARGO:

IDEOLOGIA POLITICA: CLASIFICACION:

DATOS COMPLEMENTARIOS: — Est.Civil — Cónyuge — Hijos

Otros familiares

Fecha	Documentos	071768 ANTECEDENTES A REGISTRAR
16.3.79	354	Año 1971 - Delegada de Mesa por el Frente Amplio. Listas: 1001, 2001. Circuito 5, por el Departamento de Caenlones.- EVAL: A - 1
15.9.82	. . . .	Se contesto en Memo(A) Nº 2330/82 para 1er. Sub Director S.I.D..- (UU)

24.1.84

11841 / 82
PAG. 2284

- POSEE ANTECEDENTES EN EL CO.NA.E -
EVAL - A - 1. (UU) INDICA ( ) ( ) ( )

071769-4

FJ-1

JUNTA DE COMANDANTES EN JEFE

S. I. D.

Dep. I [redacted] Secc. 1

Sub Secc. A/N

Ficha Nº ..... Confec. 5.3.83

GOMEZ — Reinaldo

Apellidos — Nombres

DOCUMENTOS: C/C. ..... Serie ..... Nº ..... C/I. ..... Nº ..... Dpto.

OTROS DOC. ..... Pasaporte ..... Lib. Enrol. ..... etc.

NACIMIENTO: ..... Fecha ..... Lugar

DOMICILIO: Burges Nº3826 — Montevideo

Calle — Nº — Telef. — Ciudad o Localidad

PROFESION U OCUPACION: Pastor

LUGAR: ..... CARGO: .....

IDEOLOGIA POLITICA: ..... CLASIFICACION: .....

DATOS COMPLEMENTARIOS .....

Est. Civil — Cónyuge — Hijos

.....

Otros familiares

Fecha	Documentos	071769 ANTECEDENTES A REGISTRAR 62
5.3.83	21726/82	-Es Pastor en Montevideo de la Iglesia "Asociación Civil Concilio General de la Asamblea de Dios", dependiendo del causante la congregación del Dpto. de Treinta y Tres.- Eval:A-1(AD)

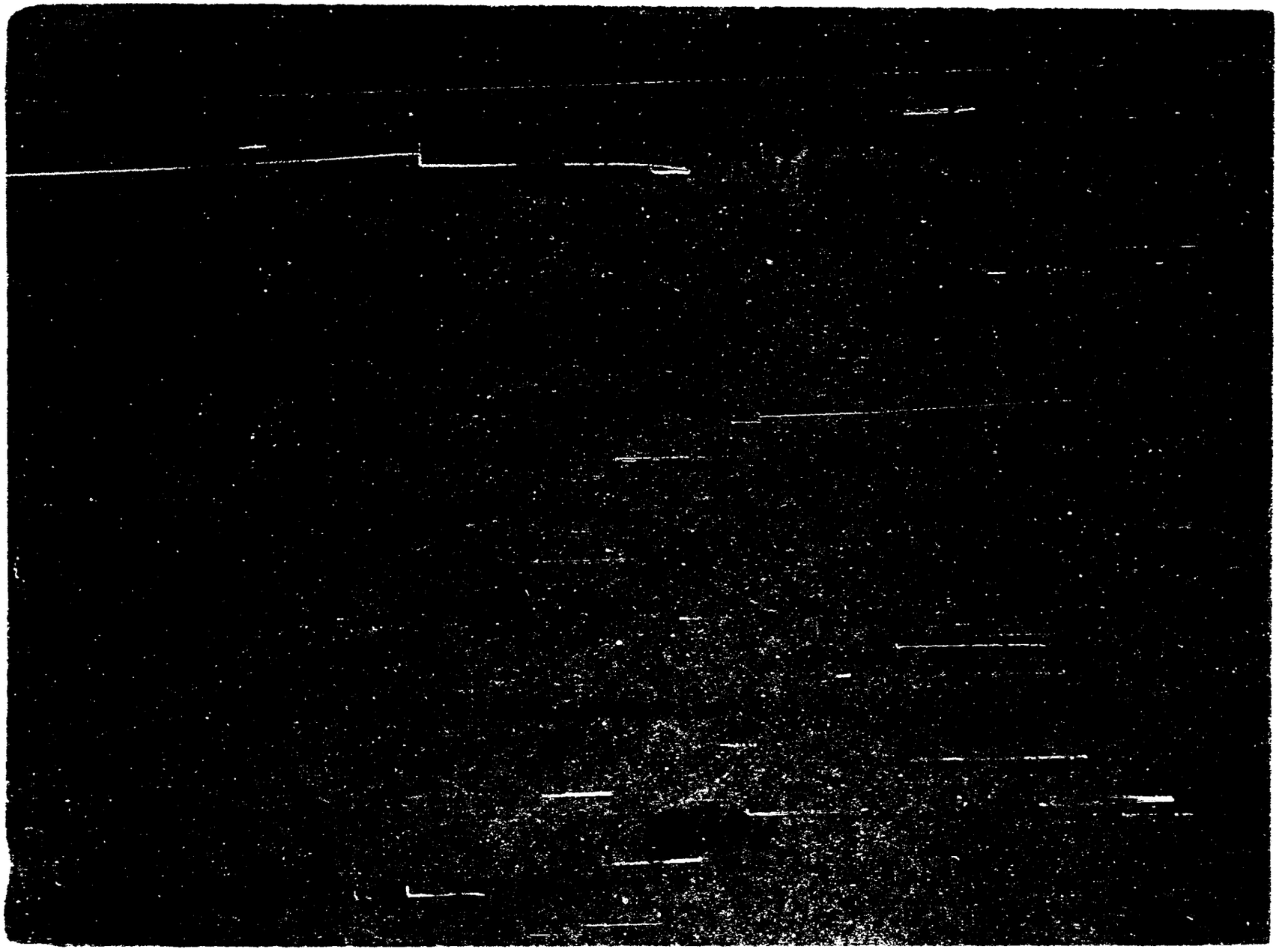

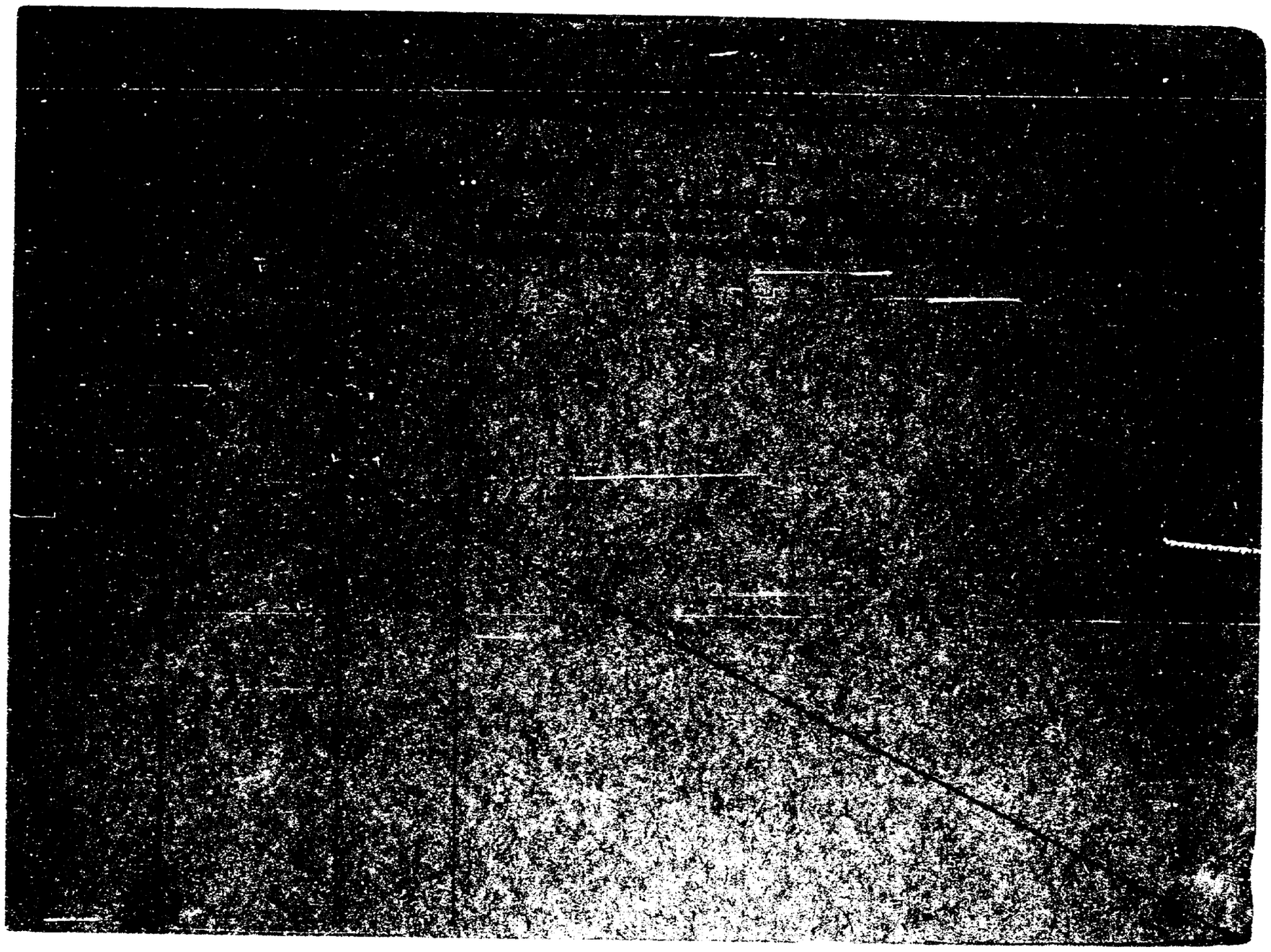

"VARIOS" 05.04.81. Fs. 1

JUNTA DE COMANDANTES EN JEFE

S. I. D. 071771-0

Dep. I Secc. I

Sub Secc. 4/M

Ficha Nº ____ Confec. ____

GOMEZ Ricardo.
Apellidos Nombres

DOCUMENTOS: C/C ____ C/I. ____
Serie Nº Nº Dpto.

OTROS DOC. ____
Pasaporte Lib. Enrol. etc.

NACIMIENTO: ____
Fecha Lugar

DOMICILIO: ____
Calle Nº Teléf. Ciudad o Localidad

PROFESION U OCUPACION: ____

LUGAR: ____ CARGO: ____

IDEOLOGIA POLITICA: ____ CLASIFICACION: ____

DATOS COMPLEMENTARIOS: ____
Est. Civil Cónyuge Hijos

Otros familiares

Fecha	Documentos	071771 ANTECEDENTES A REGISTRAR 62
03.04.81. P.D.6a6	Doc.2525 Fcc.093/8	02.04.81. - Realizó la colocación de una ofrenda floral en el homenaje de Washington BElTran, en el Cementerio Central(GG).

Imp. Nacional 216/78

VARIOS

5-1

JUNTA DE COMANDANTES EN JEFE 071772-8

S. I. D.

Dep. I Secc. I

Sub Sec[illegible]

Ficha Nº ..... Confec. 4.9.81

GOMEZ ANGELONI (1) Ricardo,
Apellidos Nombres

DOCUMENTOS: C/C BZB 5270 (2) C/I. 373.384 (3)
Serie Nº Nº Dpto.

OTROS DOC.
Pasaporte Lib. Enrol. etc.

NACIMIENTO: 23.5.14 (4) Montevideo (5)
Fecha Lugar

DOMICILIO: Bvar. Gral. Artigas 4131 (6)
Calle Nº Teléf. Ciudad o Localidad

PROFESION U OCUPACION: Jubilado (7)

LUGAR: **CARGO:**

IDEOLOGIA POLITICA: **CLASIFICACION:**

DATOS COMPLEMENTARIOS: Casado (8)
Cónyuge Est. Civil Hijos

Otros [illegible]

B-2

071772

Fecha	Documentos	ANTECEDENTES A REGISTRAR
02.6.81	Doc.4498	-El 02-ABR organizó un acto en homenaje a Washington BELTRAN en el Cementerio Central, al que concurrieron aproximadamente 40 personas.Entre las mismas se pudo reconecer a: Luis ALDAMA,Emetrio ARROSPIDE, Amadeo Dardo ORTIZ y Ariel de la SIERRA.-(TJ) Eval: A-2!
07.11.80 ED	D.2012	-Se realizó una reunión de carácter político en la "Casa de los Lamas" ante una concurrencia de 40 personas aproximadamente.Usó de la palabra el causante, quien expreso estar a favor de VOTAR el "NO" Plebiscito Consitucional.La Mesa Directiva estaba integrada por Walter CERVINOS,Elena BELTRAN STORACE,Orlando CANONIERO y Julio PERAZZA.Eval.A-1. (BM) Indica (1).
18.9.82	19452 RE18730	-31.10.80:Integra junto a ORLANDO CANONIERO y WALTER CERVIÑO la dirección del sector "Reorganización Nacionalista". -17.11.80:Integraría el sector "Divisa Blanca por la Unidad Nacionalista" junto a WALTER CERVIÑO (Presidente), ELENA BELTRAN STORACE de RISSO (Secretaria), BEATRIZ GARBINO de TRIGNOLO (Secretaria de Actas), ORLANDO CANONIERO (Tesorero) y JULIO PERAZZA (Pro-Tesorero). Eval.B-2 (O-BA)

Imp. Nacional 714/79

FECHA	DOCUMENTOS	ANTECEDENTES A REGISTRAR 071772 Fs-3
8.9.82	18730	Figura en el 13 lugar de la lista ACG del Partido NACIONAL Agrupación DIVISA BLANCA Dpto. de MONTEVIDEO como candidato para integrar los Deliberantes Departamentales y Convenciones Nacionales en las Elecciones internas de los PP.PP. del 28 de Noviembre de 1982. (O-64) INDICA (2) a (6)
5.10.82	- - -	Por Oficio Nº 158 del S.I.D. comunica a la Corte Electoral que de acuerdo a las disposiciones vigentes, no existen objeciones para que el causante integre la lista de referencia. (O-64)
14.9.83	789/80 pag.43	-8.11.80-Indica Idem Doc. 2012/80.Eval;All(M).-

JUNTA DE COMANDANTES EN JEFE 071773-6

S. I. D.

Dep. I Secc. I

Sub Secc.

Ficha N.° Correc. 7.8.83

FJ-1

GOMEZ MONTAÑO Ricardo Antonio

Apellidos Nombres

DOCUMENTOS: C/C. ..... C/L. .....

Serie N.° N.° Dpto.

OTROS DOC. .....

Pasaporte Lib. Enrol. etc

NACIMIENTO: .....

Fecha lugar

DOMICILIO: .....

Calle N.° Teléf. Ciudad o localidad

PROFESION U OCUPACION: Estudiante

LUGAR: Fac. Derecho y C. Sociales CARGO:

IDEOLOGIA POLITICA: ..... CLASIFICACION: .....

DATOS COMPLEMENTARIOS: .....

Est. Civil Cónyuge Hijos

.....

Otros familiares

Fecha	Documentos	071773 ANTECEDENTES A REGISTRAR F5-2
27.8.83	29637/5	-9.8.83: en el día de la fecha se establece que no concurrió a clase de Técnica Forense, habiendo faltado el grupo entero.- Eval.:A-1.- (MB)

JUNTA DE COMANDANTES EN JEFE

S. I. D.

V. 071774-4

F-1

Dep. I Secc. I

Sub Secc. A/N

Ficha Nº ____ Confec. ____

[redacted] I — Ricardo Pedro

Apellidos — Nombres

DOCUMENTOS: C/C ____ (Serie / Nº) C/I. 1.696.113 (Nº / Dpto.)

OTROS DOC. ____ (Pasaporte / Lib. Enrol. / etc.)

NACIMIENTO: ~~20.7.58~~ (Fecha) ~~Montevideo~~ (Lugar) (Uruguay)

DOMICILIO: ~~Javier Barrios Amorín~~ (Calle) 1641 (1973) (Nº / Teléf.) Ciudad o Localidad

PROFESION U OCUPACION: ____

LUGAR: ____ **CARGO:** ____

IDEOLOGIA POLITICA: [redacted] **CLASIFICACION:** ____

DATOS COMPLEMENTARIOS: ____ (Cónyuge) Soltero (Est. Civil) (Hijos)

Hijo de : Rodolfo y María Carolina

Otros familiares

071774

Fecha	Documentos	ANTECEDENTES A REGISTRAR
22.7.81	Doc.6234	21.6.1978.- Detenido por el D-2 en el Puerto de Montevideo cuando arribaba al país procedente de Buenos Aires, al amparo del Decreto 90/76 del P.E. con el Permiso Consular Nro. 912/78 por carecer de documentos.-Interrogado, manifestó haber salido el 29/1/1975 con el destino a Buenos Aires a trabajar.- Referente a sus documentos, manifestó que le fueron hurtados.Eval. A-2. (MS)

Imp. Nacional 716/79

[illegible]CIO DE INTELIGENCIA
División I
(Seguridad)

MINISTERIO DE DEFENSA NACIONAL
SERVICIO DE INFORMACION DE DEFENSA
M/F
I. A. 071775-67

Fo-1
Sección
Act. Ant. Nac.
Ficha N.º [illegible]

Nombres y Apellidos: GOMEZ ORTI
Ricardo

Fecha de Nacimiento:

Lugar de Nacimiento:
(País - Ciudad o Localidad - etc.)

Cred. Civ.: Serie ..... **N.º** ..... **Ced. Identidad:**

Otros documentos:
(Pasaporte - Libreta Enrolam. - etc.)

Foto

Domicilio:
(Ciudad o Localidad) (Calle) (N.º) (Telef.)

Filiación
- Edad Aparente ..... Color del Cutis
- Color del Cabello ..... Estatura Aproximada
- Complexión ..... Aspecto Social
- Señas particulares

Ficha confeccionada en Montevideo **el** 15 de abril de 1966.-

071775

52

ACTIVIDADES

(1) Laborales: Profesión Estud. Medicina Lugar de trabajo .....

Cargo ..... Antigüedad .....

Otras Actividades .....

.....

(2) Políticas: Ideología ..... Actuación .....

Antecedentes .....

Antecedentes familiares .....

(3) Sociales: Estado Civil ..... Religión ..... Figuración .....

Grado Instrucción ..... Lugares que frecuenta .....

(4) Económicas: Situación ..... Capital aprox. ..... Vehiculo ..... marca y N.o

Otros datos .....

Datos Complementarios .....

Apreciación Personal Gral. .....

.....

.....

GOMEZ ORTI: FICHA COMPLEMENTARIA Ricardo F-3

Documento		071775 Antecedentes
Fecha	Origen	
25-I-66.	76/3.	-Estudiante de Medicina de 6to.año.- -En el año 1963 figura en primer término de la Comisión Fiscal de la lista No.5 de la (A.E.M.) "Asociación de Estudiantes de Medicina",(esta lista es de tendencia comunista).- -1963.-Integró y votó listas comunistas conjuntamente con elementos de la misma ideología.-
16-V-74	Doc. 10/2	-Figura en [illegible] Estudiantes de la Facultad de Medicina adhiriendo al Frente Amplio.- ([illegible].-)
26.11./1	MARCHA pag.28	Firmante de un Manifiesto de Adhesión de Médicos al Frente Amplio. (KK)
10.5./4	Doc.10/2	-Indica lo mismo que lo anterior.- (KK)

5-1

SERVICIO DE INTELIGENCIA
División I
(Seguridad)

MINISTERIO DE DEFENSA NACIONAL
SERVICIO DE INFORMACION DE DEFENSA
M/F

I.A.Q. 071770-9

Sección -A-
Act. Ant. Nac.
Ficha N.

Nombres y Apellidos: GOMEZ SILVEIRA, Rinder.-

Fecha de Nacimiento: .....

Lugar de Nacimiento: .....
(Pais - Ciudad o Localidad - etc)

Cred. Civ.: Serie ..... N.° ..... Ced. Identidad: .....

Otros documentos: .....
(Pasaporte - Libreta Enrolam. - etc.)

Foto

Domicilio: MONTEVIDEO, Calle: Ciudadela 1108.-
(Ciudad o localidad) (Calle) (N.o) (Telef.)

Filiación

Edad Aparente ..... Color del Cutis .....

Color del Cabello ..... Estatura Aproximada .....

Complexión ..... Aspecto Social .....

Señas particulares .....

Ficha confeccionada en MONTEVIDEO, el 4 de agosto de 1961.-

071776

A-2

ACTIVIDADES

(1) Laborales: Profesión ..... Lugar de trabajo .....

Cargo ..... Antigüedad .....

Otras Actividades .....

(2) Políticas: Ideología COMUNISTA .- ..... Actuación .....

Antecedentes (1) Círculo Barrio Sur(UJC)-Carnet Nº1776-Ingresó15/10/60

Antecedentes familiares .....

(3) Sociales: Estado Civil ..... Religión ..... Figuración .....

Grado Instrucción ..... Lugares que frecuenta .....

(4) Económicas: Situación ..... Capital aprox. ..... Vehículo ..... marca y N.o

Otros datos .....

Datos Complementarios .....

Apreciación Personal Gral. .....

GOMEZ SILVEIRA — FICHA COMPLEMENTARIA — Rinder.- 5-3

Documento		Antecedentes
Fecha	Origen	071770
4-VIII-961.-	Inf. J. P. de Montevideo.-	A filiado a la " Unión de las Juventudes Comunistas " (UJC), Círculo " Escuela Industrial ".-
III/1962	Mondel Nº161 - Indica (1)	

JUNTA DE COMANDANTES EN JEFE 071777-7

S. I. D.

Dep. I Secc. I

Sub Secc. A/N

Ficha Nro. _____ Confec. 30.3.79

GOMEZ SILVEIRA — Apellidos

Hinde Jesús — Nombres

DOCUMENTOS: C/C A.K.B.5820 — Serie Nro. — C/I. _____ Nro. Dpto.

OTROS DOC. _____ Pasaporte Lib. Enrol. etc.

NACIMIENTO: _____ Fecha Lugar

DOMICILIO: _____ Calle Nro. Teléf. Ciudad o Localidad

PROFESION U OCUPACION: _____

LUGAR: _____ **CARGO:** _____

IDEOLOGIA POLITICA: _____ **CLASIFICACION:** _____

DATOS COMPLEMENTARIOS: _____

Est. Civil Cónyuge Hijos

Otros familiares

52

Fecha	Documentos	071777 ANTECEDENTES A REGISTRAR
7.11.78	D.1513	-- Delegado de Mesa por las listas 1811 , en las elecciones nacionales del año 1971 por el Departamento de Montevideo .- Circuito Nº 231-232 (Inf. Corte Electoral).- (Pág. Nº 0280) (Y)

071778-5

B-1

JUNTA DE COMANDANTES EN JEFE

S. I. D.

Dep. I Secc. I

Sub Secc. A/N

Ficha Nro. ____ Confec. 6-7-78

GOMEZ — Apellidos

Roberto — Nombres

DOCUMENTOS: C/C L. A. A. — Serie — Nro. — C/I ____ — Nro. — Dpto.

OTROS DOC. ____ — Pasaporte — Lib. Enrol. — etc.

NACIMIENTO: 26 años en 1969 — Fecha — Lugar

DOMICILIO: 19 de Abril y Oribe — Calle — Nro. — Teléf. — Rio Negro — Ciudad o Localidad

PROFESION U OCUPACION: Comerciante

LUGAR: ____ **CARGO:** ____

IDEOLOGIA POLITICA: ____ **CLASIFICACION:** ____

DATOS COMPLEMENTARIOS: ____ — Est. Civil — Cónyuge — Hijos

____ — Otros familiares

F-2

Fecha	Documentos	071778 ANTECEDENTES A REGISTRAR
4-6-76	Doc.0774	Afiliado al Partido Comunista con el Nº415951,fecha de ingreso 20-10-69.Presentado por:Juan Gomez.Secc.F.Bentos Eval:B-1 (V)
17/8/81		Se contestó por MEMO. (A) Nº 1502/81 para Bn. "FLORIDA" I. Nº 1. (E)

SERVICIO DE INFORMACION DE DEFENSA
División I

MINISTERIO DE DEFENSA NACIONAL
SERVICIO DE INFORMACION DE DEFENSA
M/F

I.A.c. 071779-3

.....**Sección**
Act. Ant. Nac.
Ficha Nº ~~1611~~

Nombres y Apellidos: [illegible] Rosendo.-

Fecha de Nacimiento: .....

Lugar de Nacimiento: .....
(País - Ciudad o Localidad - etc.)

Cred. Civ.: Serie ..... **Nº** ..... **Ced. Identidad:** .....

Otros documentos: .....
(Pasaporte - Libreta Enrolam. - etc.)

FOTO

Domicilio: .....
(Ciudad o Localidad) (Calle) Nº Telef.

Filiación

Edad Aparente ..... Color del Cutis .....

Color del Cabello ..... Estatura Aproximada .....

Complexión ..... Aspecto Social .....

Señas particulares .....

Ficha confeccionada en [illegible] el [illegible]

64273

071779

ACTIVIDADES

(1) **Laborales:** Profesión ..... Lugar de trabajo .....

Cargo ..... Antigüedad .....

Otras Actividades .....

.....

(2) **Políticas:** Ideología ..... Actuación .....

Antecedentes .....

Antecedentes familiares .....

(3) **Sociales:** Estado Civil ..... Religión ..... Figuración .....

Grado Instrucción ..... Lugares que frecuenta .....

(4) **Económicas:** Situación ..... Capital aprox. ..... Vehículo .....
marca y Nº

Otros datos .....

Datos Complementarios .....

Apreciación Personal Gral. .....

.....

.....

FICHA COMPLEMENTARIA

Documento		071779 Antecedentes
Fecha	Origen	
28-I-1966	D-75-D-1.-	Con motivo de cumplir el Diario "El Popular" su IX aniversario, ofrece una cena-ofrecimiento a los trabajadores, dirigentes y personalidades sindicales y populares, en la cual se hace la cesión del homenaje al Diario de referencia, que se realizará en el Palacio de Bellas Artes en 11 de febrero del corriente año.-

NOMBRE FALTA CARATULA 07178 No. 8 AN

FECHA	ORIGEN	ANTECEDENTES
		GOMEZ, Roberto. Fs.

JUNTA DE COMANDANTES EN JEFE "VARIOS" Dep. I 61 Secc. I

S. I. D. 071781-9 Sub Secc. A/N

Ficha Nº ..... Confec. 26.11.82

CORREA Roberto

Apellidos Nombres

DOCUMENTOS: C/C ..... C/I. .....

Serie Nº Nº Dpto.

OTROS DOC. .....

Pasaporte Lib. Enrol. etc.

NACIMIENTO: .....

Fecha Lugar

DOMICILIO: .....

Calle Nº Teléf. Ciudad o Localidad

PROFESION U OCUPACION: Bancario

LUGAR: ..... **CARGO:** .....

IDEOLOGIA POLITICA: ..... **CLASIFICACION:** .....

DATOS COMPLEMENTARIOS: .....

Est. Civil Cónyuge Hijos

.....

Otros familiares

Fecha	Documentos	071781 ANTECEDENTES A REGISTRAR	B-2
20.9.82	19564 RE 19012	-28.4.69: Funcionario Bancario de Joaquín Suárez. En AEBU ~~Sta~~ conceptuado como "compañero del Interior, a quién se le puede enviar correspondencia de confianza".-Eval.B-2.-(O-BA)	

Imp. Nacional 716/79

JUNTA DE COMANDANTES EN JEFE 071782-7

S. I. D.

Dep. I Secc. I

Sub Secc. A/N

Ficha Nº ____ Confec. 26.11.82

GOMEZ — Apellidos

Roberto — Nombres

DOCUMENTOS: C/C ..... (Serie / Nº) C/I. ..... (Nº / Dpto.)

OTROS DOC. ..... (Pasaporte / Lib. Enrol. / etc.)

NACIMIENTO: ..... (Fecha / Lugar)

DOMICILIO: ..... (Calle / Nº / Teléf. / Ciudad o Localidad)

PROFESION U OCUPACION: .....

LUGAR: ..... CARGO: .....

IDEOLOGIA POLITICA: ..... CLASIFICACION: .....

DATOS COMPLEMENTARIOS: ..... (Est. Civil / Cónyuge / Hijos)

..... (Otros familiares)

[redacted]

Fecha	Documentos	071782 ANTECEDENTES A REGISTRAR	6-2
20.9.82	19564 RE19012	-Según material incautado por O.C.O.A. en Feb./76, presentó para su afiliación al Partido Comunista a: Raúl Artigas LUGO y a Roberto GOMEZ OVIEDO.-Eval.B-2.-(O-BA)	

071783-5 B-1

JUNTA DE COMANDANTES EN JEFE "VARIOS"

S. I. D.

Dep. I Secc. I

~~Sub-Secc. A/N~~

Ficha Nº ____ Confec. 26.11.82

CORTEZ	Roberto
Apellidos	Nombres

DOCUMENTOS: C/C _____ (Serie / Nº) C/I. _____ (Nº / Dpto.)

OTROS DOC. _____ (Pasaporte / Lib. Enrol. / etc.)

NACIMIENTO: _____ (Fecha / Lugar)

DOMICILIO: Mateo Cabral 3424 (1964) _____ (Calle / Nº / Teléf. / Ciudad o Localidad)

PROFESION U OCUPACION: _____

LUGAR: _____ **CARGO:** _____

IDEOLOGIA POLITICA: _____ **CLASIFICACION:** _____

DATOS COMPLEMENTARIOS: _____ (Est. Civil / Cónyuge / Hijos)

_____ (Otros familiares)

Fecha	Documentos	071783 ANTECEDENTES A REGISTRAR B-2
20.9.82	19564 RE.19012	Se establece que en el año 1964 era colaborador financiero del diario "EPOCA".-(O-BA)Eval.B-2.

Imp. Nacional 716/78

SERVICIO DE INFORMACION
DE DEFENSA
Dep. I

071784-3

6-1

Confeccionado el 8-2-73

VARIOS

FOTO

Apellidos GOMEZ

Nombres Roberto

Fecha de Nacimiento

Lugar de Nacimiento

Est. Civil

Cred. Cívica Céd. Identidad

Otros Documentos

Ocupación

Padre

Madre

Domicilio Ciudad

Otros datos

CHIESA Hnos. Ltda. - 8.000 - 3 - 72

FICHA COMPLEMENTARIA

DOCUMENTO		071784 ANTECEDENTES
Fecha	Origen	
NOV.1971	LISTA 968 PDC F.A	-Candidato en el 48.lugar a la Junta Departamental por el [illegible] de Durazno sub lema Frente Duraznense/SS/

SERVICIO DE INFORMACION DE DEFENSA

Dep. I

MINISTERIO DE DEFENSA NACIONAL
SERVICIO DE INFORMACION DE DEFENSA

M/F

071785-0

Sección "G"

Gremios

Ficha Nº

Nombres y Apellidos: GOMEZ Roberto

Fecha y Lugar Nac.:

Cred. Cív.: Serie Nº Ced. Identidad:

Otros documentos:
(Pasaporte - Libreta Enrolam. - etc.)

Domicilio: Dpto. de Flores
(Ciudad o Localidad) (Calle) (Nº) (Teléf.

Profesión:

Cargo y Lugar: Funcionario de UTE (Teléfonos de Trinidad)

Ideol. Política: Actuación: Dirigente

Datos Complementarios:

Apreciación General:

Ficha confeccionada: 7/6/66

Foto

FICHA COMPLEMENTARIA

Documento		071785 Antecedentes F-2
Fecha	Origen	
15/4/66	"VOZ" (AUTE)	Delegado Titular por el Dpto. de Flores al Congreso Nacional de Delegados de AUTE en Méc.-
		26/6/78 - Se remitieron datos identificatorios por Mem. (A) No. 685 (Corte Electoral).- (U)
17/8/81		Se contestó por MEMO. (A) Nº 1502/81 para Bn. "FLORIDA" I. Nº 1. (E)

SERVICIO DE INTELIGENCIA
División I
(Seguridad)

MINISTERIO DE DEFENSA NACIONAL
SERVICIO DE INFORMACION DE DEFENSA
M/F
I.A. 071786-8

F-1
Sección -A-
Act. Ant. Nac.
Ficha N.º ~~0748~~

Nombres y Apellidos: GOMEZ, Roberto

VARIOS

Foto

Fecha de Nacimiento:

Lugar de Nacimiento:
(País - Ciudad o Localidad - etc.)

Cred. Civ.: Serie N.º Ced. Identidad:

Otros documentos:
(Pasaporte - Libreta Enrolam. - etc.)

Domicilio:
(Ciudad o Localidad) (Calle) (N.º) (Telef.)

Filiación
- Edad Aparente Color del Cutis
- Color del Cabello Estatura Aproximada
- Complexión Aspecto Social
- Señas particulares

Ficha confeccionada en Montevideo el 11 de julio de 1963.-

07.1786 5-2

ACTIVIDADES

(1) Laborales: Profesión ..... Lugar de trabajo .....

Cargo ..... Antigüedad .....

Otras Actividades .....

.....

(2) Políticas: Ideología ..... Actuación .....

Antecedentes .....

Antecedentes familiares .....

(3) Sociales: Estado Civil ..... Religión ..... Figuración .....

Grado Instrucción ..... Lugares que frecuenta .....

(4) Económicas: Situación ..... Capital aprox. ..... Vehículo .....
marca y N.o

Otros datos .....

Datos Complementarios .....

Apreciación Personal Gral. .....

.....

.....

FICHA COMPLEMENTARIA GOMEZ, Roberto 5-3

Documento		071786 Antecedentes
Fecha	Origen	
5-VII-1962.	Inf.Div.I.Seg.	- Elemento "FIDELISTA", caracterizado por su actividad.-
14-VI-1963.	Mem.J.P.Mdeo.	- Calificado como "CASTRISTA", mencionado en "Marcha" 8-VII-1960 como adherente a la causa de la Revolución Cubana.-

07707-6

F-1

MINISTERIO DE DEFENSA NACIONAL
S. I. D.

Dep. I Sec. 1

Sub Sec. C

Ficha Nro. ____ Confec. 13.6.78

GOMEZ — Apellidos

ROBERTO — Nombres

DOCUMENTOS: C/C _____ (Serie / Nro.) C/I. _____ (Nro. / Dpto.)

OTROS DOC. _____ (Pasaporte / Lib. Enrol. / etc.)

NACIMIENTO: _____ (Fecha / Lugar)

DOMICILIO: _____ (Calle / Nro. / Teléf. / Ciudad o Localidad)

PROFESION U OCUPACION: _____

LUGAR: _____ **CARGO:** _____

IDEOLOGIA POLITICA: _____ **CLASIFICACION:** _____

DATOS COMPLEMENTARIOS: _____ (Est. Civil / Cónyuge / Hijos)

_____ (Otros familiares)

071787

A-2

Fecha	Documentos	ANTECEDENTES A REGISTRAR
[illegible]	"El Día" Pág.14	-Electo Presidente de la Cámara de Industrias, en elección celebrada en el día 3.5.78 por la misma. (P).-

MINISTERIO DE DEFENSA NACIONAL 071788-4

S. I. D.

F-1

Dep. I Secc. I

Sub-Secc. **A/N**

Ficha N.o..... Confec.....

GOMEZ ACUÑA — Apellidos

Roberto — Nombres

DOCUMENTOS: C/C ..... C/I .....
Serie N.o N.o Dpto.

OTROS DOC. .....
Pasaporte Lib. Enrol. etc.

NACIMIENTO .....
Fecha Lugar

DOMICILIO: ..... (1) **Soriano**
Calle N.o Teléf. Ciudad o Localidad

PROFESION U OCUPACION: .....

LUGAR: ..... **CARGO:** .....

IDEOLOGIA POLITICA (2) **Comunista - UJC.-** **CLASIFICACION** (3) **Círculo Dolores**
Carnet N°3710 -Ingresó:29/3/61

DATOS COMPLEMENTARIOS .....
Est. Civil Conyuge Hijos

.....
otros familiares

Confeccionada: 18/III/70

071788

F5-2

Fecha	Documentos	ANTECEDENTES A REGISTRAR
VI/1962	Mondel N°164-Indica ①a/③	-26/6/78 - Se remitieron datos identificatorios por Mem.(A) No. 685 (Corte Electoral).- (U)

SERVICIO DE INFORMACION DE DEFENSA

Dep. 1

071789-2

F-1

Confeccionado el 20 SET. 1974

V A R I O S

FOTO

Apellidos GOMEZ ALVAREZ

Nombres Roberto

Fecha de Nacimiento

Lugar de Nacimiento

Est. Civil

Cred Cívica ..... Céd. Identidad

Otros Documentos

Ocupación

Padre

Madre

Domicilio Sevilla 1946 Ciudad Montevideo.-

Otros datos

Imp. CHIESA Hnos. Ltda. 16.000 - 12 - 73

FICHA COMPLEMENTARIA

5.2

DOCUMENTO		071789 ANTECEDENTES
Fecha	Origen	
13.9.74	Doc.2318	- Destinatario de un ejemplar de LA PROTESTAde izquierda impreso en el Correo Central el 29/VIII/74, proveniente de la Rep. Argentina.-(SS)- EVAL: A - 1.-
		26/6/78 - Se remitieron datos identificatorios por Mem.(A) No. 635 (Corte Electoral).- (U)

071790-0

61

MINISTERIO DE DEFENSA NACIONAL
S. I. D.

Dep. I 18.9.74 Secc. I
Sub - Secc. G
Ficha Nro.____ Confec.____

GOMEZ PEREZ — Roberto
Apellidos — Nombres

DOCUMENTOS: C/C. NLB 5559 — C/I. 74.452 — Colonia
Serie — Nro. — Nro. — Dpto.

OTROS DOC. _____
Pasaporte — Lib. Enrol. — etc.

NACIMIENTO: 47 años (Abril 1973) _____
Fecha — Lugar

DOMICILIO: Granja San José s/n. — (J. Lacaze) — Dpto. COLONIA
Calle — Nro. — Telef. — Ciudad o Localidad

PROFESION U OCUPACION: TEXTIL

LUGAR: Campomar — **CARGO:** _____

IDEOLOGIA POLITICA: _____ **CLASIFICACION:** _____

DATOS COMPLEMENTARIOS: CASADO
Est. Civil — Conyuge — Hijos

Otros familiares

Fs-2

Fecha	Documentos	071790 ANTECEDENTES A REGISTRAR
27.4.73	D. 993	Identificado como integrante de la movilización hacia Montevideo que organizara la Agremiación de Obreros Textiles de Juan Lacaze, con motivo del conflicto de la Fábrica Campomar & Soulas de aquella ciudad.- Evaluación A-1.-(I).- 26/6/78 - Se remitieron datos identificatorios por Rem.(A) No. 685 (Corte Electoral).- (U)

SERVICIO DE INFORMACION
DE DEFENSA
Dep. 1

071791-8

Fs-1

Confeccionado el 2.3.73

V A R I O S

FOTO

Apellidos GOMEZ OKLEY

Nombres Roberto

Fecha de Nacimiento 24 años 1973

Lugar de Nacimiento

Est. Civil

Cred. Cívica Céd. Identidad

Otros Documentos

Ocupación

Padre

Madre

Domicilio Ciudad

Otros datos

Imp. CHIESA Hnos. Ltda. 4.000 - 11 - 72

FICHA COMPLEMENTARIA

6/2

DOCUMENTO		071794 ANTECEDENTES
Fecha	Origen	
22.2.73 JPM PM	180 Enero	Remitido por los delitos de:"Hurto" y "Desacato" el día 2 de Octubre de 1969 por disposición del Juzgado de Instrucción de Primer Turno. El 7.1.73 se da falta de dos reclusos en el Establecimiento Pebitenciario de Miguelete;encontrandose realizando un tunel junto a Alberico M. LEAL ARIAS.- (RD) 26/6/78 - Se remitieron datos identificatorios por Mem.(A) No. 685 (Corte Electoral).- (U)

JUNTA DE COMANDANTES EN JEFE

S. I. D. 071792-6

Dep. I ... cc. I

Sub Secc. A/...

Ficha N.° ..... Confec. 27.8.83

GOMEZ VLADISLAVICH ..... Roberto .....

Apellidos — Nombres

DOCUMENTOS: C/C. BCA 38.700 (1) ..... C/I. 1.111.665 (2) .....

Serie — N.° — N.° — Dpto.

OTROS DOC. .....

Pasaporte — Lib. Enrol. — etc.

NACIMIENTO: 5.1.948 (3) .....

Fecha — Lugar

DOMICILIO: Ambrosio Velázco 1433 (4) Parva Domus 2382 ap.301 (5) .....

Calle — N.° — Teléf. — Ciudad o Localidad

PROFESION U OCUPACION: Estudiante .....

LUGAR: Fac. Derecho y C. Sociales ..... CARGO: .....

IDEOLOGIA POLITICA: SEIGA (6) ..... CLASIFICACION: .....

DATOS COMPLEMENTARIOS: .....

Est. Civil — Cónyuge — Hijos

.....

Otros familiares

Fecha	Documentos	071702 ANTECEDENTES A REGISTRAR	F-2
27.8.83	29637/4	-9.8.83: en el día de la fecha se establece que no concurrió a clase de Técnica Forense, habiendo faltado el grupo entero.- Eval.:A-1.- (MB)	
19.10.83	31211/44	-Indica (1) al (6).- Eval.:A-1.- (MB)	

SERVICIO DE INFORMACION
DE DEFENSA
Dep. 1

VARIOS

071703 Confeccionado el 3/V/73

FOTO

Apellidos GOMEZ

Nombres Rodolfo

Fecha de Nacimiento

Lugar de Nacimiento

Est. Civil

Cred. Civica Céd. Identidad

Otros Documentos

Ocupación

Padre

Madre

Domicilio Sarandí del Yí Ciudad Durazno

Otros datos

CHIESA Hnos. Ltda. - 8100 - 3 - 73

FICHA COMPLEMENTARIA

52

DOCUMENTO		071703 ANTECEDENTES
Fecha	Origen	
Año 1970.	Inf. del Dpto.	Figura en una relación de personas que reciben el Libro "Recopilación Documental de la Reunión del Comité Ejecutivo de la F/M/J/D."(R)

071794-2

E-1

MINISTERIO DE DEFENSA NACIONAL

S. I. D. Ficha confeccionada 12/7/72

Dep. I Secc. I

Sub-Secc. A/N

Ficha Nro..... Confec. .....

GOMEZ — Apellidos

Rodolfo — Nombres

DOCUMENTOS: C/C. ..... Serie ..... Nro. ..... C/I. ..... Nro. ..... Dpto.

OTROS DOC. ..... Pasaporte ..... Lib. Enrol. ..... etc.

NACIMIENTO: ..... Fecha ..... Lugar

DOMICILIO: Helvecia ..... Calle 4272 Nro. ..... Telef. ..... Ciudad o Localidad

PROFESION U OCUPACION: .....

LUGAR: ..... **CARGO:** .....

IDEOLOGIA POLITICA: Socialista ..... **CLASIFICACION:** .....

DATOS COMPLEMENTARIOS: ..... Est. Civil [illegible] Conyuge ..... Hijos .....

..... Otros familiares

5-2

Fecha	Documentos	071794 ANTECEDENTES A REGISTRAR
18/5/72	D-1041	En la detención del arquitecto Ramón Martinez Cuarino y de su esposa Marisa Flina Fronzoni Castillo se encontró su nombre de afiliado al Partido Socialista "PP"

F-2

7

[illegible] DE INFORMACION 071795-9
DE DEFENSA

Confeccionado el [illegible]

Apellidos [illegible]

Nombres [illegible]

Fecha de Nacimiento

Lugar de Nacimiento

Est. Civil IAC. [illegible] (1)

Cred. Cívica Ced. Identidad

Otros Documentos

Ocupación Dr. (2)

Padre

Madre

Domicilio [illegible] No. 227 Colonia 1372 (3) Ciudad [illegible]

Otros datos

[illegible]

FICHA COMPLEMENTARIA

DOCUMENTO		871785 — ANTECEDENTES
[illegible]	[illegible]	Figura en una relación de ciudadanos [illegible] del Dpto. de Artigas.- [illegible]
[illegible]	[illegible]	Integra una lista de personas [illegible] de Artigas.- Indice (1).
[illegible]	[illegible]	Indice documento anterior.-(SS). [illegible]
	26/7/83	ABRIL 83: Le fue remitida desde Brasil [illegible] de la Federacion de Estudiantes Univ[illegible] Uruguay (FEUU) en la que se menciona [illegible] del detenido OMAR RODRIGUEZ.- Eval. [illegible] - Indice y (2).- (MB)

VARIOS

E-1

JUNTA DE COMANDANTES EN JEFE

S. I. D. 071700-7

Dep. I Secc. I

Sub Secc. A/N

Ficha Nº ..... Confec. .....

GOMEZ BERNASCONI — RODOLFO ALBERTO

Apellidos — Nombres

DOCUMENTOS: C/C A.J.B. 6286 (3) C/I. 1.696.102

Serie — Nº — Nº — Dpto.

OTROS DOC.

Pasaporte — Lib. Enrol. — etc.

NACIMIENTO: 6.12.59 (2) Montevideo (4) Uruguay

Fecha — Lugar

DOMICILIO: Javier Barrios Amorín 1639

Calle — Nº — Teléf. — Ciudad o Localidad

PROFESION U OCUPACION: Vendedor ambulante (5)

LUGAR: ..... **CARGO:** Por su cuenta (6)

IDEOLOGIA POLITICA: ..... **CLASIFICACION:** .....

DATOS COMPLEMENTARIOS: Casado (7)

Est. Civil — Cónyuge — Hijos

Hijo de :Rodolfo y de María Carolina.- (1)

Otros fa[illegible]

Fecha	Documentos	071796 ANTECEDENTES A REGISTRAR Fs-2
26.03.81 P.D. 6a6	Doc. 021 Nro. 032	-31.01.81.- Es conducido a la D.N?I.I. por estar comprendido dentro del D.90/76 (Deportados o Ingreso al país sin documentación), a efectos de ser indagado. Su documentación fue extraviada por lo que al no registrar antecedentes, anotaciones ni requisitorias es emplazado para el día 01.02.81 a efectos de ser conducido a Identificación Civil. El mismo procedía de la República Argentina, ciudad de Bs.As.- (GG).-
26.03.81 P.D.6a6	D.0213 Nro.034/81	-Se presentó a ésta oficina para ser indagado por el decreto 90/76, una vez conducido ante la Dirección Nacional de Identificación Civil, no fue privado de su libertad.-(O)-.
	7.5.81	Se contestó Memo (A)Nº 689/81 para D-IV/SID./(BB)
22.7.81	Doc.6234	4.2.81.- Arribó a Montevideo,procedente de Buenos Aires, en el Vapor de la Carrera "Ciudad de Paraná", amparado al Decreto 90/76,por haber extraviado sus documentos. Indica (1) al (2).Eval. A-2. (MS)
C.H.C.P.M. Secc.3a.	Nro.318/81 MEMO.INGRESO	-1.4.82:En la fecha se contestó constancia a nombre del causante para ingreso en la Intendencia Municipal de Montevideo.(MV).- Indica del (3) al (7),-

Imp. Nacional 716/79

071797-5

5-1

JUNTA DE COMANDANTES EN JEFE

S. I. D.

Dep. I Secc. I

Sub Secc. A/N

Ficha Nro. ____ Confec. 30.3.79

GOMEZ GOMEZ — Apellidos

Rodolfo Hugo — Nombres

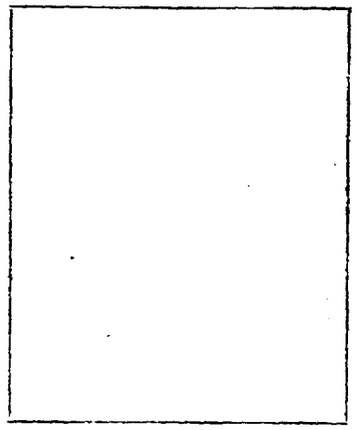

DOCUMENTOS: C/C B.D.A. 46854 — Serie / Nro. C/I. ____ — Nro. / Dpto.

OTROS DOC. ____ — Pasaporte / Lib. Enrol. / etc.

NACIMIENTO: ____ — Fecha / Lugar

DOMICILIO: ____ — Calle / Nro. / Teléf. / Ciudad o Localidad

PROFESION U OCUPACION: ____

LUGAR: ____ **CARGO:** ____

IDEOLOGIA POLITICA: ____ **CLASIFICACION:** ____

DATOS COMPLEMENTARIOS: ____

Est. Civil — Cónyuge — Hijos

Otros familiares

F-2

Fecha	Documentos	071707 ANTECEDENTES A REGISTRAR
7.11.78	D.1513	-- Delegado de Mesa por las listas 1001, 2001 , en las elecciones nacionales del año 1971 por el Departamento de Montevideo .- Circuito N° 1276 (Inf. Corte Electoral).- (Pág. N° 0280) (Y)
	7.5.81	Se contestó Memo (A) N°689/81 para D-IV/SID. (BB)

071798-3

E

Fs-1

...STERIO DE DEFENSA NACIONAL
S. I. D.

Dep. 1 Sec. 1
Sub-Secc. A/N

Ficha Nº_____ Confec. 81172

(I)

GOMEZ MOLTRASIO — Apellidos
Rodolfo Roberto — Nombres

DOCUMENTOS: C/C. BMB 9995 (2) — Serie — Nro. C/I _____ Nro. — Dpto.

OTROS DOC. _____ Pasaporte — Lib. Enrol. — etc.

NACIMIENTO: 46 años 1972. — Fecha — Uruguay — Lugar

DOMICILIO: Helvecia 4272 Garibaldi 1629 (3) — Calle — Nro. — Teléf. — Ciudad o Localidad

PROFESION U OCUPACION: Empleado Cñia. Nacional de Fosforos Ayudante de Ingeniero

LUGAR: _____ CARGO: _____

IDEOLOGIA POLITICA: _____ CLASIFICACION: [illegible]

DATOS COMPLEMENTARIOS: Casado — Est. Civil — Cónyuge — Hijos

_____ Otros familiares

Fecha	Documentos	071798 ANTECEDENTES A REGISTRAR (5-2)
18.10.72	JPM PM 4078	Como resultados de los elementos aportados por el detenido Manuel Jesus Braga Cunha se llega a la detención de este, de pertenecer al mismo grupp de la orga. (DD)
15.1.73	4484 JPM PM	Remitido por así haberlo dispuesto el Sr. Juez Militar de Instrucción de 6 to. Turno junto a otras personas en opertunidad del procedimiento de Bovedas 4370.- (DD)
15.1.73 Anexo 2	4484 JPM PM	Procesado en diciembre de 1972, por el delito: "Excepción a las normas relativas a la participación criminal".- (DD)
29/10/72	D.4022 J.P.M.(Nr.I)	- Fué detenido en el día de ayer por estar relacionado con varias personas pertenecientes al M.L.N.-Indica (I).-(C.C)
8.11.72	Doc.4094 JPM (PD) Nral.51	Según se informa permanece siendo indagado en la Dirección Nacional de Información e Inteligencia.- (CC)
10.1.73	Doc.4365 JPM (PD) Nral.40	El Sr. Juez Militar de 6to. Turno dispuso su procesamiento por "Hurto".- (CC)
8/V/973	PARTE DIARIO	-En la fecha, fué liberado del Penal de Punta Carretas, siendo trasladado de inmediato a 4to. Piso de Carcel Central, donde quedó a disposición del Poder Ejecutivo.- ((FF))
14/V/973	JPM 0 a 2A DOC. 908	
3/6/73	D/Ahora	-Detenido en aplicación Art.168 Const.Rep.- (H).

GOMEZ, MOLTENSIO, Roberto

FICHA COMPLEMENTARIA

F5-3

DOCUMENTO		ANTECEDENTES 071798
Fecha	Origen	
6/VI/973	Doc. 1204 J.P.M.	-El día 1/VI/973, fué puesto en libertad vigilada.- ((FF))
2/6/73	D. 2285	
4.9.73 JPM PM	2689 Anexo 4	Liberado el 8 de mayo de 1973.-(DD)
5/XII/72	4366	-Indica lo mismo que el documento 4078(PM-JPM)-(D)
8/III/1974	Doc.412	- Figura en una relación de personas que se hallan amparadas bajo el régimen de libertad provisional.-(C.C)
2.1.75 PD. 07.00 a	3302 07.00	28.12.74 -Internadp a disposición del P. Ejecutivo en el marco de las MPS.- (DD)
26.12.74 PD.07.00 a	3259 07.00	23.12.74 -Detenido, se encontraba bajo el régimen de "Libertad Vigilada".- (DD)
		23/8/78-Se remitieron datos identificatorios por Mem.(A) No. 1443 (Corte Electoral).- (U)

FICHA COMPLEMENTARIA

DOCUMENTO		071798 ANTECEDENTES
Fecha	Origen	
16.02.82	D. 5757/ 34	Figura en una relacion de la Corte Electoral, de ciudadanos inscriptos en el Registro Civico Nacional, que se encuentran comprendidos en el Art. 1, Literal "B" del Acto Institucional N° 4, con prohibicion de ejercer el derecho de voto. (Procesados por delitos de "Lesa Nacion").EVALUACION A-1(VL) Indica (2) (3)
[redacted]	[redacted]	[redacted]
14.05.83	24745/83	03.03.83-Figura en una relación procedente de la P.M.E. de liberados.Detenido el 18.10.72, liberado el 08.05.73.-EVAL:A 1 (Q)

SERVICIO DE INTELIGENCIA
División I
(Seguridad)

MINISTERIO DE DEFENSA NACIONAL M
SERVICIO DE INFORMACION DE DEFENSA
I.A. 07179

Nombres y Apellidos: GOMEZ GOÑI(I) (a) "Rojo" Rogelio Antonio (2) (3)

Fecha de Nacimiento: 23/VI/939 (4)

Lugar de Nacimiento: 1ra. secc. de Soriano(5)
(País - Ciudad o Localidad - etc.)

Cred. Civ.: Serie MA N. 28.538 (7) Ced. Identidad: 19467 (6)

Otros documentos:
(Pasaporte - Libreta Enrolam. - etc.)

Foto

Domicilio: Mercedes Gomensoro y Fco. Sanchez (Mercedes - Soriano (8)
(Ciudad o Localidad) (Calle) (N.º) (Telef.)

Filiación
- Edad Aparente ..... Color del Cutis morocho (9)
- Color del Cabello negros(11) Estatura Aproximada 1.70 (10)
- Complexión regular (12) Aspecto Social .....
- Señas particulares .....

Ficha confeccionada en Montevideo el 4 de Noviembre de 1965.-

071799

ACTIVIDADES

(1) Laborales: Profesión Bancario Lugar de trabajo C. Cbrera (16)

Cargo cargo auxiliar (17) Antigüedad

Otras Actividades

PCR (14)

(2) Políticas: Ideología izquierdista (13 Actuación activa (15)

Antecedentes

Antecedentes familiares

(3) Sociales: Estado Civil casado (18) Religión Figuración

Grado Instrucción Lugares que frecuenta

(4) Económicas: Situación Capital aprox. Vehiculo marca y N.o

Otros datos

Datos Complementarios Form. Dact. D 3333 I 1111 (19(

Apreciación Personal Gral.

Padres: Leonardo y Aurora (20)

FICHA COMPLEMENTARIA GOMEZ, Rogelio 5-3

Documento Fecha	Origen	Antecedente 071709
28/V/965.-	75/577.-	Firmante de un manifiesto de apoyo al II Congreso Continental de Solidaridad con Cuba castrista en el que se reiterá el repudio a cualquier forma de ataque contra el régimen comunista cubano. Posteriormente este Congreso fué prohibido por el Gobierno de la República.-
28-IX-966.-	B-19-D-16.-	El día 17 de los corrientes se realizó un acto propiciado por el "Plenario Intergremial de la Ciudad de Mercedes", teniendo lugar en la Sede de la Seccional local de la "Asociación de Bancarios del Uruguay", concurriendo a este acto delegaciones de distintos puntos del País, pues se realizó en el mismo el Primer Encuentro Departamental de Sindicatos. El reseñado fue uno de los integrantes de la Mesa que presidió dicho acto, actuando como representante del Gremio Bancario.- B-2.
25-X-966.-	19/19.-	Es integrante de la Mesa intersindical de la Convención Nacional de Trabajadores de Mercedes, empleado Bancario.- B-2 (Eval.B-2)(LL).-
18/XI/71	B-77 D-10	Su nombre aparece en un documento incautado a un sedicioso.

FICHA COMPLEMENTARIA

Documento		071799 Antecedentes "
Fecha	Origen	
~~5.5.77~~	~~D.0411~~	~~Figura en una relación de integrantes del P.C.R (Partido Comunista Revolucionario).-(1)~~
21.07.82	17.013	Candidato en el 8 lugar a la Asamblea General Representativa (Interior) por la Lista 19 de la Asociación de Bancarios del Uruguay bajo el Lema " FRENTE UNIFICADOR", Sub-lema " Plena Democracia Sindical y Unidad para la Lucha ", para el período 68-70. Eval.:A-1.- Indica ( ) ( ) ( )(LA)(GM)
11/5/83	26057/498/499	- Indica Idem. Doc. 75/577 - B-77- D10 - B-19/D.16 19/19. Agregando: 14/IV/967: Diario Accion : Firmante de un manifiesto en contra de la reunion de Punta del Este. 26/VI/69: Detenido en averiguaciones ante el reparto de folletines en contra de las M.P.S. que estaban firmados por la Seccional Mercedes del P.C. 21 y 22 de abril 1973: Integrante de la Convencion del P.C.R. en Mercedes. Indica del (3) al (20) Eval A - 2 (R)

7/X/71 (D)

MINISTERIO DE DEFENSA NACIONAL
S. I. D.

071799

Dep. I — Sec. I
Sub-Secc. A/N
Ficha No._____ Cónfec._____

GOMEZ (Apellidos) — Rojo (Nombres)

DOCUMENTOS: C/C _____ (Serie / N.o) C/I _____ (N.o / Dpto.)

OTROS DOC. _____ (Pasaporte / Lib Enrol. / etc.)

NACIMIENTO _____ (Fecha / Lugar)

DOMICILIO: _____ (Calle / N.o / Teléf. / Ciudad o Localidad)

PROFESION U OCUPACION: _____

LUGAR: _____ CARGO: _____

IDEOLOGIA POLITICA _____ CLASIFICACION _____

DATOS COMPLEMENTARIOS _____ (Est. Civil / Conyuge / Hijos)

_____ (Otros familiares)

56

Fecha	Documentos	ANTECEDENTES A REGISTRAR
28/5/71	18-2.	-Integra una relacion de personas presumiblemente sedicio- sas que se reunen en la ciudad de Mercedes.-

MINISTERIO DE DEFENSA NACIONAL

G-7 Dep. I Secc. I

23.3.72 Sub Secc. G

S. I. D. 071799

Ficha Nro. ____ Cambio. ____

[redacted] Rogelio Antonio

Apellidos Nombres

DOCUMENTOS: C/C M.A.A. 28.538. C/I. _____

Serie Nro. Nro. Dpto.

OTROS DOC. _____

Pasaporte Lib. Enrol. etc.

NACIMIENTO: _____

Fecha Lugar

DOMICILIO: Gonnzaro y F. Sanchez MERCEDES SORIANO

Calle Nro. Teléf. Ciudad o Localidad

PROFESION U OCUPACION: _____

LUGAR: _____ CARGO: Auxiliar Bco. C. Obrera

IDEOLOGIA POLITICA: Izquierdista CLASIFICACION: Activista

DATOS COMPLEMENTARIOS: _____

Est. Civil [redacted] Cónyuge. Hijos

Otros familiares

68

Fecha	Documentos	071789 ANTECEDENTES A REGISTRAR
20.X.71.	8.38. B.11.-	Dirigente de la Asociación de Bancarios.- (V)

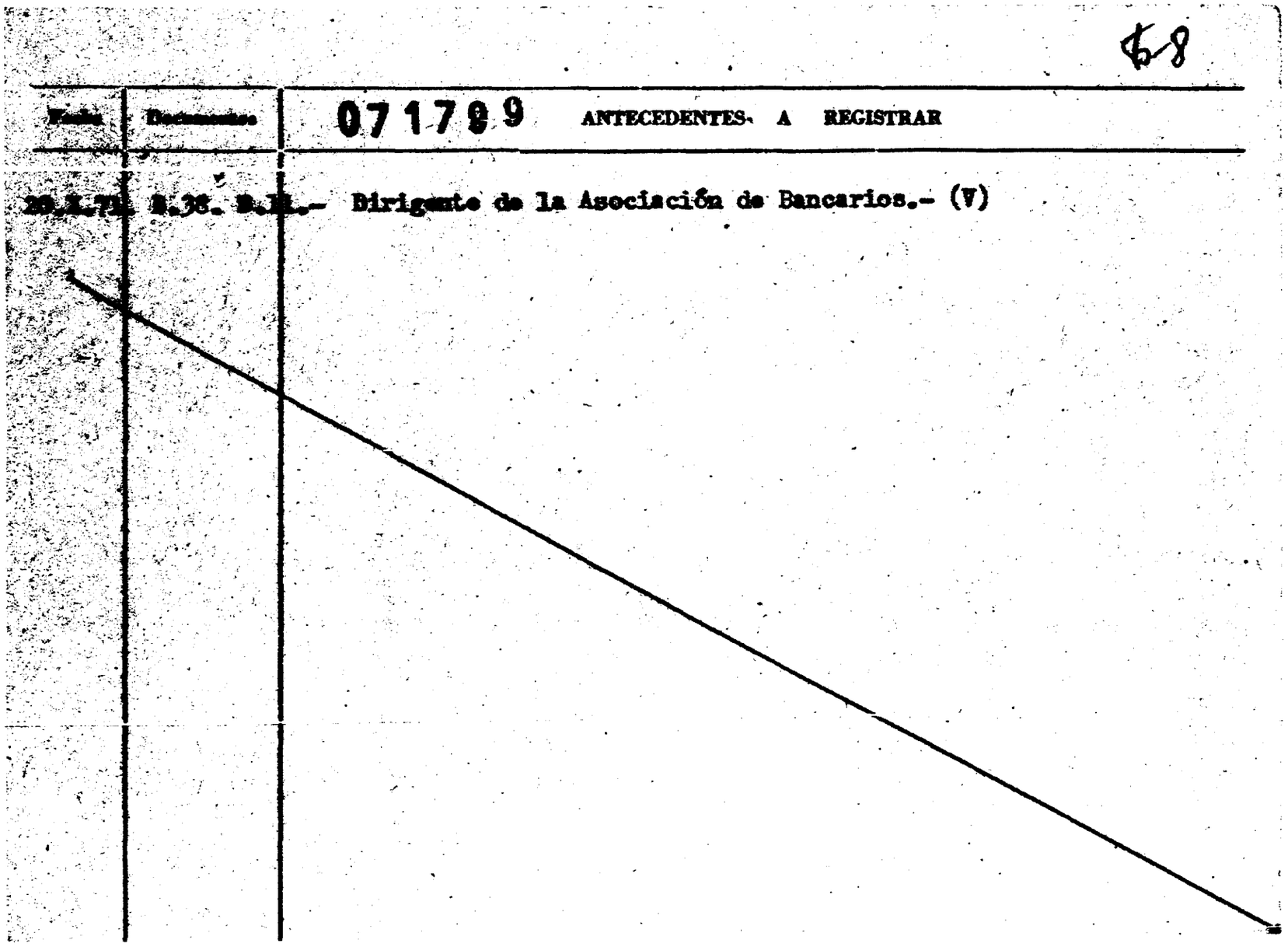

SERVICIO DE INFORMACION
DE DEFENSA
Dep. 1

071800-7

Confeccionado el 26-7-74 F-1

V A R I O S

FOTO

Apellidos GOMEZ PEREZ

Nombres Rosa

Fecha de Nacimiento 23 años (1973)

Lugar de Nacimiento Uruguay

Est. Civil Casada Conyuge: RUMESTZ ALVAREZ, Guillermo

Cred. Civica _____ Céd. Identidad 1.031.803

Ctros Documentos _____

Ocupación _____

Padre _____

Madre _____

Domicilio Anzani 1813 Apto. 2 Ciudad _____

Otros datos _____

FICHA COMPLEMENTARIA

Fs-2

DOCUMENTO		07180 ANTECEDENTES
FECHA	ORIGEN	
25-8-73 PD. 00.00 a 24.00	J.P.M	Fue inspecionado su domicilio al tenerse informació de que sus moradores utilizaban el vehículo mat.16 777 para realizar volanteadas subversivas; arroja resultados negativos; pero se estableció que el ve hículo de referencia es propiedad de su padre y q quién lo utiliza con más frecuencia es su herman Teresa.- (DD)
25.1.982		- Se hizo Memo (A) No.2454/981 para el S.S.FF.AA. (SS)-

071801-9

Confeccionado el 5-Dic-1969.

Apellidos GOMEZ

Nombres Rosario

Fecha de Nacimiento

Lugar de Nacimiento

Est. Civil

Cred. Cívica Céd. Identidad

Otros Documentos

Ocupación

Ciudad

datos

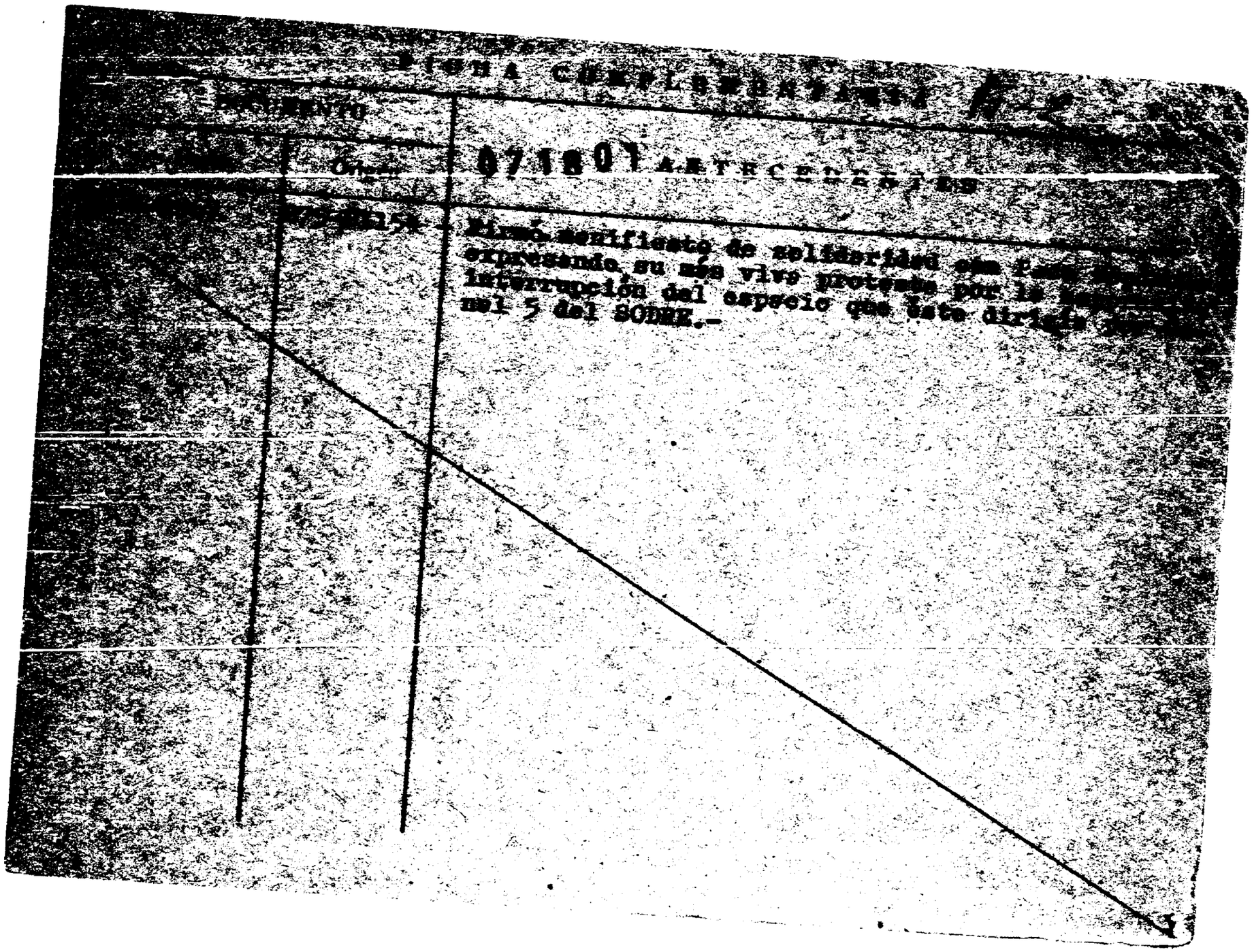

MINISTERIO DE DEFENSA NACIONAL

S. I. D.

071801

Dep. I Secc. I 5-3

Sub-Secc. G

Ficha Nº ..... Confec. 11-9-68

GOMEZ — Apellidos

Rosario — Nombres

DOCUMENTOS: C|C ..... Serie Nº ..... C|I ..... Nº ..... Dpto.

OTROS DOC.: ..... Pasaporte ..... Lib. Enrol. ..... etc.

NACIMIENTO: ..... Fecha ..... Lugar

DOMICILIO: ..... Calle ..... Nº ..... Telef. ..... Ciudad o Localidad

PROFESION U OCUPACION: Estudiante.

LUGAR: ..... **CARGO** .....

IDEOLOGIA POLITICA ..... **CLASIFICACION** .....

DATOS COMPLEMENTARIOS .....

Est. Civil ..... Conyuge ..... Hijos .....

otros familiares

FECHA	DOCUMENTOS	071801 ANTECEDENTES A REGISTRAR
Oct./64	B/12D/7	-Integrante de la lista 100 del Frente Avanzada Estudiantil con el lema Grupo Reforma, de tendencia solcialista, para la elección de la Comisión Directiva de la Asociación de Estudiantes de Preparatorios Nocturno para el período de 1964/65

MINISTERIO DE DEFENSA NACIONAL 071802-3

S. I. D.

Dep. I Secc. I

Sub Secc. G

Ficha Nº ..... Confec. 26.3.82

GOMEZ REDONDO — Apellidos

Sandra — Nombres

DOCUMENTOS: C/C ..... Serie Nº ..... C/I. 1.410.108 Nº ..... Dpto.

OTROS DOC. ..... Pasaporte ..... Lib. Enrol. ..... etc.

NACIMIENTO: ..... Fecha ..... Lugar

DOMICILIO: Calle 70 Manzana 229 Solar 56 (Solymar)

Integra la Asociación Laboral de Empleados del Banco Ciudadeo Crédito (1)

PROFESION U OCUPACION: Bancaria

LUGAR: Bco. de Crédito CARGO: .....

IDEOLOGIA POLITICA: ..... CLASIFICACION: .....

DATOS COMPLEMENTARIOS: ..... Est. Civil ..... Cónyuge ..... Hijos

..... Otros familiares

Fecha	Documentos	071802 ANTECEDENTES A REGISTRAR
13.3.82 D.D.F.	Doc.12640 072/82	-13.3.82-En el local de A.B.U., en la calle Camacuá 575, se llevó a cabo la Asamblea Constitutiva de la Asociación Laboral que nuclea a los empleados del Banco de Crédito. Se aprobaron los estatutos por unanimidad, constituyendo la Comisión Provisoria, la causante entre otros. Eval.A-1.-(ZJ)
9.3.82	401239/008	Integra la coordinadora del PIT? en representación del sector bancario. Eval.A-2 (SI) Indica (1)

[redacted]

JUNTA DE COMANDANTES EN JEFE

S. I. D.

Dep. I [redacted] Secc. I

Sub Secc. A/N

Ficha Nº ..... Confec. 19.8.82

GOMEZ ..... Ruben .....
Apellidos Nombres

DOCUMENTOS: C/C. ..... C/I. .....
Serie Nº Nº Dpto.

OTROS DOC. .....
Pasaporte Lib. Enrol. etc.

NACIMIENTO: .....
Fecha Lugar

DOMICILIO: Paysandú 458 ..... Rivera.
Calle Nº Teléf. Ciudad o Localidad

PROFESION U OCUPACION: .....

LUGAR: ..... CARGO: .....

IDEOLOGIA POLITICA: ..... CLASIFICACION: .....

DATOS COMPLEMENTARIOS .....
Est. Civil Cónyuge Hijos

.....
Otros familiares

[redacted]

Fecha	Documentos	071803 ANTECEDENTES A REGISTRAR	57
27.7.82	17174	-Segun manifestaciones de sus familiares se denomina Ministro Encargado, viajando cada 15 dias a la C. Tacuarembó para realizar Asambleas Evangélicas . Se ha podido establecer que el domicilio de sus padres en la C. de Minas de Corrales,calle Solís 628, es un anexo de la Iglesia Evangélica, de la cual el causante es dirigente. -Tiene en su poder el documento de Personería Jurídica C. Nro. 504/77.--Eval.A-1.(TJ)	

SERVICIO DE INFORMACION DE DEFENSA
Dep. I

MINISTERIO DE DEFENSA NACIONAL
SERVICIO DE INFORMACION DE DEFENSA
M/F
I.A.O. 071804-97

F-1
..... Sección
Act. Ant. Nac.
Ficha Nº [illegible]

Nombres y Apellidos: GOMEZ , Rúben

Fecha de Nacimiento: .....

Lugar de Nacimiento: .....
(País - Ciudad o Localidad - etc.)

Cred. Cív.: Serie ..... Nº ..... Ced. Identidad: .....

Otros documentos: .....
(Pasaporte — Libreta Enrolam. — etc.)

FOTO

Domicilio: .....
(Ciudad o Localidad) (Calle) Nº Teléf

Filiación
- Edad aparente ..... Color del Cutis .....
- Color del Cabello ..... Estatura Aproximada .....
- Complexión ..... Aspecto Social .....
- Señas particulares .....

Ficha confeccionada en Montevideo el 6 de octubre de 1966.

Fórm. 1

071804

F-2

ACTIVIDADES

(1) **Laborales:** Profesión ..... Lugar de trabajo .....

Cargo ..... Antigüedad .....

Otras Actividades **Corresponsal del diario "El Día"**

.....

(2) **Políticas:** Ideología ..... Actuación .....

Antecedentes .....

Antecedentes familiares .....

(3) **Sociales:** Estado Civil ..... Religión ..... Figuración .....

Grado Instrucción ..... Lugares que frecuenta .....

(4) **Económicas:** Situación ..... Capital aprox. ..... Vehículo .....
marca y Nº

Otros datos .....

Datos Complementarios .....

Apreciación Personal Gral. .....

.....

.....

FICHA COMPLEMENTARIA

Documento		071804 Antecedentes
Fecha	Origen	
[illegible]/966	B.77.D.96	Figura en una relación de personas a las cuales se les sindican como elementos [redacted] Departamento de Artigas. Corresponsal del diario "El Día".

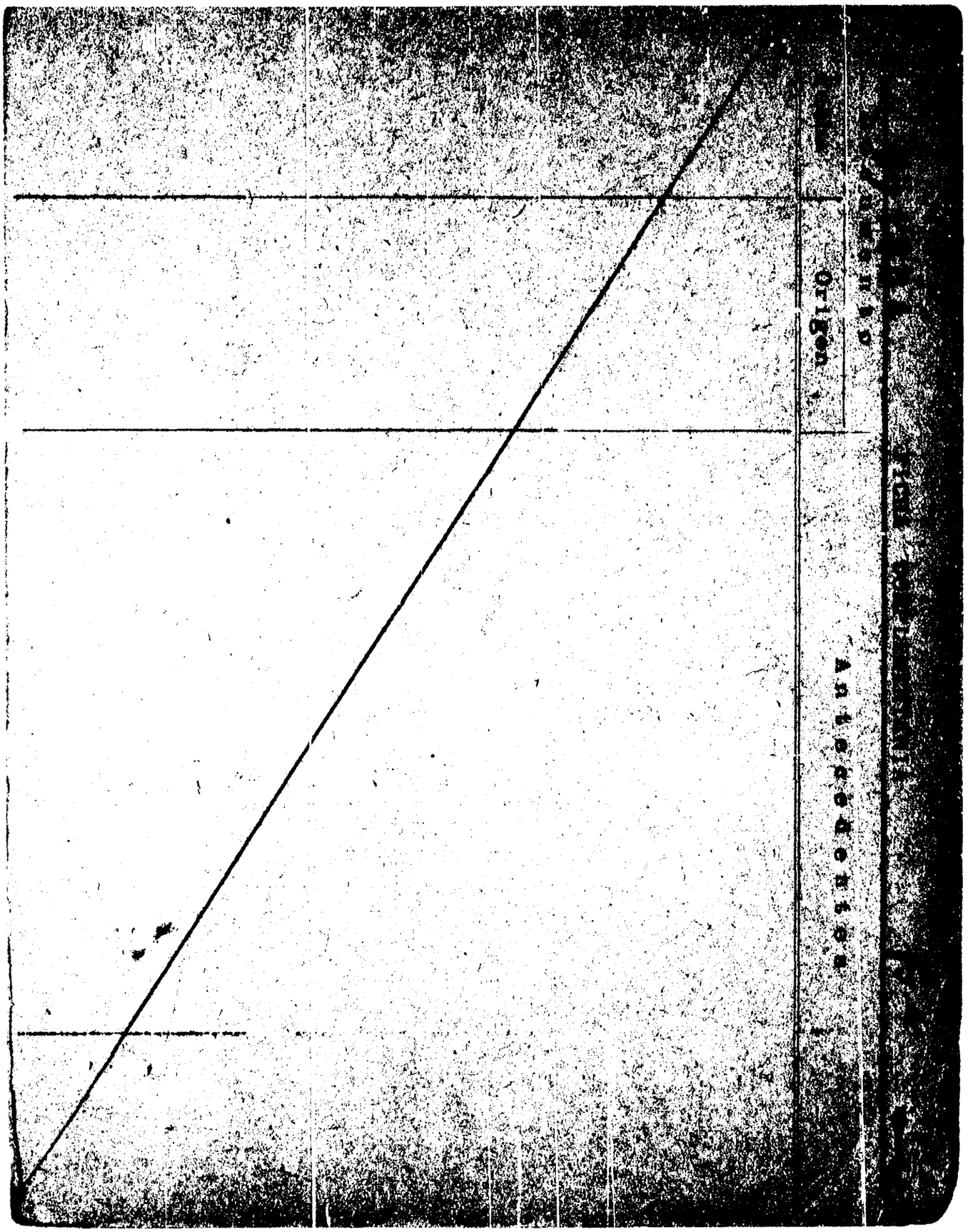

MINISTERIO DE DEFENSA NACIONAL
S. I. D.

071804

Dep. I Sect. I
Sub-Secc. G
Ficha Nº..... Confec.

17/2/70

[illegible] Rúben
Apellidos Nombres

DOCUMENTOS: C/C ..... C/I .....
Serie No. No. Dpto.

OTROS DOC.: .....
Pasaporte Lib. Enrol. etc.

NACIMIENTO: .....
Fecha Lugar

DOMICILIO: .....
Calle No. Telef Ciudad o Localidad

PROFESION U OCUPACION: .....

LUGAR: ..... CARGO .....

IDEOLOGIA POLITICA ..... CLASIFICACION DIRIGENTE

DATOS COMPLEMENTARIOS .....
Est. Civil Conyuge Hijos

.....
Otros Familiares

FECHA	DOCUMENTOS	071804 ANTECEDENTES A REGISTRAR
[illegible]/62	[illegible]	-Secretario de Prensa de los Gráficos Unidos de [illegible] (GUBA) para el período 1962.-

071805-6

JUNTA DE COMANDANTES EN JEFE
S. I. D.

Dep. I Secc. I

Ficha N.º ..... Confec. 7.9.82.

GOMEZ — Apellidos

Ruben — Nombres

DOCUMENTOS: C/C ..... C/I. .....
Serie N.º N.º Dpto.

OTROS DOC. .....
Pasaporte Lib. Enrol. etc.

NACIMIENTO: .....
Fecha Lugar

DOMICILIO: .....
Calle N.º Teléf. Ciudad o Localidad

PROFESION U OCUPACION: .....

LUGAR: ..... CARGO: .....

IDEOLOGIA POLITICA: ..... CLASIFICACION: .....

DATOS COMPLEMENTARIOS: .....
Est.Civil Cónyuge Hijos

.....
Otros familiares

Fecha	Documentos	071805 ANTECEDENTES A REGISTRAR	F-2
3.9.82.	D.18473	Presentó conjuntamente con Juan David LAINO TAMBASCO, a Guillermo Omar FONSALIA D'ANGELO, para su Afiliación al Partido Comunista.-Eval.A-1.-(FE)	

0718064

5-1

JUNTA DE COMANDANTES EN JEFE

S. I. D.

Dep. I Secc. I

Sub Secc. A/N

Ficha Nro. ____ Confec 10.8.78

GOMEZ SILVEIRA (Apellidos) — Rúben (Nombres)

DOCUMENTOS: C/C HAB- 23171 (Serie / Nro.) C/I. ____ (Nro. / Dpto.)

OTROS DOC. ____ (Pasaporte / Lib. Enrol. / etc.)

NACIMIENTO: 24 años (1969).- (Fecha / Lugar)

DOMICILIO: Itapeví 867.- ____ Dpto.Rivera.- (Calle / Nro. / Teléf. / Ciudad o Localidad)

PROFESION U OCUPACION: Carpintero

LUGAR: ____ CARGO: ____

IDEOLOGIA POLITICA: ____ CLASIFICACION: ____

DATOS COMPLEMENTARIOS: ____ (Est. Civil / Cónyuge / Hijos)

Otros familiares

F5-2

Fecha	Documento	071806 ANTECEDENTES A REGISTRAR
31.5.76	D.0754	-Afiliado al Partido comunista con el Nro.39675, fecha ingreso: 15.8.69, presentado por: Luis ALVEZ, seccional: N. Chico.- Eval: B-1 (M).-

SERVICIO DE INFORMACION DE DEFENSA

Dep. 1

071807-2

Confeccionado el 28 ABR. 1975 Fs-1

V A R I O S

FOTO

Apellidos GOMEZ MILANO (1)

Nombres Rubens

Fecha de Nacimiento 37 años en 1974.

Lugar de Nacimiento Uruguay

Est. Civil Casado (2) con Baby PERALTA BENTOS

Cred Cívica ..... Céd. Identidad 860.968

Otros Documentos .....

Ocupación Empleado Portuario

Padre .....

Madre .....

Domicilio José Irureta Goyena Nro. 2512 Ciudad MONTEVIDEO.-

Otros datos Padre de Vivianne Janet (3)

Imp. CHIESA Hnos. Ltda. 10.000 - 12 - 73

071807 FICHA COMPLEMENTARIA 5-2

DOCUMENTO		ANTECEDENTES
Fecha	Origen	
20.5.74 JPM PD 07.00	Doc. 1138 a 07.00	- Detenido en los incidentes ocurridos el 1ro. de mayo de 1974. en la intersección de las calles 8 de Octubre y Mariscal Sastre. -(SS)-
02.12.81 P.D.6a6	Doc.9900 Nº336/81	-02.12.81-En base a investigaciones que viene realizando personal de la D.I.I. con integrantes de la fracción Sindical del Proscripto Partido Comunista, se concurrió a la finca de la calle Irureta Goyena 2812 apto 1, donde por manifestaciones de Elbio QUINTEROS BETHEN COURT se reuniría el mismo con la persona ORTIZ FEIJO. Se procedió a hacer una inspección de la finca en presencia de su esposa y su hija, no incautándose material de interés. Por manifestaciones de su esposa, personal de la mencionada Dirección se trasladó hasta la Administración Nacional de Puertos, lugar de trabajo del causante , quien viene siendo indagado. Eval.A-1.Inica (1 al (3).- (JJ)
10-12-81 P.D.338/81	Doc.10101	-4-12-81-Continuando con las investigaciones, sobre la Fracción Sindical, se hizo comparecer a la D.I.I , a su esposa, la que fue indagada, y al no aportar datos de interés, no fue privada de su libertad.- Indagado manifestó, que conoce a ORTIZ FEIJO, hace cuatro años, el que le fue presentado por Sor ARAUJO, ya

FECHA	DOCUMENTOS	ANTECEDENTES A REGISTRAR 53 071007
		que la misma le aplicaba invectables. Sobre la concurrencia de Alberto ORTIZ a su domicilio declara que es cierto, siendo la última vez que lo hizo, el día 6 de setiembre de 1.980. Niega lo referente a que ORTIZ , le hubiese pedido su finca para realizar reuniones de cualquier tipo, como también niega el hecho de conocer a Elbio QUINTEROS BETHENCOURT. Eval. A-1(LA).-
07.12.81 P.D.6a6	Doc.10153 Nº341/81	-07.12.81-El Sr. Juez Militar de Instrucción de 3er. Turno, dispuso que el causante fuera conducido a dicha Sede en el día de la fecha. Eval.A-1.-(JJ)
08.12.81 P.D.6a6	Doc.10173 Nº342/81	-08.12.81-En el día de ayer, fue conducido al Juzgado Militar de Instrucción de 3er. Turno, donde el Juez actuante dispuso levantar la incomunicación del causante, siendo reintegrado a la D.I.I.. Eval.A-1.-(JJ)
.2.1.82 P.D. Nº	D.10747 001/82	-1.1.82:-Por disposición del Magistrado actuante se decretó su libertad por clausura de procedimientos.Eval.A-1 (DD)

Confeccionada: 13/III/70

Fs-1

MINISTERIO DE DEFENSA NACIONAL 071809-0

S. I. D.

Dep. I Secc. I

Sub-Secc. A/N

Ficha N.o..... Confec.....

GOMEZ — Apellidos

Rúben A.- — Nombres

DOCUMENTOS: C/C ..... Serie ..... N.o C/I ..... N.o ..... Dpto.

OTROS DOC. ..... Pasaporte ..... Lib. Enrol. ..... etc.

NACIMIENTO ..... Fecha ..... Lugar

DOMICILIO: ..... Calle ..... N.o ..... Teléf. ..... Ciudad o Localidad

PROFESION U OCUPACION: (1) Desocupado

LUGAR: ..... CARGO: .....

IDEOLOGIA POLITICA (2) Comunista - UJC.- CLASIFICACION (3) Afiliado a la UJC.- Carnet N°2895-Ingresó:8/10/60

DATOS COMPLEMENTARIOS ..... Est. Civil ..... Conyuge ..... Hijos

otros familiares

Fs 2

Fecha	Documentos	071808 ANTECEDENTES A REGISTRAR
VI/1962	Mondel N°164-Indica ① a/ ③	

JUNTA DE COMANDANTES EN JEFE 071809-8

S. I. D.

Dep. I Secc. I

Sub Secc. A/N F 1

Ficha Nº ..... Confec. 27/9/80

GOMEZ BEZERA — Apellidos

Rúben Elgar — Nombres

DOCUMENTOS: C/C I.C.D. 7953 — Serie — Nº — C/I. 22.507 (Artigas) (1) — Nº — Dpto.

OTROS DOC. ..... — Pasaporte — Lib. Enrol. — etc.

NACIMIENTO: ..... — Fecha — Lugar

DOMICILIO: Minas S/N (1) — Calle — Nº — Teléf. — Bella Union (Artigas) (2) — Ciudad o Localidad

PROFESION U OCUPACION: .....

LUGAR: ..... **CARGO:** .....

IDEOLOGIA POLITICA: ..... **CLASIFICACION:** .....

DATOS COMPLEMENTARIOS: ..... — Cónyuge — Est. Civil — Hijos

..... — Otros familiares

Fecha	Documentos	071809 ANTECEDENTES A REGISTRAR
1978	D. 1197	- Delegado de Mesa en las Elecciones nacionales de 1971 por el Departamento de Artigas, Listas 1001-2001-988-9988-808-1808-90-190-4190-4191-1811, Circuito Nº 136.(C)
14.11.79	D. 2400	8.10.79 - Presenta recurso ante el Señor Delegado del S.I.D en el Departamento de Artigas por habérsele incluido en la Cat. "C" de C.H.C.P., el que es elevado a este Servicio el 12.11.79 para consideracion.- 4.8.80 - Por Exp.Nº.271/D-I/80 de este Servicio se comunica al Delegado del S.I.D. en el Departamento de Artigas que esta Direccion ha dispuesto mantener al causante en la Cat. recurrida.- 19.9.80 - Presenta recurso en 2da. Instancia ante el Delegado del S.I.D. en el Dpto. de Artigas el que es elevado a este Servicio el 22.9.80 para su correspondiente tramitacion. 18.11.80 - Por Exp.Nº.407/D-I/80 de este Servicio se remiten a la Junta de Comandantes en Jefe las actuaciones y antecedentes del causante para su resolucion.- 10.12.80 - Por Exp.Nº. 438/JCJ/80 la Junta de Comandantes en Jefe comunica a este Servicio que resuelve mantener al al causante en la Cat. "C" de C.H.C.P..- 19.12.80 - Por Exp.Nº.465/D-I/80 de este Servicio se remiten al Señor Delegado del S.I.D. las actuaciones del cau-

Imp. Nacional 716/79

...///

FECHA	DOCUMENTOS	GOMEZ BIZERA 071809 ANTECEDENTES A REGISTRAR RUBEN ELGAR
		///...
		-sante para su conocimiento y notificacion, cumplido vuelva.- (NN)
06.10.81	D. 8457	-Integrante al 8/10/73 de Logia Masónica "URUGUAY". Evaluación: A-2 . (VL) (LA).-Indica (3) ( ) ( ) ( ) ( ).
28.12.83.	2791/79.	Sol/79. Habiendo solicitado C.H.C.P. se le otorgó Cat."C".Eval.4.1. (AE).

JUNTA DE COMANDANTES EN JEFE
S. I. D.

071810-6

Dep. I Sect. 1
Sub. Secc. A/N
Ficha N.º ..... Confec. 23.11.83

A-1.

GOMEZ SOSA (Apellidos) Ruben Rafael (Nombres)

DOCUMENTOS: C/C CDA 13.670 (Serie N.º) C/I. 20.601 (2) Canelones (N.º Dpto.)

OTROS DOC. (Pasaporte Lib. Enrol. etc.)

NACIMIENTO: 3.10.29 Mdeo.(3) (Fecha Lugar)

25 de Mayo 684-Mdeo (1971) (1)

DOMICILIO: Las-Brujas Paso Calpino y Garibaldi-Canelones (Dic/67)
(Calle N.º Teléf. Ciudad o Localidad)
Ramón Ortiz s/n y Garibaldi Las Piedras en 1982(4)

PROFESION U OCUPACION: Pintor particular Jubilado(5)

LUGAR: CARGO:

IDEOLOGIA POLITICA: CLASIFICACION:

DATOS COMPLEMENTARIOS: Soltero (6)
(Est.Civil Cónyuge Hijos)

(Otros familiares)

F-2

Fecha	Documentos	071810 ANTECEDENTES A REGISTRAR
1.8.76	00001	- 00/DIC/977- Afiliado al Partido Comunista con el No. 29.836, según material incautado a raíz de la deten- de Rodney T. Arismendi. EVAL. B-2
19.2.79	0274	- Idem anotación anterior, según material incautado por O.C.O.A. en Feb./76, "Operación Morgan".-EVAL A-1
20.9.82	19459 RE19006	-Idem anotación anterior .Ind. (1)
13.9.82	19006	Figura en el 42o. lugar de la lista CBK del Partido Colorado Agrupación Batllismo del Pueblo Dpto. de Canelones como candidato para integrar los Deliberantes Departamentales y Convenciones Nacionales en las Elecciones internas de los PP.PP. del 28 de Noviembre de 1982. (C) Ind.(2)a(6)
15.10.82		Por Oficio Nº. 871/82 el S.I.D. comunica a la Corte Electoral que de acuerdo a las disposiciones en vigencia, el causante se halla inhabilitado para integrar la mencionada lista.- La causa que motivó su inhabilitación fué: afiliado al Partido Comunista.(C)

J. C. J.
Dpto. 1 071810 A-3

Apellidos GOMEZ SOSA

Nombres Ruben Rafael

Nº 29836

Documentos afiliado al PC -CC CDA 13670 -Pintor

Ant, Secc: A B C D E G V

☒ ☐ ☐ ☐ ☐ ☐ ☐

Secreto

ANTECEDENTES 071816 5-4

8.1.76 Doc.1.- (DD)

F. Ingr. 09.12.67 38 años

Dom: Las Brujas (Paso Cal?no y Garibaldi)

Canelones.-

Eval. B-2.-

MINISTERIO DE DEFENSA NACIONAL 071811-4
S. I. D.

Dep. I Sec. I FG-1
Sub - Secc. G 73
Ficha Nro. ____ Confec. 7/5/

GOMEZ VILLARROBO — RUBEN
Apellidos — Nombres

DOCUMENTOS: C/C. _____ C/I. 1.165.531
Serie — Nro. — Nro. — Dpto.

OTROS DOC. _____
Pasaporte — Lib. Enrol. — etc.

NACIMIENTO: 29/12/46
Fecha — Lugar

DOMICILIO: Aranguá 4439
Calle — Nro. — Telef. — Ciudad o Localidad

PROFESION U OCUPACION: obrero

LUGAR: Toorenza CARGO: _____

IDEOLOGIA POLITICA: _____ CLASIFICACION: activista

DATOS COMPLEMENTARIOS: _____
Est. Civil — Conyuge — Hijos

_____
Otros familiares

5.2

Fecha	Documentos	071811 ANTECENDENTES A REGISTRAR
16/4/72	72-2468	Figura en una relación de activistas de la Fábrica Ave-renza.(HR)

JUNTA DE COMANDANTES EN JEFE

S. I. D.

C/G 071812-2

Dep. I Secc. I

Sub Secc. A/N

Ficha Nº ..... Confec. 10.2.83

GOMEZ PEREIRA — Apellidos

Sabino Abel — Nombres

DOCUMENTOS: C/C. T.A.A.39.144(1) C/I. 2.961.669-0 Tac.(2)
Serie Nº Nº Dpto.

OTROS DOC. .....
Pasaporte Lib. Enrol. etc.

NACIMIENTO: 38 años en 1982.-(3)
Fecha Lugar

DOMICILIO: Costavian P.2 V.18 (4) Tacuarembó (5)
Calle Nº Teléf. Ciudad o Localidad

PROFESION U OCUPACION: Periodista (6)

LUGAR: ..... CARGO: .....

IDEOLOGIA POLITICA: Unión Cívica Chiarino/Nov/982(7) CLASIFICACION: CONVENCIONAL (8)

DATOS COMPLEMENTARIOS Casado (9)
Est. Civil Cónyuge Hijos

.....
Otros familiares

Fecha	Documentos	071812 ANTECEDENTES A REGISTRAR R 2
31.1.83 P.D.028	24050	-27.1.83-Fue designado como Pro-Secretario para integrar la Mesa Provisoria de la Convención de la Unión ívica. Una vez constituída, se fijó la fecha 19.3.83 para designar las autoridades definitivas (Junta acional). A continuación se realizó una declaracion del Partido, la que fue aprobada en algunos de éstos términos entre otros: "La Unión Cívica reclama la necesidad de una convivencia solidaria donde los objetivos que se tracen, alcancen por la voluntad mayoritaria y no por la fuerza y donde todas las personas puedan participar responsablemente en las actividades políticas, gremiales y culturales, sin sentirse limitados por la represión". -"La U. Cívica reafirma su adhesión sin reservas a la libertad la cual reclama por igual para todos los ciudadanos, los Partidos Políticos, la prensa, los gremios, las instituciones, lo que presupone el levantamiento de las proscripciones e inhabilitaciones políticas, etc. Eval: A-1 (M).-
25/3/83	25221/83	20/3/83 En el día de la fecha se llevo a cabo en los salones del "Círculo Católico de Obreros y Empleados", sita en Minas 1250, la "Convención del Partido Unión Cívica". En dicha reunión se formo "el Organo Ejecutivo Nacional", siendo el causante electo miembro del mismo.-. Eval: A - 2 (R)

FECHA	DOCUMENTOS	ANTECEDENTES A REGISTRAR GOMEZ PEREIRA, Sabino Abel 071812 F.3
31/3/83	25246/83	Indica Idem . Doc. 25221/83 Eval: A - 1 (R)
[illegible].4.83	25215/6	18/3/83: Integra el 5to. lugar de la lista 1980 a la Junta Nacional de la Unioón Civica Radical.- Eval: A-1 (PS)
28.4.83	26045/78	Titular de la Junta Ejecutiva de la Unión Cívica.- Eval.A-1.- (FE)
13/1/83	23691/114	Electo / titular Unión Cívica. del Organo Deliberante Nacional del Partido por el Departamento de Tacuarembó Hoja de Votación T.A.H. de acuerdo al resultado de las Elecciones Internas de los Partidos Políticos habilitados, efectuadas el 28-XI-82. — Eval. A-1 ( ). Indica 1 al 9.
6.7.83	24701/17	Indica idem al doc. 25245, aportando sub-lema "Libertad, Democracia, Justicia Soeial". 3.3.83. En la fecha se establece que también figura como candidato de la lista 1980 sub-lema "Protagonismo y Solidaridad" para la elección de la Junta Ejecutiva Nacional de la Unión Cívica en el 5to. lugar de los titulares. Eval. A-1. (ME)

FECHA	DOCUMENTOS	ANTECEDENTES A REGISTRAR
7.9.83	29958/1	0>1812 -21.7.83: en la fecha se dió a conocer la integración de la Convención Departamental de Tacuarembó, de la Unión Cívica; siendo la causante titular de la misma.- Eval.: A-1.- (MS)

FECHA	DOCUMENTOS	ANTECEDENTES A REGISTRAR
		071812
7.9.83	29958/1	-21.7.83: en la fecha se dió a conocer la integración de la Convención Departamental de Tacuarembó, de la Unión Cívica; siendo la causante titular de la misma.- Eval.: A-1.- (MB)

SERVICIO DE INTELIGENCIA
División I
(Seguridad)

MINISTERIO DE DEFENSA NACIONAL
SERVICIO DE INFORMACION DE DEFENSA
M/F
I A 071813-0

Sección A
Act. Ant. Nac.
Ficha N.º ~~0749~~

Nombres y Apellidos: GOMEZ CAMPS Salvador

Fecha de Nacimiento:

Lugar de Nacimiento:
(País - Ciudad o Localidad - etc.)

Cred. Civ.: Serie N.º Ced. Identidad:

Otros documentos:
(Pasaporte - Libreta Enrolam. - etc.)

Foto

Domicilio:
(Ciudad o Localidad) (Calle) (N.º) (Telef.)

Filiación
- Edad Aparente Color del Cutis
- Color del Cabello Estatura Aproximada
- Complexión Aspecto Social
- Señas particulares

Ficha confeccionada en Montevideo el 1 de noviembre de 1963.-

071813

Fo-2

ACTIVIDADES

(1) Laborales: Profesión Escribano Lugar de trabajo

Cargo Antigüedad

Otras Actividades

(2) Políticas: Ideología Castrista Unión Popular. Actuación

Antecedentes

Antecedentes familiares

(3) Sociales: Estado Civil Religión Figuración

Grado Instrucción Lugares que frecuenta

(4) Económicas: Situación Capital aprox. Vehículo marca y No

Otros datos

Datos Complementarios

Apreciación Personal Gral.

~~OMER CAMPS~~ FICHA COMPLEMENTARIA Salvador E-2

Documento		071813 Antecedentes
Fecha	Origen	
17-V-962.-	Inf.Div.I.Seg.	Firmante de una declaración de profesionales universitarios de apoyo a Cuba.
23.XI.962	Marcha	Firmante de un manifiesto de la Unión Popular.
6-X-1965.	B-75-(1)-D-798.-	Sindicado como Elemento Socialista de la Ciudad de Rivera.-
		- Es avisador del Periódico Semanal "Combate" Organo del Partido Socialista del Departamento de Rivera. el cual informa que su consultorio es en las Calles Agraciada y Faustino Carámbula de la Ciudad antes mencionada.-
27-XI-1966	Lista 90 P.S.	.-3er.Titular a la Junta Departamental y 1er.Titular a la Junta Electoral de Rivera.-
1962	Lista 4190 U.P.	-9°Titular al Concejo Departamental y 1er.Titular a la Junta Departamental de Rivera.-
1971.	Lista 90 RIVERA	-Candidato en el 1er. lugar a la Junta Electoral. "PP".-
13.8.77	Doc. 0834	Año 1962-Firmante de un manifiesto de Profesionales Universitarios ante la situación Cubana. Eval. A-2 (BB).-

SERVICIO DE INTELIGENCIA
División I
(Seguridad)

MINISTERIO DE DEFENSA NACIONAL
SERVICIO DE INFORMACION DE DEFENSA
M/F
IA 071814-80

Sección F-1
Act. Ant. Nac.
Ficha N.º [illegible]

Nombres y Apellidos: GOMEZ SUAREZ Salvador

Fecha de Nacimiento:

Lugar de Nacimiento: Uruguay
(País - Ciudad o Localidad - etc.)

Foto

Cred. Civ.: Serie ..... N.º ..... Ced. Identidad:

Otros documentos:
(Pasaporte - Libreta Enrolam. - etc.)

Domicilio: Paysandú (Ciudad o Localidad) Entre Rios y Colón (Calle) (N.º) (Telef.)

Filiación
- Edad Aparente ..... Color del Cutis
- Color del Cabello ..... Estatura Aproximada
- Complexión ..... Aspecto Social
- Señas particulares

Ficha confeccionada en Montevideo el 6 de Diciembre de 1951.-

Q71814 f0 2

ACTIVIDADES

(1) Laborales: Profesión Jornalero Lugar de trabajo .....

Cargo ..... Antigüedad .....

Otras Actividades .....

.....

(2) Políticas: Ideología Comunista Actuación .....

Antecedentes .....

Antecedentes familiares .....

(3) Sociales: Estado Civil ..... Religión ..... Figuración .....

Grado Instrucción ..... Lugares que frecuenta .....

(4) Económicas: Situación ..... Capital aprox. ..... Vehículo ..... marca y N.o

Otros datos .....

Datos Complementarios .....

Apreciación Personal Gral. .....

.....

.....

GOMEZ SUAREZ — FICHA COMPLEMENTARIA — Salvador — 53

071814

Documento		Antecedentes
Fecha	Origen	
12/IX/951.-	Inf.J.Pol.de Paysandú.	-Propagandista activo del Partido Comunista en Paysandú.-
18/IX/964.	B-41-D-19.-	-Ideología.-Comunista.-Profesión:Jornalero.-Nacionalidad,Uruguayo.-Domiciliado en la calle Entre Ríos y Colón de la ciudad de Paysandú.- Eval.B-2.
16-IV-965	**B-41-D-7.-**	**-Ideología :comunista.Domicilio:EntreRíos y Colón de la ciudad de Paysandú.-**

SERVICIO DE INFORMACION
DE DEFENSA
Dep. 1

071815-G

Confeccionado el 4 OCT. 1973

F-1

VARIOS

FOTO

Apellidos GOMEZ de RODRIGUEZ

Nombres Santa Eudocia

Fecha de Nacimiento

Lugar de Nacimiento

Est. Civil

Cred. Civica ~~HAB.14.215~~ Céd. Identidad

Ctros Documentos

Ocupación

Padre

Madre

Domicilio Ciudad

Otros datos

FICHA COMPLEMENTÁRIA

52

DOCUMENTO		071815 ANTECEDENTES
FECHA	ORIGEN	
12.7.72	Doc.1987 Eval. A-2	Dicha persona visito al extremista RODRIGUEZ GOMEZ Ruben Dario.(SS)

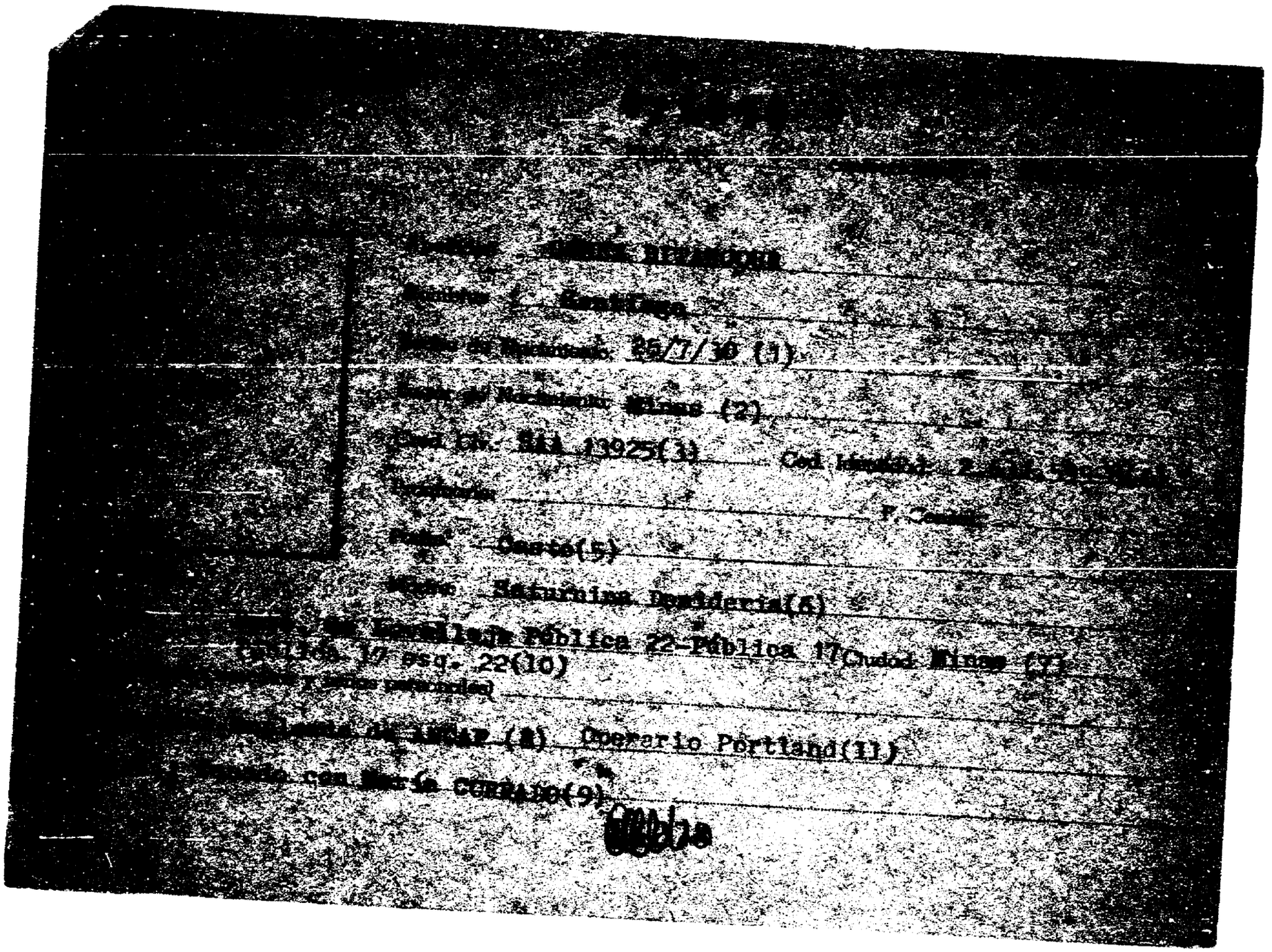

[illegible]	[illegible]	ANTECEDENTES
[illegible]	[illegible]	Detenido del Departamento de [illegible] violación del Decreto de [illegible] Seguridad .-
[illegible] (N.R. [illegible])	19[illegible]	27/11/67-En la publicación del [illegible] de la fecha, bajo el título NEGATIVA [illegible] CION, aparece su nombre en una lista [illegible] de Minas que solicitan a la I.M.Lavalleja [illegible] lón de la Casa de la Cultura a fin de [illegible] homenaje al "CHE" Guevara.- (U) [illegible] (9) EVALUACION: B - 2.-
[illegible]	19[illegible]	Figura en el 1er lugar de la lista [illegible] del Partido [illegible] Agrupación "UNIDAD Y TRABAJO" [illegible] to. de [illegible] como candidato para integrar los [illegible] antes [illegible] tales y Convenciones Nacionales [illegible] Elecciones [illegible] de los PP.BP. del 28 de Noviembre de 1982. (K)(U)
[illegible]		Por Oficio Nº 880 /82 el S.I.D. comunica a la Corte Electoral que de acuerdo a las disposiciones vigentes, no existen [illegible] jeciones para que el causante integre la lista de referencia. (K)(U)

FECHA	DOCUMENTOS	ANTECEDENTES A REGISTRAR 071816 F5-3
30.12.83 (Ficha No.	16721 246 ANCAP)	-Indica 10 y 11.-Eval.A-1.(TJ)

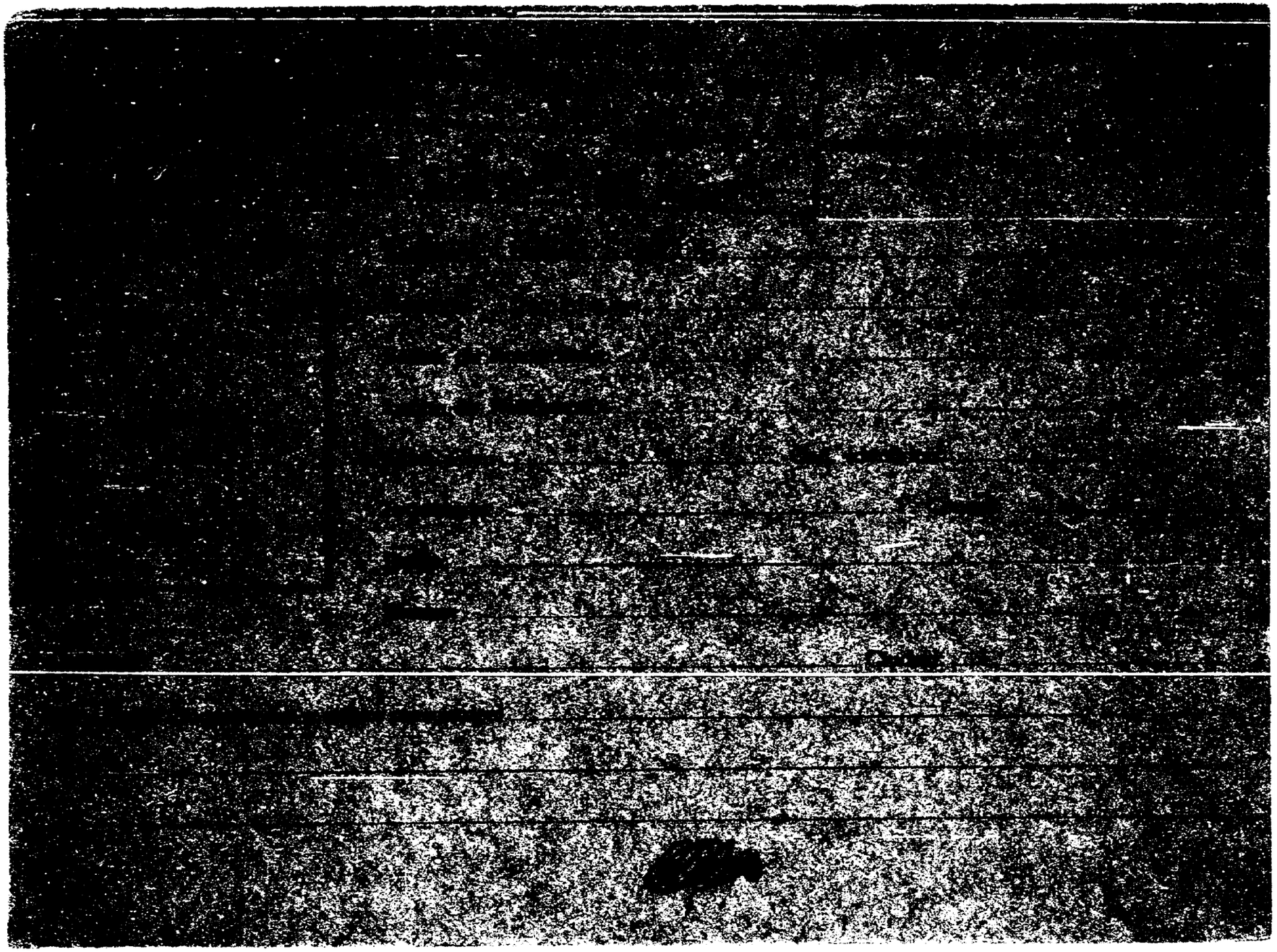

FICHA CONFIDENCIAL

071817. ANTECEDENTES

El reseñado figura en una relación de [illegible] fueron detenidas por violación a la [illegible] "Ley de Seguridad del Estado", que fueron decretadas por el Consejo Nacional de Gobierno.-
Su detención se realizó por parte de la Jefatura de Policía de Montevideo.-

071818-9

B-1

JUNTA DE COMANDANTES EN JEFE

S. I. D.

Dep. I Secc. I

Sub Secc. A/N

Ficha Nro. ____ Confec. 30.3.79

GOMEZ ESPINOSA — Apellidos

Santiago — Nombres

DOCUMENTOS: C/C B.A.B. 8047 — Serie / Nro. C/I. _____ — Nro. / Dpto.

OTROS DOC. _____ — Pasaporte / Lib. Enrol. / etc.

NACIMIENTO: _____ — Fecha / Lugar

DOMICILIO: _____ — Calle / Nro. / Teléf. / Ciudad o Localidad

PROFESION U OCUPACION: _____

LUGAR: _____ **CARGO:** _____

IDEOLOGIA POLITICA: _____ **CLASIFICACION:** _____

DATOS COMPLEMENTARIOS: _____ — Est. Civil / Cónyuge / Hijos

Otros familiares

62

Fecha	Documentos	071818 ANTECEDENTES A REGISTRAR
7.11.78	D.1513	-- Delegado de Mesa por las listas 1001 , en las elecciones nacionales del año 1971 por el Departamento de Montevideo .- Circuito N° 790 (Inf. Corte Electoral).- (Pág. N° 0281) (Y)

"VARIOS" 071819-7 3.11.82

JUNTA DE COMANDANTES EN JEFE

S. I. D.

Dep. I Secc. I

Sub Secc. A/N

Ficha Nº ..... Confec. .....

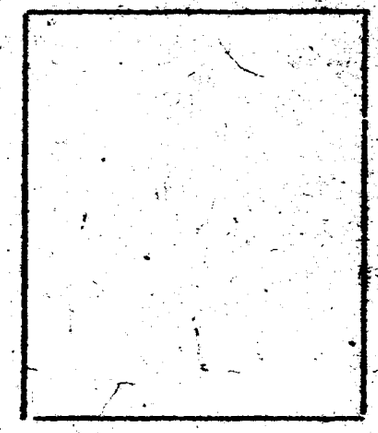

GOMEZ ..... Santos A.

Apellidos Nombres

DOCUMENTOS: C/C. ..... C/I. .....

Serie Nº Nº Dpto.

OTROS DOC. .....

Pasaporte Lib. Enrol. etc.

NACIMIENTO: .....

Fecha Lugar

DOMICILIO: .....

Calle Nº Teléf. Ciudad o Localidad

PROFESION U OCUPACION: .....

LUGAR: ..... CARGO: .....

IDEOLOGIA POLITICA: ..... CLASIFICACION: .....

DATOS COMPLEMENTARIOS .....

Est. Civil Cónyuge Hijos

.....

Otros familiares

Fecha	Documentos	071819 ANTECEDENTES A REGISTRAR
[illegible]	B-18932 B-18673	4/V/965 - En la revista "Estudios" el causante formula declaraciones a la prensa en favor del pueblo dominicano. EVALUANICON: B - 2.- (PP (LG).-

"C/G" 071820-5 CIVIL ACTIVIDAD PUBLICA - F-1

SERVICIO DE INFORMACION DE DEFENSA
Dep. I

Sección

MINISTERIO DE DEFENSA NACIONAL
SERVICIO DE INFORMACION DE DEFENSA
M/F

Ficha Nº I.X. 0203-6538 confeccionada el 26-V-966

FOTO

Apellidos GOMEZ DURDOS

Nombres Santos Alberto (2)

Fecha de Nacimiento: 67 años en 1982.-(3)

Lugar de Nacimiento:

Cred. Cív.: T.A.A. 5417 (4) Ced. Identidad: 425.263-1 Tacuarembó (5)

Prontuario: F. Censal:

Padre:

Madre:

Domicilio: Flores 215 (6) Ciudad: Tacuarembó (7)

Otros datos (Documentos y señas personales) (Diputado) PARTIDO COLORADO (JUBILADO)(1)

IDEOLOGIA POLITICA: Partido Colorado/Batlle-Francis/Nov/982 (8)

CLASIFICACION: CONVENCIONAL (9)

071820

FICHA COMPLEMENTARIA

Fs-2

Documento			ANTECEDENTES
Nº	Fecha	Origen	
75-1554	23-V111-965		-El reseñado es firmante de un Declaración de Legisladores de nuestro País, por la cual se aspíra a la pronta Libertad del joven patriota portuguez "José Augusto Silva" estudiante de 15 años de edad quién se encuentra encarcelado por orden del Gobierno de su País, encarcelado por motivos politicos, asi como la absolución de todos los presos politicos de ese País.-
17.06.82	16083		Se tomo conocimiento de una posible reunión Política, encabezada por el Dr. Jorge Batlle Ibañez, el cual concurrió al domicilio del causante, encontrándose en la misma el Dr. Abogado Tomás De Mattos. Posteriormente se dirigió conjuntamente con los anteriormente nombrados al domicilio del Dr. Juan José Alejandro.- Eval.A-1: (GM)(LA) INDICA (1)
[illegible]	[illegible]/077		Electo 9 Titular del Organo Deliberante Nacional del Partido COLORADO por el Departamento de TACUAREMBO Hoja de Votación T.A.L. de acuerdo al resultado de las Elecciones Internas de los Partidos Políticos habilitados, efectuadas el 28-XI-82. — Eval. A1 (XX). Indica: Del (2) al (9).-

C/G 071820

Dep. I Sect. I

Sub Secc. A/N

Ficha Nº ..... Confec. 8.11.82

JUNTA DE COMANDANTES EN JEFE

S. I. D.

GOMEZ DURDOS — Apellidos

Santos — Nombres

DOCUMENTOS: C/C. ..... Serie ..... Nº ..... C/I. ..... Nº ..... Dpto.

OTROS DOC. ..... Pasaporte ..... Lib. Enrol. ..... etc.

NACIMIENTO: ..... Fecha ..... Lugar

DOMICILIO: ..... Calle ..... Nº ..... Teléf. ..... Ciudad o Localidad

PROFESION U OCUPACION: .....

LUGAR: ..... CARGO: .....

IDEOLOGIA POLITICA: ..... CLASIFICACION: .....

DATOS COMPLEMENTARIOS .....

Est. Civil ..... Cónyuge ..... Hijos .....

Otros familiares

Fecha	Documentos	071820 ANTECEDENTES A REGISTRAR 54
29.9.82	20139	-Encontrándose comprendido en el Acto Institucional Nro.4 Art.3o., con fecha 24.7.81, la Comisión Interpretativa lo declara excluído de Oficio de la proscripción política establecida en el referido Acto. Eval: A-1 (M).-
5.4.84	33090/52	Integra en calidad de Titular el Organo Ejecutivo Departamental del Partido Colorado por el Departamento de Montevideo - Eval.- (A-1)(M-E)

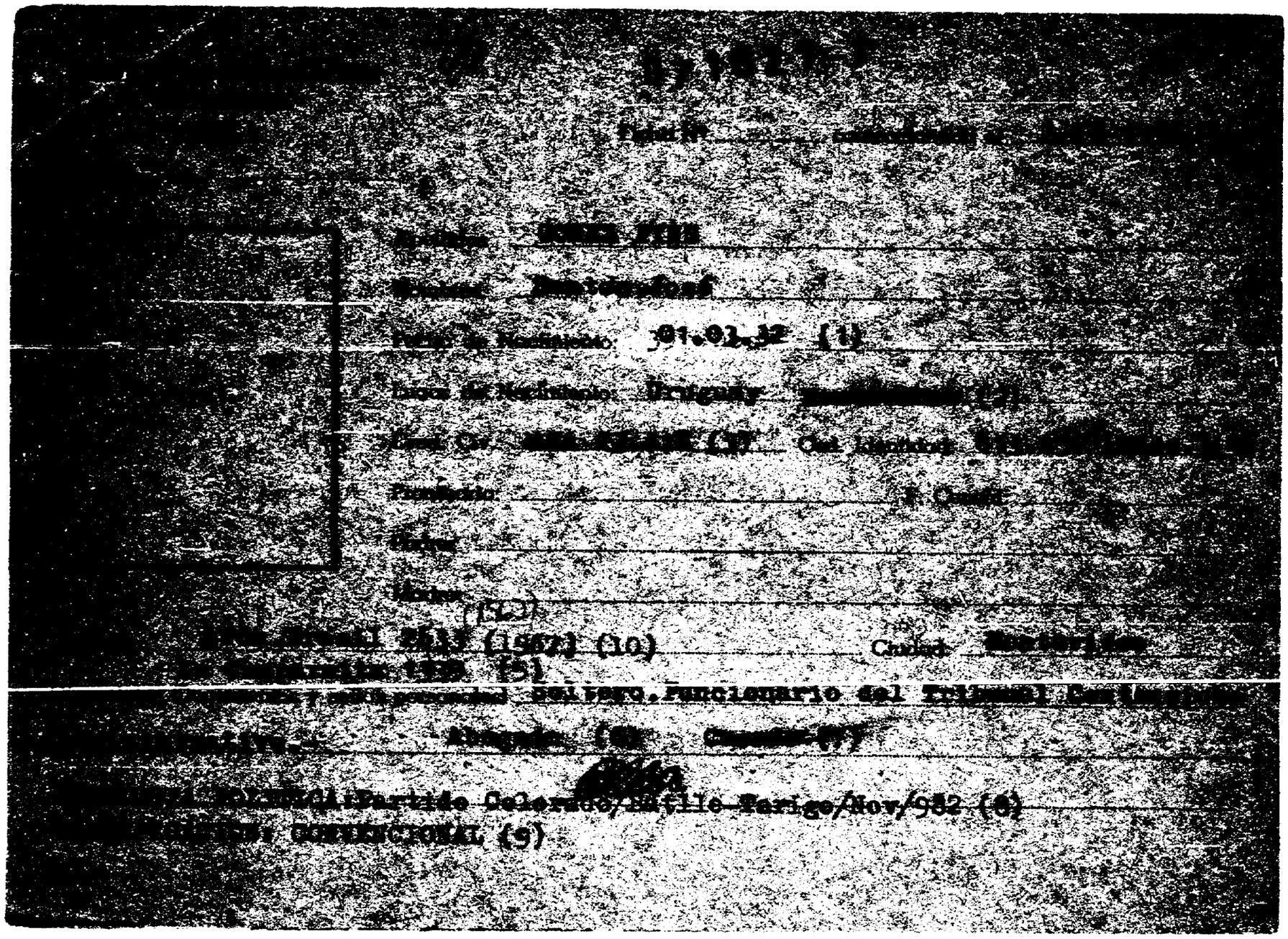

Fecha	Documento	ANTECEDENTES
[illegible]	[illegible]	-Detenido en el local de la [illegible] Medidas Prontas de Seguridad.-
		[illegible] en el 80 lugar de la lista ACE del Partido [illegible] "LIBERTAD Y CAMBIO" Bpto. de [illegible] como candidato para integrar los Deliberantes [illegible] tales y Convenciones Nacionales en las Elecciones [illegible] de los PP.PP. del 28 de Noviembre de 1982. (cc)(M) [illegible] (7)
		Por Oficio Nº 930/82 el S.I.D. comunica a la Corte Electoral que de acuerdo a las disposiciones vigentes, no existen [illegible] gaciones para que el causante integre la lista de [illegible] cia. [illegible])(K)
[illegible]	26.1.84	D.0779 pag.[illegible]	-1967-Indica Idem Doc. B.9. D.9.Eval:A-2.[illegible] (M).-

FECHA	DOCUMENTOS	ANTECEDENTES A REGISTRAR 07-1821 F-3
20.9.82	D. 19516	Actuó como orador de la reunión llevada a cabo por parte de la Coordinadora Colorada y Batllista, en la misma se designó elcabeza de la lista para las elecciones internas recayendo dicha designación sobre el Dr. Juan Jose' ALEJANDRO se trataron ademas los siguientes temas: como se debía votar para la elección de los Candidatos Nacionales y Departamentales, se refirieron a la democracia, la cual estaba en parte restringida por la reglamentaciones vigentes. Planteandose por último las gastos financieros que demandarán las actividades partidarias y las elecciones internas, exortandose a los presentes a depositar en el Comité el dinero que pudieran disponer.- Eval. A-1.-(FE)
18/1/83	23691/063	Electo 27 Suplente del Cuerpo Deliberante Nacional del Partido COLORADO por el Departamento de MONTEVIDEO Hoja de Votación A.C.E. de acuerdo al resultado de las Elecciones Internas de los Partidos Políticos habilitadas, efectuadas el 28-XI-82. — Eval. A-1 (XX). Indic: (8) y (9).-

071822-1

F-1

JUNTA DE COMANDANTES EN JEFE

S. I. D.

Dep. I Sec. I

Sub Secc. A/M

Ficha Nro. ____ Confec. 12.5.76

GOMEZ MARTINEZ de CARITAT Sara Celia

Apellidos Nombres

DOCUMENTOS: C/C ____ C/I. 675.961 (1)

Serie Nro. Nro. Dpto.

OTROS DOC. ____

Pasaporte Lib. Enrol. etc.

NACIMIENTO: ____

Fecha Lugar

DOMICILIO: ____

Calle Nro. Teléf. Ciudad o Localidad

PROFESION U OCUPACION: ____

LUGAR: ____ **CARGO:** ____

IDEOLOGIA POLITICA: ____ **CLASIFICACION:** ____

DATOS COMPLEMENTARIOS: ____

Est. Civil [redacted] Cónyuge Hijos

____

Otros familiares

F5-2

Fecha	Documentos	071822 ANTECEDENTES A REGISTRAR
12.3.76 PD. 7 a 7	330	5.3.76 -A la hora 23.55 en vuelo de la Cía Pan American hizo abandono del Pais con destino a Mexico. Se encontraba asilado en la Embajada de Mexico.- (DD)
14.5.83	24743/83	-03.03.83-Indica idem Doc. 330/76.-EVAL:A-2 (Q) Indica (1)
14.5.83	25349/83	-28.03.83-Indica idem Doc. 330/76.-EVAL:A-2 (Q)

24.1.84

11941 / 82
PAG. 2294

- POSEE ANTECEDENTES EN EL CO.NA.E -
EVAL - A - 1 (ICE) INDICA ( ) ( ) ( )

NOMBRE FALTA CARATULA 1823-9 No. V B1

FECHA	ORIGEN	ANTECEDENTES
		GOMEZ, Sebastian -

F-1

SERVICIO DE INTELIGENCIA
División I
(Seguridad)

MINISTERIO DE DEFENSA NACIONAL — SERVICIO DE INFORMACION DE DEFENSA — M/F
[illegible] 8621

Sección ·A·
Act. Ant. Nac.
Ficha N° [illegible]31.

Nombres y Apellidos: GOMEZ Secundino

Fecha de Nacimiento:

Lugar de Nacimiento:
(País - Ciudad o Localidad - etc.)

Foto

Cred. Civ.: Serie .... N.° .... Ced. Identidad:

Otros documentos:
(Pasaporte - Libreta Enrolam. - etc.)

Domicilio:
(Ciudad o Localidad) (Calle) (N.°) (Telef.)

Filiación
- Edad Aparente .... Color del Cutis
- Color del Cabello .... Estatura Aproximada
- Complexión .... Aspecto Social
- Señas particulares

[illegible]

Ficha confeccionada en Montevideo el 7 de mayo de 1963

F-2

071824

ACTIVIDADES

(1) Laborales: Profesión Tecnico Teatral Lugar de trabajo .....

Cargo ..... Antigüedad .....

Otras Actividades .....

.....

(2) Políticas: Ideología COMUNISTA ..... Actuación .....

Antecedentes .....

Antecedentes familiares .....

(3) Sociales: Estado Civil ..... Religión ..... Figuración .....

Grado Instrucción ..... Lugares que frecuenta .....

(4) Económicas: Situación ..... Capital aprox. ..... Vehículo ..... marca y N.o

Otros datos .....

Datos Complementarios .....

Apreciación Personal Gral. .....

.....

.....

[redacted] FICHA COMPLEMENTARIA Secundino 5-3

Documento		Antecedente 07182
Fecha	Origen	
6.I.962	Marcha	Firmante de un manifiesto del Movimiento de Trabajadores de la Cultura (integrantes del FIDEL). Firma manifiesto de MIL CIEN INTELECTUALES DEL FIDEL
3/III.963 10.III.963	El Popular	Firmante de un manifiesto por la derogacion de las Medidas Prontas de Seguridad establecidas con motivo de la huelga de UTE.
24_I_962	B-75-(I)-D-31	Firmante de un amnifiesto por la no intervención y condena de cualquier tentativa de sanción agresión ocoerdión ya sea económica política o militar y todo intento de ruptura diplomática con el Gobierno de Cuba, violatorio del principio de no intervención
11/XI/966	B_75 _D_630	Figura en un llamamiento a apoyar al "FRENTE IZQUIERDA DE LIBERACION" y a votar sus listas en las elecciones correspondientes al año en curso, llamamiento éste que es formulado por los trabajadores de la cultura de dicho Frente.

071825-4

F-1

JUNTA DE COMANDANTES EN JEFE

S. I. D.

Dep. I Secc. I

Sub Secc. A/N

Ficha Nro. ____ Confec 10.8.76

GOMEZ MENDOZA — Seferino Walter

Apellidos — Nombres

DOCUMENTOS: C/C _____ (Serie / Nro.) C/I. _____ (Nro. / Dpto.)

OTROS DOC. _____ (Pasaporte / Lib. Enrol. / etc.)

NACIMIENTO: 17.12.40 _____ (Fecha / Lugar)

DOMICILIO: Mr. Vera 1637 _____ Dpto. Rivera.- (Calle / Nro. / Teléf. / Ciudad o Localidad)

PROFESION U OCUPACION: Barista

LUGAR: Bar "El Sancho Alegre" **CARGO:** _____

IDEOLOGIA POLITICA: _____ **CLASIFICACION:** _____

DATOS COMPLEMENTARIOS: _____ (Est. Civil / Cónyuge / Hijos)

_____ (Otros familiares)

F-2

Fecha	Documentos	071825 ANTECEDENTES A REGISTRAR
31.5.76	D.0754	-Afiliado al Partido Comunista con el Nro. 57817, fecha ingreso: 18.8.71, presentado por: Juan C. MESA y Júlio Ma ALVEZ, seccional: P. Nuevo.- Eval: B-1 (M).-

JUNTA COMANDANTES EN JEFE
Dep. 1

071826-2

5-1

Confeccionado el 9.9.76

V A R I O S

FOTO

Apellidos GOMEZ FABINI

Nombres Segundo Marcel

Fecha de Nacimiento 22 años(1976)

Lugar de Nacimiento Uruguay

Est. Civil Soltero

Cred Cívica ..... Céd. Identidad .....

Otros Documentos .....

Ocupación .....

Padre .....

Madre .....

Domicilio Guazucúa 21 -Nuevo París Ciudad .....

Otros datos .....

IMP. CHIESA Hnos. Ltda. 3.000 - 5 - 76

FICHA COMPLEMENTARIA

$5.2

DOCUMENTO		071826 ANTECEDENTES
Fecha	Origen	
7.9.76 PD. 7 a 7	1143	28.8.76 -Detenido al arribar al Puerto Metropolitano procedente de Bs. Aires, habiendo viajado portando permiso consular al haber extraviado su documento de identidad. Una vez corroborada la misma recuperó la libertad. Es de constar que éste caso se reitera cotidianamente con personas que arriban procedentes de la vecina orilla.- (DD)

SERVICIO DE INFORMACION DE DEFENSA

Dep. 1

971827-0

Confeccionado el 21 ABR. 1975

Fs-1

VARIOS

FOTO

Apellidos [redacted] ROBLE

Nombres Sergio

Fecha de Nacimiento 26 años en 1974.

Lugar de Nacimiento Uruguay

Est. Civil

Cred Civica Céd. Identidad

Otros Documentos

Ocupación Obrero de la Fábrica VITERCO

Padre Antonio

Madre Lucía

Domicilio Oficial R. Nro. 4616 Ciudad MONTEVIDEO.-

Otros datos

Imp. CHIESA Hnos. Ltda. 10.000 - 12 - 73

FICHA COMPLEMENTARIA

F-2

DOCUMENTO		071827 ANTECEDENTES
Fecha	Origen	
20.5.74 JPM PD 07.00	Doc. 1138 a 07.00	- Detenido el 1ro. de Mayo de 1974 en los disturbios ocurridos en las calles Carlos Tellier y Carlos María Ramírez.-(SS)-
18.3.75	Doc. 0497 (EVAL. A.1)	- figura en una relación de personas que ingresarán en la Intendencia Municipal de Montevideo para desempañar funciones de Inspector de Tránsito los cuales registrah antecedentes en la DNII: Fué detenido el día 1.5.74 por participar en una manifestación "no autorizada" conjuntamente con otras personas. Internado en el Cilindro Municipal, recuperó su liberta el 7.5.74.(W);

12.6.77

071828-8

F-1

JUNTA DE COMANDANTES EN JEFE
S. I. D.

Dep. I Secc. I
Sub Secc. A/N
Ficha Nro. _____ Confec._____

GOMEZ — Apellidos
Sergio Adhemar — Nombres

DOCUMENTOS: C/C _____ (Serie / Nro.) C/I. _____ (Nro. / Dpto.)

OTROS DOC. _____ (Pasaporte / Lib. Enrol. / etc.)

NACIMIENTO: _____ (Fecha / Lugar)

DOMICILIO: Oficial 5 Nº. 6133 Montevideo (1)
(Calle / Nro. / Teléf. / Ciudad o Localidad)

PROFESION U OCUPACION: Ex-Soldado del Ministerio de Defensa

LUGAR: _____ CARGO: _____

IDEOLOGIA POLITICA: _____ CLASIFICACION: _____

DATOS COMPLEMENTARIOS: _____
(Est. Civil / Cónyuge / Hijos)

_____
Otros familiares

F-2

071828

Fecha	Documentos	ANTECEDENTES A REGISTRAR
2.8.77 PEI No. Depto II	D.0776 412/B/977 EME	- Afiliado al proscripto "Partido Comunista", tuvo militancia gremial, siendo integrante del Congreso Obrero Textil (COT), habiendo conocido al dirigente Thelman BORGES (clandestino) asi mismo conoció al Soldado Ramón Héctor DIAZ LAMOCA como militante activo. Se encuentra a disposición del Señor Juez Militar de Instrucción.- Eval. A-1.- (S).-
25.10.77	Doc.1106	Figura en relación de Movimientos de Recluídos al 31.7.77.- Situación:BAJA del Bn.Trasm.1.-Fecha:13.7.77.-Causa:Libertad con Emplazamiento.-Juez:JMI.2do.T.-Fecha de Detenido: 30.5.77.-Antecedentes:A disposición de la Justicia.-Eval. A-1.- (i).
4.1.78	Doc.0022	-Indica lo mismo que el documento anterior. (MM).-
14.5.83	24862/83	-08.03.83-Figura en una relación procedente de la P.M.E.de libertades otorgadas por la Justicia Militar, desde 1972 al 31.07.80.Detenido el 30.05.77, liberado el 13.07.77.- EVAL:A-1 (Q) Indica (1)

JUNTA DE COMANDANTES EN JEFE

S. I. D.

071829-6

Fs 1

Dep. I Secc. I

Sub Secc. XXX

Ficha N.° ..... Confec. 6.9.83

GOMEZ MARTINEZ — Apellidos

Sergio Américo — Nombres

DOCUMENTOS: C/C. ..... Serie ..... N.° ..... C/I. 1.465.415-2(1) N.° Dpto.

OTROS DOC. ..... Pasaporte ..... Lib. Enrol. ..... etc.

NACIMIENTO: 22.7.61(2) Montevideo(3) — Fecha — lugar

DOMICILIO: Gregorio Perez 4730(4) — Calle — N.° — Teléf. — Ciudad o localidad

PROFESION U OCUPACION: .....

LUGAR: ..... CARGO: .....

IDEOLOGIA POLITICA: ..... CLASIFICACION: .....

DATOS COMPLEMENTARIOS: Soltero(5) — Est. Civil — Cónyuge — Hijos

Hijo de: Gregorio y Zulma Nélida(6) — Otros familiares

Fecha	Documentos	071829 ANTECEDENTES A REGISTRAR Fs 2
6.9.83	29818/3 P.D.	-25.8.83.-Detenido en momentes que manifestaba por la Avda.18 de Julio. 27.8.83.-Se encuentra internado bajo el régimen de M.P.S. en el Cuerpo de Fusileros Navales.Eval:A-1.(TT)
7.9.83.	29925/1	Indica IDEM. Doc.29818.-"val.A-1.-(FE)
23.9.83	30483/1	-"EL DIA" 15.9.83.-Recuperó su libertad.(TT)
25.11.83	31491/2	Indica idem doc. 29818.Eval:A-1 Ind. 1 al 6.(CC)

Ficha confeccionada el 22/2/75.-

MINISTERIO DE DEFENSA NACIONAL

S. I. D.

071830-4

Dep. 1 PE 57-1 Sec. 1

Sub-Secc. A/N

Ficha Nro._____ Confec. _____

GOMEZ — Apellidos

Sergio Macedonio — Nombres

DOCUMENTOS: C/C. _____ (Serie / Nro.) C/I. _____ (Nro. / Dpto)

OTROS DOC. _____ (Pasaporte / Lib. Enrol. / etc.)

NACIMIENTO: _____ (Fecha / Lugar)

DOMICILIO: _____ (Calle / Nro. / Telef. / Ciudad o Localidad)

PROFESION U OCUPACION: _____

LUGAR: _____ **CARGO:** _____

IDEOLOGIA POLITICA: _____ **CLASIFICACION:** _____

DATOS COMPLEMENTARIOS: _____ (Est. Civil / Cónyuge / Hijos)

_____ (Otros familiares)

5-2

Fecha	Documentos	071830 ANTECEDENTES A REGISTRAR
14/6/74	1451	Figura en una nómina de civiles bajo la responsabilidad de del Ejército. Con fecha 29/5/74 fue evacuado de B.I.1 a REG.C.9.-(VV)

MINISTERIO DE DEFENSA NACIONAL 071837-2 PE Dep. I 28.4.75 Sec. I

S. I. D. Sub - Sec. G

Ficha Nro.____ Confec.____

ALMEIDA (1) Serrana

Apellidos Nombres

DOCUMENTOS: C/C AXB 14913 (2) C/I 1.145.766 (3)

Serie Nro. Nro. Dpto.

OTROS DOC.____

Pasaporte Lib. Enrol. etc.

NACIMIENTO: 13.10.49 (4) Montevideo

Fecha Lugar

DOMICILIO: Río Branco 1224 (5)

Calle Nro. Telef. Ciudad o Localidad

PROFESION U OCUPACION: Func. Corte Electoral (6)

LUGAR:____ CARGO:____

IDEOLOGIA POLITICA:____ CLASIFICACION:____

DATOS COMPLEMENTARIOS: Casada

Est. Civil Cónyuge Hijos

Otros familiares

Fs-2

Fecha	Documentos	071837 ANTECEDENTES A REGISTRAR
[illegible].10.78	D.1602 (Ev. C-1)	Su esposo está preso por integrar el M.L.N..- Hace contactos con el Dr. Jorge Mosteiro.- (00)
14.11.78	------	Solicita C.H.C.P. Nº 1014 Secc. 2da. Indiva del (1) al (6).-qq-.

Ficha confeccionada el 22/5/73

MINISTERIO DE DEFENSA NACIONAL
S. I. D.

071831

Dep. 1 **PE** Sec. 1
Sub-Secc. A/N
Ficha Nº____ Confec.____

GOMEZ — Apellidos
Serrana — Nombres

DOCUMENTOS: C/C.____ (Serie / Nro.) C/I.____ (Nro. / Dpto.)

OTROS DOC. ____ (Pasaporte / Lib. Enrol. / etc.)

NACIMIENTO: ____ (Fecha / Lugar)

DOMICILIO: ____ (Calle / Nro. / Teléf. / Ciudad o Localidad)

PROFESION U OCUPACION: ____

LUGAR: ____ **CARGO:** ____

IDEOLOGIA POLITICA: ____ **CLASIFICACION:** ____

DATOS COMPLEMENTARIOS: ____ (Est. Civil / Cónyuge / Hijos)

____ (Otros familiares)

64.

071831

Fecha	Documentos	ANTECEDENTES A REGISTRAR
30/4/73 Anex.1B.	D.904 P.P.I. E.M.G.E.	Liberada bajo vigilancia en el mes de marzo/73.-(H).

Ficha confeccionada el día 10/10/1973

.NISTERIO DE DEFENSA NACIONAL 071832-0

S. I. D.

Dep. 1 P E Sec. 1

b - Secc.

Ficha Nro. ..... Confec. .....

GOMEZ ..... Servando .....

Apellidos Nombres

OCUMENTOS: C/C. ..... C/I. .....

Serie Nro. Nro. Dpto.

OTROS DOC. .....

Pasaporte Lib. Enrol. etc.

NACIMIENTO: .....

Fecha Lugar

DOMICILIO: Manuel Rodriguez 1038 (Las Piedras) ó Maciel 1278 (casa de apartamentos)

Calle Nro. Teléf. Ciudad o Localidad

PROFESION U OCUPACION: Estudiante de la Universidad del Trabajo.-

LUGAR: ..... CARGO: .....

IDEOLOGIA POLITICA: ..... CLASIFICACION: .....

DATOS COMPLEMENTARIOS: .....

Est. Civil Cónyuge Hijos

.....

Otros familiares

5-2

Fecha	Documentos	071832 ANTECEDENTES A REGISTRAR
6/9/1973	D. 2756	- Sería integrante de una célula sediciosa junto con Graciela LAB[illegible] Se ocupan de hacer relevamientos de locales policiales y muy espec mente de la Chacra Policial siguiendo todos los movimientos de un cial que sería Administrador de la referida Chacra. Estos elemento otros integrantes de la supuesta célula están provistos de buen ar mento,incluso metralletas.- (C.C)

071833-8

Fs-1

JUNTA DE COMANDANTES EN JEFE

S. I. D.

Dep. I Secc. I

Sub Secc. A/N

Ficha Nro. ____ Confec. 30.3.79

GOMEZ ESPERANZA — Servando Roberto

Apellidos — Nombres

DOCUMENTOS: C/C A.C.B. 8466 — C/I. _____

Serie Nro. — Nro. Dpto.

OTROS DOC. _____

Pasaporte — Lib. Enrol. — etc.

NACIMIENTO: _____

Fecha — Lugar

DOMICILIO: _____

Calle — Nro. — Teléf. — Ciudad o Localidad

PROFESION U OCUPACION: _____

LUGAR: _____ **CARGO:** _____

IDEOLOGIA POLITICA: _____ **CLASIFICACION:** _____

DATOS COMPLEMENTARIOS: _____

Est. Civil [illegible] — Cónyuge — Hijos

_____

Otros familiares

Fs-2

Fecha	Documentos	071833 ANTECEDENTES A REGISTRAR
7.11.78	D.1513	-- Delegado de Mesa por las listas 90,190 , en las elecciones nacionales del año 1971 por el Departamento de Montevideo .- Circuito N° 1284 (Inf. Corte Electoral).- (Pág. N° 0281) (Y)

071834-6

F-1

SERVICIO DE INFORMACION DE DEFENSA
Dep. 1

V A R I O S

Confeccionado el 10.8.73.

Apellidos GOMEZ

Nombres Severino Alen

Fecha de Nacimiento

Lugar de Nacimiento

Est. Civil

Cred. Civica Céd. Identidad

Otros Documentos

Ocupación

FOTO

Padre

Madre

Domicilio Ciudad

Otros datos

Imp. CHILESA Hnos. Ltda. 4.000 - 11 - 72

FICHA COMPLEMENTARIA

f. 2.

DOCUMENTO		071834 ANTECEDENTES
Fecha	Origen	
1971.	Lista 847.	Candidato como 13º. titular a la J.Dptal.por la lista. Juventud por el Desarrollo Oriental._(V).

071835-3

Fs-1

MINISTERIO DE DEFENSA NACIONAL
S. I. D. Ficha confeccionada el 29/8/72

Dep. 1 Secc. I
Sub-Secc. A/N
Ficha Nro..... Confec. .....

[redacted} Severino Jesús
Apellidos Nombres

DOCUMENTOS: C/C. ..... C/I. .....
Serie Nro. Nro. Dpto.

OTROS DOC. .....
Pasaporte Lib. Enrol. etc.

NACIMIENTO: .....
Fecha Lugar

DOMICILIO: .....
Calle Nro. Teléf. Ciudad o Localidad

PROFESION U OCUPACION: .....

LUGAR: ..... CARGO: .....

IDEOLOGIA POLITICA: Socialista. CLASIFICACION: .....

DATOS COMPLEMENTARIOS: .....
Est. Civil [redacted] Conyuge Hijos

.....
Otros familiares

f 52.

Fecha	Documentos	071835 ANTECEDENTES A REGISTRAR
1971.	Lista 90	-Candidato en el 11 lugar a la Junta Departamental en las elecciones [illegible] de 1971. "PP".-
1971.	Lista 988 PDC F-A Lista 1808.	Candidato en el 9 lugar a la Junta Departamental por el dpto.de Treinta y Tres sub lema Frente de T.y Tres (SS)

071836-1

Fs-1

JUNTA DE COMANDANTES EN JEFE

S. I. D.

Dep. I Sec. I

Sub Secc. A/N

Ficha Nro. _____ Confec. 26.10.86

[redacted]	Silvio
Apellidos	Nombres

DOCUMENTOS: C/C _____ (Serie / Nro.) C/I. _____ (Nro. / Dpto.)

OTROS DOC. _____ (Pasaporte / Lib. Enrol. / etc.)

NACIMIENTO: _____ (Fecha / Lugar)

DOMICILIO: _____ (Calle / Nro. / Teléf. / Ciudad o Localidad)

PROFESION U OCUPACION: _____

LUGAR: _____ **CARGO:** _____

IDEOLOGIA POLITICA: _____ **CLASIFICACION:** _____

DATOS COMPLEMENTARIOS: _____ (Est. Civil / Cónyuge / Hijos)

_____ (Otros familiares)

Fecha	Documentos	071836 ANTECEDENTES A REGISTRAR
23.9.76 Fs. 7 a 7	1221	20.9.76 -En la inspección realizada al domicilio de José María Rodríguez Castro; fue incautado un carnet a su nombre de afiliado al P. Comunista No. 4.069.- (ED)

VARIOS

JUNTA DE COMANDANTES EN JEFE
S. I. D.

071837-9

12.08.82 Fs-1
Dep. I Secc. I

Sub. Secc. A/N

Ficha N.º ..... Confec. .....

GOMEZ — Apellidos
Silvia — Nombres

DOCUMENTOS: C/C ..... C/I. 1.885.470
Serie N.º N.º Dpto.

OTROS DOC. .....
Paseporte Lib. Enrol. etc.

NACIMIENTO: .....
Fecha Lugar

DOMICILIO: .....
Calle N.º Teléf. Ciudad o Localidad

PROFESION U OCUPACION: .....

LUGAR: ..... CARGO: .....

IDEOLOGIA POLITICA: ..... CLASIFICACION: .....

DATOS COMPLEMENTARIOS: .....
Est.Civil Cónyuge Hijos

.....
Otros familiares

Fecha	Documentos	071837 ANTECEDENTES A REGISTRAR 5-2
05.08.82	17469	Ab/82-Firma un documento junto a otros alumnos del Liceo No.3 solicitando la derogación de varias disposiciones en vigencia y la realización de mejoras en dicho Instituto. Dicha solicitud motivó 10 días de suspensión a todos los alumnos.Eval.A-1 (GM)(LA)

071838-7

15-1

SERVICIO DE INFORMACION
DE DEFENSA
Dep. I

..... Sección
Act. Ant. Nac.
Ficha Nº .....

GIL (5)

Nombres y Apellidos: GOMEZ GOTUZZO
Silvio

Fecha de Nacimiento: .....

Lugar de Nacimiento: .....
(País - Ciudad o Localidad - etc.)

Cred. Cív.: Serie ..... Nº ..... Ced. Identidad: .....

Otros documentos: .....
(Pasaporte — Libreta Enrolam. — etc.)

FOTO

Domicilio: (3) Artigas -Pte.Baldomir y Pte.Berreta (1968) (4)
(Ciudad o Localidad) (Calle) Nº Teléf

Filiación

Edad aparente ..... Color del Cutis .....

Color del Cabello ..... Estatura Aproximada .....

Complexión ..... Aspecto Social .....

Señas particulares .....

Ficha confeccionada en Montevideo el 20 de junio de 1969

Pág. 1

071838

Fs-2

ACTIVIDADES

(1) **Laborales:** Profesión ①Arquitecto Ingeniero.⑥ Lugar de trabajo .....

Cargo ..... Antigüedad .....

Otras Actividades .....

(2) **Políticas:** Ideología ..... Actuación ②PC en Artigas .....

Antecedentes .....

Antecedentes familiares .....

(3) **Sociales:** Estado Civil ..... Religión ..... Figuración .....

Grado Instrucción ..... Lugares que frecuenta .....

(4) **Económicas:** Situación ..... Capital aprox. ..... Vehículo .....
marca y Nº

Otros datos .....

Datos Complementarios .....

Apreciación Personal Gral. .....

GOMEZ GOTUZZO — Silvio — F-3

FICHA COMPLEMENTARIA

071838
SIMP.-

Documento		ANTECEDENTES
Fecha	Origen	
22-VI-66	B63(1)-D2	Indica-(1) - (2) - (3) Eval. B-2 (BB).-
15/V/968	63(1)-4	-Figura en una relación de elementos izquierdistas del Dpto.de Artigas.-Indica(4).-Simpatisante
7/XI/1966	B.64(1)/D.9	-Integra una lista de personas izquierdistas del Dpto. de Artigas.-Indica (5)y(6).-
21.8.72	Doc.2610	- Indica documento anterior.-(SS)-

071839-5

JUNTA DE COMANDANTES EN JEFE
S. I. D.

Dep. I A. N. Sec. I
Sub. Secc. A/N
Ficha N.º ..... Confec. 16.9.82

GOMEZ de MORIN — Silvya
Apellidos — Nombres

DOCUMENTOS: C/C ..... C/I. .....
Serie N.º N.º Dpto.

OTROS DOC. .....
Pasaporte Lib. Enrol. etc.

NACIMIENTO: .....
Fecha Lugar

DOMICILIO: Antonio Marquez 5322.
Calle N.º Teléf. Ciudad o Localidad

PROFESION U OCUPACION: .....

LUGAR: ..... **CARGO:** .....

IDEOLOGIA POLITICA: ..... **CLASIFICACION:** .....

DATOS COMPLEMENTARIOS: casada — Ricardo Alberto.MORIN MORENO.
Est.Civil Cónyuge Hijos

.....

Otros familiares

62

Fecha	Documentos	071830 ANTECEDENTES A REGISTRAR
2.9.82	18373/PD	01.9.82:Detenida en su domicilio junto a su esposo y un grupo de personas, en momentos en que emitía una comunicación a la HABANA(Cuba), por medio de un equipo de radio aficionados.Posteriormente se pudo establecer que este equipo estaba funcionando sin el permiso correspondiente, ya que no estan registrados como radioaficionados ni la causante , como así tampoco su esposo.-Eval.A-1.(TJ)
3.9.82	18485/PD	03.9.82:Consultada la Dir. Nal. de Identificación Civil, la registra como la esposa de Ricardo Alberto MORIN MORENO, a pesar de que MORIN MORENO reside en la finca de la calle Antonio Marquez 5312, en compañia de Graciela DE ARMAS SOLARI.-Eval.A-1.(TJ)

JUNTA DE COMANDANTES EN JEFE
S. I. D.

07340-3

Dep. I V. Secc. I
Sub. Secc. A/N
Ficha N.º ..... Confec. 27.7.82

MASSA (1)

GOMEZ de VICO (Apellidos) Soledad (Nombres)

DOCUMENTOS: C/C KAA 13431 (2) (Serie / N.º) C/I. 27898 Paysandú (3) (N.º / Dpto.)

OTROS DOC. (Pasaporte / Lib. Enrol. / etc.)

NACIMIENTO: 01.05.922 (4) (Fecha) Brasil (5) (Lugar)

DOMICILIO: J.P.Varela 895 (6) (Calle / N.º / Teléf. / Ciudad o Localidad)

PROFESION U OCUPACION: Dra. Medico (7)

LUGAR: CARGO:

IDEOLOGIA POLITICA: **Partido Nacional(9)** CLASIFICACION: **LISTA KAP (PAYSANDU)** (10)

DATOS COMPLEMENTARIOS: Casada (8) (Est.Civil / Cónyuge / Hijos)

Firma y Nombres

Fecha	Documentos	071840 ANTECEDENTES A REGISTRAR B-2
23.4.82	D.14024	"La Democracia" ABR/82/ Integrad desde el 26.3.82, la Comisión Fiscal del Club "Diego Lamas" del P.N.. Cabe agregar que el mencionado Club es de Paysandú y adherido al Mov. Por la Patria".-(AD)
2.9.82	18421	Figura en el 32 lugar de la lista KAF del Partido Nacional Agrupación Por la Patria, "Diego Lamas" Dpto. de Paysandú como candidato para integrar los Deliberantes Departamentales y Convenciones Nacionales en las Elecciones internas de los PP.PP. del 28 de Noviembre de 1982. (D/[illegible]) Indica (1) al (8)-
5.10.82	—	Por Oficio Nº. 759 /82 el S.I.D. comunica a la Corte Electoral, que de acuerdo a las disposiciones vigentes, no existen objeciones para que el causante integre la lista de referencia. (D/[illegible])
23.5.84	8403242/006	-Indica ídem doc. 14024/82. Eval.A-1 (TL).-
24.5.84	[illegible]/86	Integra en calidad de Suplente el Organo Deliberante Departamental del Partido Nacional por el Departamento de Paysandú.- Eval.- (A-1) (KE)

Fecha	Documentos	GOMEZ de VICO 071840 ANTECEDENTES A REGISTRAR Soledad
	///...	-Indica 9 y 10

071841-1

FJ-1

JUNTA DE COMANDANTES EN JEFE

S. I. D.

Dep. I Secc. I

Sub Secc. A/N

Ficha Nro. _____ Confec. 30.3.79

GOMEZ CANEJO — Apellidos

Sonia Mabel — Nombres

DOCUMENTOS: C/C B.M.A. 21385 — Serie / Nro. — C/I. _____ — Nro. / Dpto.

OTROS DOC. _____ — Pasaporte / Lib. Enrol. / etc.

NACIMIENTO: _____ — Fecha / Lugar

DOMICILIO: _____ — Calle / Nro. / Teléf. / Ciudad o Localidad

PROFESION U OCUPACION: _____

LUGAR: _____ **CARGO:** _____

IDEOLOGIA POLITICA: _____ **CLASIFICACION:** _____

DATOS COMPLEMENTARIOS: _____

Est. Civil — Cónyuge — Hijos

Otros familiares

F-2

Fecha	Documentos	071841 ANTECEDENTES A REGISTRAR
7.11.78	D.1513	-- Delegado de Mesa por las listas 1001, 2001 , en las elecciones nacionales del año 1971 por el Departamento de Montevideo .- Circuito N° 2165 (Inf. Corte Electoral).- (Pág. N° 0281) (Y)

071842-9

FS-1

JUNTA DE COMANDANTES EN JEFE

S. I. D.

Dep. I Secc. I

Sub Secc. A/N

Ficha N.° Confec. 04/08/83

GOMEZ — Apellidos

Susana — Nombres

DOCUMENTOS: C/C. ..... Serie ..... N.° ..... C/I. ..... N.° ..... Dpto.

OTROS DOC. ..... Pasaporte ..... Lib. Enrol. ..... etc.

NACIMIENTO: ..... Fecha ..... lugar

DOMICILIO: ..... Calle ..... N.° ..... Teléf. ..... Ciudad o localidad

PROFESION U OCUPACION: .....

LUGAR: ..... CARGO: .....

IDEOLOGIA POLITICA: ..... CLASIFICACION: "P.C."

DATOS COMPLEMENTARIOS: ..... Est. Civil ..... Cónyuge ..... Hijos

..... Otros familiares

Fecha	Documentos	071842 ANTECEDENTES A REGISTRAR	A-2
04/08/83	D.26314 Pág.3009	-1971/1978.En información referente al "P.C.", obtenida por el Dpto.III/S.I.D. en éste período, se establece: Integrante del Partido Comunista. Regional 5 (Secc."Este"). Participante de la Conferencia Nacional del Partido Comunista, realizada el 1o. y 2 de Diciembre de 1972. EVAL.A-2 (P).-	

071843-7

F-1

MINISTERIO DE DEFENSA NACIONAL
S. I. D.

20 NOV. 1973

Dep. I Secc. I
Sub - Secc. G
Ficha Nro._____ Confec._____

GOMEZ — Apellidos
Susana — Nombres

DOCUMENTOS: C/C._____ (Serie / Nro.) C/I._____ (Nro. / Dpto.)

OTROS DOC. _____ (Pasaporte / Lib. Enrol. / etc.)

NACIMIENTO: _____ (Fecha / Lugar)

DOMICILIO: _____ (Calle / Nro. / Telef. / Ciudad o Localidad)

PROFESION U OCUPACION: Empleada

LUGAR: H. de Clínicas CARGO: _____

IDEOLOGIA POLITICA: Comunista CLASIFICACION: Activista

DATOS COMPLEMENTARIOS: _____ (Est. Civil / Conyuge / Hijos)

Otros familiares

F5-2

071843

Fecha	Documentos	ANTECEDENTES A REGISTRAR
28-8-73	2629	-Figura entre los suplentes ~~pm~~ en la Lista N° 18 de la Asoc. de Func. del H. de Clínicas esta lista lucha ~~pm~~ en contra del Proy. de Reg. Sind. , por las libertades y por las reivindicaciones del gremio.-(G)

JUNTA DE COMANDANTES EN JEFE 071844-5 G.

S. I. D.

Dep. I Secc. I

Sub Secc. XXV

Ficha N.° ..... Confec. 22.8.83

GOMEZ ARIGON — Susana Gladys

Apellidos — Nombres

DOCUMENTOS: C/C. ..... C/I. 1.407.946

Serie — N.° — N.° — Dpto.

OTROS DOC. .....

Pasaporte — Lib. Enrol. — etc.

NACIMIENTO: .....

Fecha — lugar

DOMICILIO: Chacarro 1235 Apto. 302 (1983)

Calle — N.° — Teléf. — Ciudad o localidad

PROFESION U OCUPACION: .....

LUGAR: ..... CARGO: .....

IDEOLOGIA POLITICA: ..... CLASIFICACION: .....

DATOS COMPLEMENTARIOS: .....

Est. Civil — Cónyuge — Hijos

.....

Otros familiares

Fecha	Documentos	071844 ANTECEDENTES A REGISTRAR F-2
22.8.83	29513/4 P.D.	-15.8.83.-Integra la Comisión Previsoria de la "Asociación Laboral de Empleados del Club Banco República" para constituirse en Asociación Laboral de 1er.Grado.Eval:A-1.(TT)

REVISTA EXCLUSIVO 071845-2

F-1

JUNTA DE COMANDANTES EN JEFE

S. I. D.

DEP. I V. SECC. I

SUB SECC. A/N

FICHA Nº 23. CONFEC. 8-6-81

GOMEZ — Apellidos

Faberé — Nombres

DOCUMENTOS: C/C ____ Nº ____ Dpto. ____ C/I. ____ Serie ____ Nº ____

OTROS DOC. ____ Pasaporte ____ Li. Enrol ____ etc.

NACIMIENTO: 30 años en 1978. (DNII) — Fecha — Lugar

DOMICILIO: Banfield (RCA. ARGENTINA) (DNII). — Calle — Nº — Teléf. — Ciudad o Localidad

PROFESION U OCUPACION: Humorista dibujante. (DNII)

LUGAR: Revista Exclusivo **CARGO:** Humor Gráfico

IDEOLOGIA POLITICA: ____ **CLASIFICACION:** ____

DATOS COMPLEMENTARIOS: Casado — Est. Civil — 2 Hijos — Cónyuge

Otros familiares

Fs-2

FECHA	DOCUMENTOS	071845 ANTECEDENTES A REGISTRAR
JUL/81	DNII	Datos extraídos del diario "Clarín" del 26.12.78.pag.13. 11.2.76. según diligenciado 58.976. del Dpto.2. el mismo integra el cuerpo de redacción de la revista humorística LA PIPETA. 5.2.79. Clarín del 26.12.78. pag.13. publica artículo titulado: "TADARE EL PADRE DE DIOGENES Y EL LINYERA", en donde se le realiza una escueta entrevista al mismo, interrogando sobre sus actividades anteriores y su origen en nuestro país. No se encuentre documento.- (Fs)
12.1.83	D.23661	En la edición especial de la revista humorística "EL DEDO", correspondiente a enero/1983, el causante integra la plana de dibujantes.-(AD)

Imp. Nacional 1978/79

071840-0

[illegible] DE DEFENSA NACIONAL
S. I. D.

Dep. I
Sub-Secc. 6
Ficha Nº. ..... Confec.
5.5.72

GOMEZ ..... Telmo
Apellidos ..... Nombres

DOCUMENTOS: C/C ..... C/I .....
Serie ..... No. ..... No. ..... Dpto.

OTROS DOC.: .....
Pasaporte ..... Lib. Enrol. ..... etc.

NACIMIENTO: .....
Fecha ..... Lugar

DOMICILIO: .....
Calle ..... No. ..... Telef ..... Ciudad o Localidad

PROFESION U OCUPACION: .....

LUGAR: ..... CARGO .....

IDEOLOGIA POLITICA ..... CLASIFICACION DIRGENTE

DATOS COMPLEMENTARIOS .....
Est. Civil ..... Conyuge ..... Hijos

.....
Otros Familiares

		071846 ANTECEDENTES A REGISTRAR
8.92	B79-D105.	Integrante de la Comisión Directiva de la rama de pl[illegible] del SUNCA.(V).-

SERVICIO DE INFORMACION
DE DEFENSA
Dep. I

MINISTERIO DE DEFENSA NACIONAL
SERVICIO DE INFORMACION DE DEFENSA

M / F

I.A. 0118-9638

Sección
Act. Ant. Nac.
Ficha ~~Nº 70~~

Nombres y Apellidos: GOMEZ.- 071847-8
Teodomiro.-

Fecha de Nacimiento: .....

Lugar de Nacimiento: .....
(País - Ciudad o Localidad - etc.)

Cred. Cív.: Serie ..... Nº ..... Ced. Identidad: .....

Otros documentos: .....
(Pasaporte — Libreta Enrolam. — etc.)

FOTO

Domicilio: Montevideo, Larravide 3087 y T.Claramunt.-
(Ciudad o Localidad) (Calle) Nº Teléf

Filiación

Edad aparente ..... Color del Cutis .....

Color del Cabello ..... Estatura Aproximada .....

Complexión ..... Aspecto Social .....

Señas particulares .....

.....

Ficha confeccionada en Montevideo, el 16 de diciembre de 1966.-

Form. 1

071847

F5-2

ACTIVIDADES

(1) **Laborales:** Profesión ..... Lugar de trabajo E. Chiringhelli.-

Cargo ..... Antigüedad .....

Otras Actividades .....

.....

(2) **Políticas:** Ideología ..... Actuación .....

Antecedentes .....

Antecedentes familiares .....

(3) **Sociales:** Estado Civil ..... Religión ..... Figuración .....

Grado Instrucción ..... Lugares que frecuenta .....

(4) **Económicas:** Situación ..... Capital aprox. ..... Vehículo .....
marca y Nº

Otros datos .....

Datos Complementarios .....

Apreciación Personal Gral. .....

.....

.....

GOMEZ, FICHA COMPLEMENTARIA Teodomiro.- F-3.

Documento		ANTECEDENTES 071847
Fecha	Origen	
4-XI-966.-	B-77-D-195.-	-Su nombre figura en una relación de personas a las cuales se les sindica como elementos "Activistas Izquierdistas"de la firma Guiringuelli.- Domiciliado en Larravide 3087 y T.Claramunt,desempeñándose en dicha firma en la Secc.Vulc.Pant.Rec. (Eval.F-6).-

FICHA COMPLEMENTARIA 54

Documento		071847	ANTECEDENTES
Fecha	Origen		

Fórm. 2

SERVICIO DE INFORMACION
DE DEFENSA
Dep. I

309

071847

81-5
Sección "G"
Grandes
Ficha Nº [illegible]

Nombres y Apellidos: GOMEZ Teodomiro

Fecha y Lugar Nac.:

Cred. Cív.: Serie Nº Ced. Identidad:

Otros documentos:
(Pasaporte - Libreta Enrolam. - etc.)

Domicilio: Montevideo Larravide 3087
(Ciudad o Localidad) (Calle) (Nº) (Teléf.

Profesión:

Cargo y Lugar: Empleado de Ghiringhelli S.A.-(EGSA)

Ideol. Política: Actuación:

Datos Complementarios: Activista agitador colaborador de Luis Dubra.-

Apreciación General:

Ficha confeccionada: 25-I-67.-

Foto

FICHA COMPLEMENTARIA

56

6-1847

Documento		Antecedentes
Fecha	Origen	
31/x/967.	B77-D123.	Muy activista (cabecilla), expresa en reuniones sindicales que la fábrica debe ser paralizada para así hacerse cargo los obreros creando problemas en el desarrollo normal del trabajo. V.

J. C. J. 071847

Dpto. 1

85-7

Apellidos GOMEZ

Nombres Teodomiro

Nº 29168

Documentos: Afiliado al PC -CC BDB 29043

Empleado en Estiva -Puerto

Ant, Secc: A B C D E G V

☒ ☐ ☐ ☐ ☐ ☐ ☐

Secreto

J. C. J.
Dpto. 1

071847

B-8

Apellidos 8.1.76 Doc.1.- (DD)

F. Ingr. 06.11.67 30 años

Nombres Dom: Larrevide 3087 bis entre Tomás Claramount y Agaces.-

Documentos Eval. B-2.-

Ant, Secc: A B C D E G V

☐ ☐ ☐ ☐ ☐ ☐ ☐

Secreto

071848-6 **A.N.** P31

JUNTA DE COMANDANTES EN JEFE

S. I. D.

Dep. I Secc. I

Sub Secc. ~~A/N~~

Ficha Nro. ____ Confec. 11.4.83

GOMEZ RODRIGUEZ — Walter
Apellidos — Nombres

DOCUMENTOS: C/C ____ Serie ____ Nro. ____ C/I. 1.596.816 Nro. ____ Dpto. ____

OTROS DOC. ____ Pasaporte ____ Lib. Enrol. ____ etc. ____

NACIMIENTO: ____ Fecha ____ Lugar ____

DOMICILIO: Dámaso Antonio Larrañaga 4052 Apto.103 (1)
Calle — Nro. — Teléf. — Ciudad o Localidad

PROFESION U OCUPACION: Agente 2da.Clase(2)

LUGAR: ~~Comisaría de Tránsito(3)~~ CARGO: ____

IDEOLOGIA POLITICA: ____ CLASIFICACION: ____

DATOS COMPLEMENTARIOS: ____ Est. Civil ____ Cónyuge ____ Hijos ____

Otros familiares ~~[illegible]~~

Fs 2

Fecha	Documentos	071848 ANTECEDENTES A REGISTRAR
11.4.83	0274/79	=Afiliado al P.C. con el Nro. 71.217 según material incautado por O.C.O.A.Eval:A-1.(TT)
11.4.83	25323/83 P.D.	-23.3.83.-Detenido por su afiliación al P.C. con el fin de ser indagado. Se realizó una inspección en su domicilio,dando resultados negativos.Eval:A-1.(TT) Indica del (1) al (3).-
11.4.83	25355/83 P.D	-25.3.83:Interrogado en torno a su afiliación al P.C. y en base a sus declaraciones se pudo establecer que fue presentado para su afiliación por Oscar Mario LARRERA y Eduardo Sergio LARA DA CUNDA durante el año 1972, asimismo el causante aceptó haber firmado la solicitud de afiliación respectiva. En averiguaciones practicadas a varios vecinos del titular, éstos manifestaron que se trata de una persona buena y muy servicial y que jamas se había mostrado partidario de fracción política o sindical alguna. Cabe destacar que continuan las diligencias del caso, a efectos de esclarecer totalmente el grado de militancia que le cupo al causante, como así tambien sus actividades dentro del Instituto Policial. Luego de ser interrogado pasó a esperar órdenes en su domicilio.-Eval.A-1.(TJ)

071849-4

E

MINISTERIO DE DEFENSA NACIONAL
S. I. D.

Dep. I Secc. I
Sub-Secc. A/N
Ficha Nro. ..... Confec. 22/6/72

[redacted] TERESITA
Apellidos Nombres

DOCUMENTOS: C/C. ..... C/I. .....
Serie Nro. Nro. Dpto.

OTROS DOC. .....
Pasaporte Lib. Enrol. etc.

NACIMIENTO: .....
Fecha Lugar

DOMICILIO: ..... PROGRESO (CANELONES)
Calle Nro. Teléf. Ciudad o Localidad

PROFESION U OCUPACION: MONJA

LUGAR: ..... CARGO: .....

IDEOLOGIA POLITICA: ..... CLASIFICACION: .....

DATOS COMPLEMENTARIOS: .....
Est. Civil Conyuge Hijos

.....
Otros familiares

F52

Fecha	Documentos	071849 ANTECEDENTES A REGISTRAR
22/6/72.	D.1054.	Manifesto abiertamente su tendencia izquierdista y haber estado en la Argentina adiestrandose en cursos de tiro y guerrillas.Manifesto que en este país no se supo llegar a una solución social en forma pacífica, que el camino que le queda es la violencia,tambien manifesto que si llegado el momento tiene que dejar los Hábitos,lo hará con mucho gusto pues sera un periodo de transición social. Concurria a lugares donde se proyectaban peliculas sobre la vida de Checoeslovaquia, Hungria,Rusia,etc.- (II)

JUNTA COMANDANTES EN JEFE
Dep. 1

071850-2 Confeccionado el 28/4/77

E 75

VARIOS

FOTO

Apellidos GOMEZ ARBALLO

Nombres Teresita

Fecha de Nacimiento 23.10.38 . 37 años (I)

Lugar de Nacimiento

Est. Civil

Cred Cívica Céd. Identidad

Otros Documentos

Ocupación

Padre

Madre

Domicilio Ciudad

Otros datos ~~1.8490~~

IMP. CHIESA Hnos. Ltda. 3.000 - 5 - 76

FICHA COMPLEMENTARIA

DOCUMENTO		ANTECEDENTES
Fecha	Origen	
13/11/76	Doc. 1421	Figura en una nómina de ciudadanos uruguayos emigrados a otros países por intermedio de las Naciones Unidas. Partió hacia Estocolmo el 18/8/76, con el Ppt.017493 Uruguayo, desde Argentina (Bs.Aires) Eval.B-2 (i)(MM)
7.4.77.	Doc 0300	-Figura en una relación de ciudadanos Uruguayos que abandonaron la República Argentina, como refugiados al amparo del Comité Internacional para la Migración Europea (C.I.M.E.) entre el 26.12.1973 y el 27.2.77.- Viajó el día 18.7.76 con destino a Argelia.- Evaluación A-1 (JJ)
14.5.83	18347/82	-1.9.82-Indica Idem al Doc. 300/77.-Eval A-2 (V)

SERVICIO DE INTELIGENCIA
Divición I
(Seguridad)

MINISTERIO DE DEFENSA NACIONAL
SERVICIO DE INFORMACION DE DEFENSA
M/F
I.A. 071851-0

Sección A
Act. Ant. Nac.
Ficha N.º 0734

Nombres y Apellidos: GOMEZ, Tomás.-

Fecha de Nacimiento:

Lugar de Nacimiento:
(País - Ciudad o Localidad - etc.)

Cred. Civ.: Serie N.º Ced. Identidad:

Otros documentos:
(Pasaporte - Libreta Enrolam. - etc.)

Foto

Domicilio:
(Ciudad o Localidad) (Calle) (N.º) (relef.)

Filiación
- Edad Aparente Color del Cutis
- Color del Cabello Estatura Aproximada
- Complexión Aspecto Social
- Señas particulares

Ficha confeccionada en Montevideo, el 5 de abril de 1962.-

64286

071851

ACTIVIDADES

(1) Laborales: Profesión Abogado.- Lugar de trabajo .....

Cargo ..... Antigüedad .....

Otras Actividades .....

.....

(2) Políticas: Ideología Castrista.- Actuación .....

Antecedentes Firmante declaración Profesionales Universitarios apoyo a Cuba.-

Antecedentes familiares .....

(3) Sociales: Estado Civil ..... Religión ..... Figuración .....

Grado Instrucción ..... Lugares que frecuenta .....

(4) Económicas: Situación ..... Capital aprox. ..... Vehículo ..... marca y N.o

Otros datos Informe de la Div. I.- Seguridad.-

Datos Complementarios .....

Apreciación Personal Gral. .....

.....

.....

753

FICHA COMPLEMENTARIA

Documento		071851 ANTECEDENTES
Fecha	Origen	
13.8.77	Doc. 0834	Año 1962-Firmante de un manifiesto de Profesionales Universitarios ante la situación Cubana. Eval. A-2 (EB).-

VARIOS

JUNTA DE COMANDANTES EN JEFE

Dep. I Secc. I

S. I. D. 071852-8

Sub Secc. A/X

Ficha Nº ..... Confec. 20.4.81

GOMEZ GOMEZ		Valentin	
Apellidos		Nombres	

DOCUMENTOS: C/C ..... C/I. 1008298

Serie Nº Nº Dpto.

OTROS DOC. .....

Pasaporte Lib. Enrol. etc.

NACIMIENTO: oriental 42 años(1979) .....

Fecha Lugar

DOMICILIO: Cap.Tula Nº 4853 .....

Calle Nº Teléf. Ciudad o Localidad

PROFESION U OCUPACION: Obrero .....

LUGAR: Emp. Constructora "DE LOS CANTOS, PUENTE Y TOURNIER" **CARGO:** .....

IDEOLOGIA POLITICA: ..... **CLASIFICACION:** .....

DATOS COMPLEMENTARIOS: Casado .....

Est. Civil Cónyuge Hijos

~~04267~~

Otros familiares

F 2

071852

Fecha	Documentos	ANTECEDENTES A REGISTRAR
7.2.79 P.D. 6a	0230 22/79	22.1.79- Fue detenido a raíz de las averiguaciones que se vienen llevando a cabo referente a las pintadas en el H. Policial en construcción sito en Jose Batlle y Ordoñez 3556 cuyas inscripciones son: "MILICOS ASESINOS- HABAJO LA DICTADURA FACISTA, LOS OBREROS QUIEREN BUENAS VIVIENDAS, NO HOSPITALES PARA MILICOS QUE NO PRODUCEN. F.A.".- Al haberse allanado su domicilio arrojó resultados negativos.-(GG)
7.2.79 F.3	0231 23/79	La detención se debe a que el causante conjuntamente con MENDOLI Juan Carlos son los únicos obreros que trabajan en la obra del H. Policial desde sus comienzos a pesar del cambio de Empresa Constructora y como con anterioridad a ello habían aparecido inscripciones similares, se procedió a interrogarlos y hacerles pruebas caligráficas; lo que se dedujo que ambas personas son practicamente analfabetas. Al comprobarse su desvinculación con los hechos investigados, recuperan su libertad.(M).

Imp. Nacional 716/79

MINISTERIO DE DEFENSA NACIONAL 071853-6 Dep. I Secc. I

S. I. D. Sub-Secc. **A/N**

Ficha Nº ..... Confec. .....

GOMEZ Vernabel

Apellidos Nombres

DOCUMENTOS: C|C ..... C|I .....

Serie Nº Nº Dpto.

OTROS DOC.: .....

Pasaporte Lib. Enrol. etc.

NACIMIENTO: .....

Fecha Lugar

DOMICILIO:④ Soriano

Calle Nº Telef. Ciudad o Localidad

PROFESION U OCUPACION: .....

LUGAR: ..... **CARGO** .....

IDEOLOGIA POLITICA③ Comunista - UJC.- **CLASIFICACION**③ Círculo Mercedes Carnet Nº2133 - Ingresó :1/60

DATOS COMPLEMENTARIOS .....

Est. Civil Conyuge Hijos

.....

otros familiares

Ficha confeccionada en:Montevideo,21 de Octubre de 1969.-

FECHA	DOCUMENTOS	071853	ANTECEDENTES A REGISTRAR
III/62	Mondel N.161 - Indica ①al③		

071854-4

JUNTA DE COMANDANTES EN JEFE

S. I. D.

A. N. Secc. I

Sub Secc. A/N

Ficha Nº ..... Confec. 14/X/82

GOMEZ — Víctor

Apellidos — Nombres

DOCUMENTOS: C/C. KGB Nº1180 C/I. .....

Serie Nº Nº Dpto.

OTROS DOC. .....

Pasaporte Lib. Enrol. etc.

NACIMIENTO: .....

Fecha Lugar

DOMICILIO: Pirillas e Ituzaingó — Paysandú

Calle Nº Teléf. Ciudad o Localidad

PROFESION U OCUPACION: Jornalero Puerto

LUGAR: ..... CARGO: .....

IDEOLOGIA POLITICA: ..... CLASIFICACION: .....

DATOS COMPLEMENTARIOS .....

Est. Civil Cónyuge Hijos

.....

~~071889~~ Otros familiares

Fecha	Documentos	071054 ANTECEDENTES A REGISTRAR
19/2/79	0274	-Afiliado al P.C. con el Nº06525, ingresó el 15/1/57, según material incautado por OCOA en Feb./1976 "Operación Morgan".-Eval.:A-1 (K) (MB).-

071824

F33

JUNTA DE COMANDANTES EN JEFE

S. I. D.

Dep. I Secc. I

Sub Secc. A/N

Ficha Nro. ____ Confec. 8-6-78

GOMEZ	Víctor
Apellidos	Nombres

DOCUMENTOS: C/C K.C.B.1180 (Serie / Nro.) C/I. _____ (Nro. / Dpto.)

OTROS DOC. _____ (Pasaporte / Lib. Enrol. / etc.)

NACIMIENTO: _____ (Fecha / Lugar)

DOMICILIO: Pinillas e Ituzaingó (Calle / Nro. / Teléf. / Ciudad o Localidad)

PROFESION U OCUPACION: Jornalero del Puerto

LUGAR: Puerto **CARGO:** _____

IDEOLOGIA POLITICA: _____ **CLASIFICACION:** _____

DATOS COMPLEMENTARIOS: _____ (Est. Civil / Cónyuge / Hijos)

109659

Otros familiares

T3 4

Fecha	Documentos	071854 ANTECEDENTES A REGISTRAR
26-5-76	D.0723	Afiliado al Partido Comunista con el Nro.6025, fecha ingreso:15.7.57. Eval: B-1 (M).-
10/7/78		-Se hizo Oficio 220/D-I/78 para Ministro de Justicia.- (U)

INTERROGADO POR ROBO DE ARMAS - ADUANA DE BELLA UNION

SERVICIO DE INTELIGENCIA

Div. I (Seguridad)

Sección 3

MINISTERIO DE DEFENSA NACIONAL
SERVICIO DE INFORMACION DE DEFENSA
M/F

Ficha N.° ..... confeccionada el 14.II.64.

I.V. 071855-1

Apellidos GOMEZ MOREIRA

Nombres Víctor

Fecha de Nacimiento: .....

Lugar de Nacimiento: .....

Cred. Civ.: ..... Ced. Identidad: .....

Padre: .....

Madre: .....

Domicilio: ..... Ciudad: .....

Otros datos: (Documentos y señas personales) .....

64268

FICHA COMPLEMENTARIA

F-52

Documento			071855 Antecedentes
N.°	Fecha	Origen	
B-72 B-	20.I.964.-	J.P.M.	-Según referencias, trabaja en los partidos de izquierda a las órdenes del conocido gremialista Raúl Sendic (principal autor -ahr prófugo de la Justicia- del robo de armas del Club de Tiro Suizo de Nueva Helvecia).- Fué interrogado por la Policía a raíz del robo de armas de la Sub-Receptoría de Aduanas de Bella Unión, negando haber tenido participación en este hecho.-

JUNTA COMANDANTES EN JEFE
Dep. 1

071856-9

Confeccionado el 14 JUN. 1977

V A R I O S

FOTO

Apellidos GOMEZ BUSTOS

Nombres Víctor Hugo

Fecha de Nacimiento 21 años en 1976.-

Lugar de Nacimiento .....

Est. Civil .....

Cred Cívica ..... Céd. Identidad .....

Otros Documentos .....

Ocupación .....

Padre .....

Madre .....

Domicilio 64231 Ciudad .....

Otros datos .....

.....

.....

IMP. CHIESA Hnos. Ltda. 3.000 - 8 - 76

F52

FICHA COMPLEMENTARIA

DOCUMENTO		071856 ANTECEDENTES
Fecha	Origen	
13.11.76. Inf.Dpto.III	DOC.1422 S.I.D.	8.11.76.- Figura en una relación de ciudadanos uruguayos que se encuentran detenidos en Sierra Chica en la República Argentina.-(SS)-

071857-7

Fs 1

JUNTA DE COMANDANTES EN JEFE

S. I. D.

VARIOS

Dep. I Secc. I

Sub Secc XXXX

Ficha Nº ..... Confec 3.6.81

GOMEZ PEREZ — Apellidos

Víctor Hugo — Nombres

DOCUMENTOS: C/C ..... (Serie / Nº) C/I. 37.350 (Lavalleja) (Nº / Dpto.)

OTROS DOC. ..... (Pasaporte / Lib. Enrol. / etc.)

NACIMIENTO: 22 años (1979) Oriental (Fecha / Lugar)

DOMICILIO: Pública 31 Nro.684 Bo.Estación (Minas) (Calle / Nº / Teléf. / Ciudad o Localidad)

PROFESION U OCUPACION: .....

LUGAR: ..... **CARGO:** .....

IDEOLOGIA POLITICA: ..... **CLASIFICACION:** .....

DATOS COMPLEMENTARIOS: Soltero (Est. Civil / Cónyuge / Hijos)

~~64289~~

Otros familiares

FE

Fecha	Documentos	071857 ANTECEDENTES A REGISTRAR
29.10.79 PD 255/79	1553	-12,9.79.-El causante fue detenido en averiguación,en relación a las investigaciones que se vienen realizando por el atentado que sufriera una máquina de AFE. Al ser interrogado,manifestó que ingresaba a la máquina, con el fin de descansar,tomar bebidas,alimentos,no aportando referencias sobre las personas que procedieron a romper las soldaduras y los diferentes instrumentos de medición. 13.9.79.- (TT)
29.10.79 PD 256/79	1554	-Se dió cuenta al Sr.Actuario del Juzgado Letrado de Instrucción de 4º turno de su detención,disponiendo que recuperara su libertad.(TT)

Imp. Nacional 716/79

071858-5

231

JUNTA DE COMANDANTES EN JEFE

S. I. D.

VARIOS

Dep. I Secc. I

Sub Secc. MEX

Ficha Nº ____ Confec 3.6.81

GOMEZ MARTINEZ — Apellidos

Víctor Lucio — Nombres

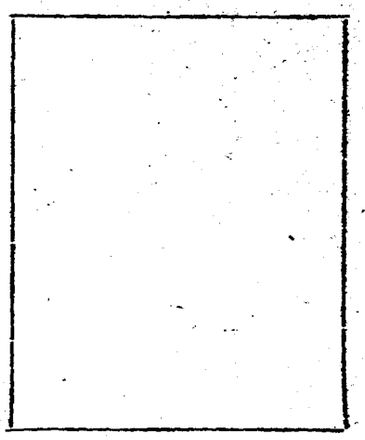

DOCUMENTOS: C/C ____ Serie ____ Nº ____ C/I. 2.529.732 Nº ____ Dpto. ____

OTROS DOC. ____ Pasaporte ____ Lib. Enrol. ____ etc.

NACIMIENTO: 43 años (1979) Oriental — Fecha — Lugar

DOMICILIO: Santa Lucía s/nro. (Sauce-Canelones) — Calle — Nº — Teléf. — Ciudad o Localidad

PROFESION U OCUPACION: ____

LUGAR: ____ **CARGO:** ____

IDEOLOGIA POLITICA: ____ **CLASIFICACION:** ____

DATOS COMPLEMENTARIOS: Casado — Est. Civil — Cónyuge — Hijos

64282

Otros familiares

52

Fecha	Documentos	071858 ANTECEDENTES A REGISTRAR
29.10.79 PD. 256/79	1553	-12.9.79.-El causante fue detenido en averiguación, en relación a las investigaciones que se vienen realizando por el atentado que sufriera una máquina de AFE. Al ser interrogado, manifestó que ingresaba a la máquina, con el fin de descansar, tomar bebidas y alimentos, no aportando referencias sobre las personas que procedieron a romper las soldaduras y los diferentes instrumentos de medición.(TT)
29.10.79 PD 256/79	1554	13.9.79.- -Se dió cuenta al Sr.Actuario del Juzgado Letrado de Instrucción de 4º turno de su detención, disponiendo que recuperara su libertad.(TT)

Imp. Nacional 716/79

071859-3

SERVICIO DE INFORMACION DE DEFENSA

Dep. 1

VARIOS

Confeccionado el 7/XI/1978

FOTO

Apellidos GOMEZ XAVIER

Nombres VICTOR MANUEL

Fecha de Nacimiento

Lugar de Nacimiento

Est. Civil

Cred. Cívica Céd. Identidad 28.536 Artigas (1)

Otros Documentos

Ocupación Oficial 5to.(Juzgados de Paz del Interior)

Padre

Madre

Domicilio Ciudad

Otros datos:

FICHA COMPLEMENTARIA

DOCUMENTO		071859 ANTECEDENTES
Fecha	Origen	
20/SET/978	D.1167	-Según Nota No. 143 del Ministerio de Justicia de fecha 3/Jul/78, el causante se encuentra a estudio por parte de ese organismo, para ser pasado a situación de disponibilidad, motivando su causa:"Actividades Antinacionales".- (EVALUACION A-1).- -Información proporcionada por Radiograma recibido de la Jefatura de Policía de Artigas, de fecha 21 de junio de 1978 al Ministerio de Justicia: -Actuó como Delegado ante las comisiones Receptoras de votos en representación del P.D.C.(Frente Amplio) en las elecciones Nacionales del mes de noviembre de 1971. (EVALUACION B-2).-(P).-
10/Jul/978	Oficio No. 220/D-I/78	-En la fecha, se informó al Ministerio de Justicia que la Nota Nro. 143/978 de ese Ministerio:"Sin Observaciones, haciendo constar que en el S.I.D. se registra un Víctor GOMEZ, afiliado al Partido Comunista en 1957 con el No. 6025, residente en Paysandú, calles Pinillas e Ituzaingó, por parte de este Servicio en cuanto a la decisión del Sr. Ministro de pasar a el causante en calidad de disponibilidad.(P).-

153

FECHA	DOCUMENTOS	071859 ANTECEDENTES A REGISTRAR
26/2/982	12221/54	Funcionario del Ministerio de Justicia paso a situacion de disponibilidad el 04/06/78 en aplicacion del Acto Institucional N.7 de fecha 27/6/977.EVALUACION. A-1. (GM) Indica (A) ( ) ( ) ( ) ( )
10.11.83	1028/79 pág.16	Indica idem al doc.1167/78.Eval.F-6.(ME)

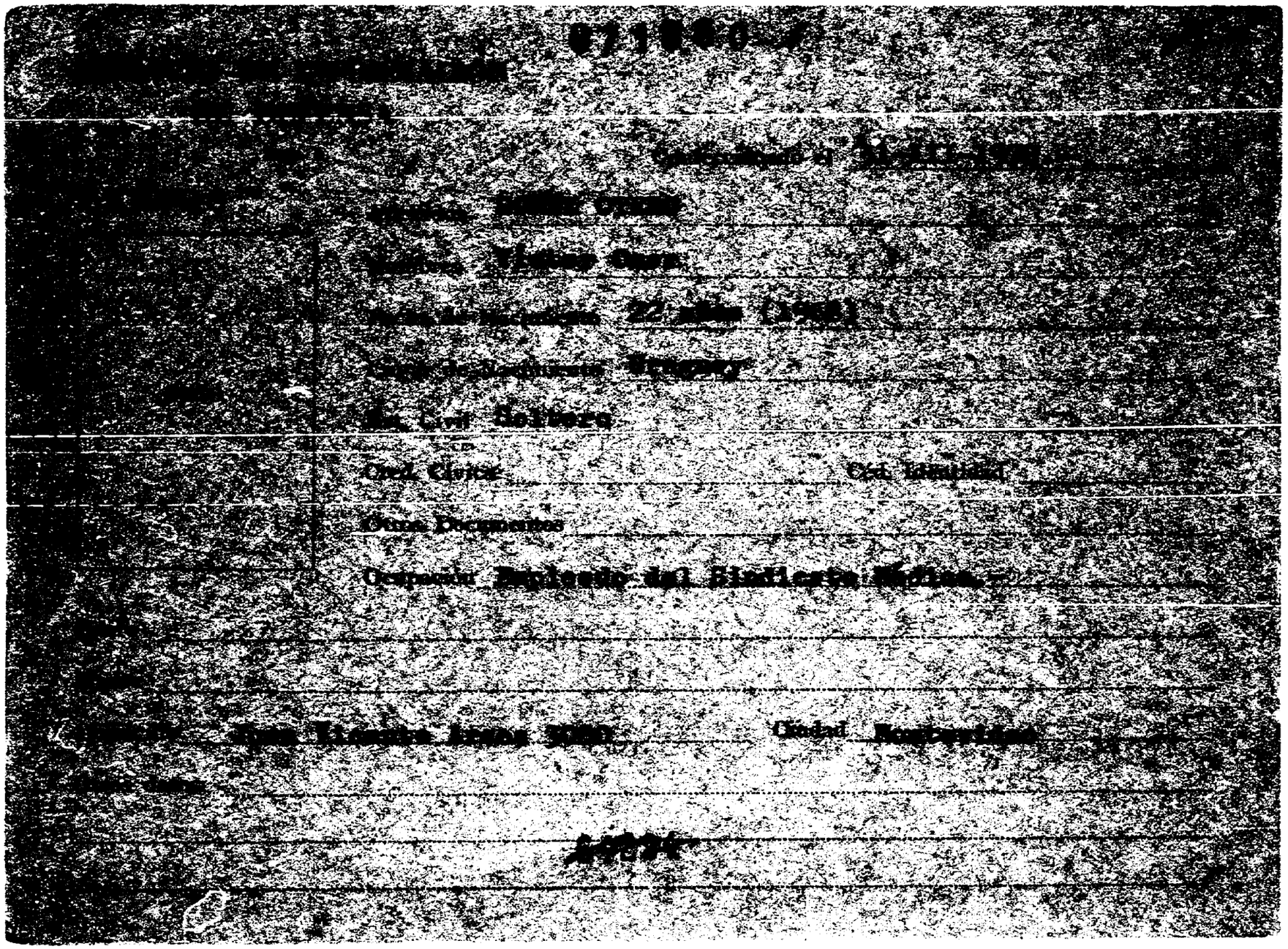

FICHA COMPLEMENTARIA

071860 ANTECEDENTES

[illegible]	[illegible]	Detenido durante los sucesos [illegible] en averiguación por agregar [illegible] Internado en el Grupo de Artillería [illegible]
[illegible]	[illegible]	-Figura en una relación de detenidos [illegible] dos en dicha Unidad.-
[illegible]	[illegible]-19	-Fue retirado de la Unidad, por parte de la [illegible] de Policía.-

VARIOS

JUNTA DE COMANDANTES EN JEFE

Dep. I 251 Secc. 1

Sub Secc. [redacted]

Ficha Nº ____ Confec. ____

S. I. D. 071861-9

GOMEZ — Victorio Emir

Apellidos — Nombres

DOCUMENTOS: C/C ____ (Serie / Nº) C/I. ____ (Nº / Dpto.)

OTROS DOC. ____ (Pasaporte / Idb. Enrol. / etc.)

NACIMIENTO: ____ (Fecha / Lugar)

DOMICILIO: Avellaneda 3489 — Montevideo

Calle / Nº / Teléf. / Ciudad o Localidad

PROFESION U OCUPACION: ____

LUGAR: ____ **CARGO:** ____

IDEOLOGIA POLITICA: ____ **CLASIFICACION:** ____

DATOS COMPLEMENTARIOS: ____

Est. Civil / Cónyuge / Hijos

Otros familiares

F2

Fecha	Documentos	071861 ANTECEDENTES A REGISTRAR
01/04/81	Doc.2384 hoj.007	-Se establece que el causante recibe por intermedio del Banco de la Nación Argentina, giro bancario desde el exterior proveniente de C.I.O.S.L. (Confederación Internacional de Organizaciones Sindicales Libres). El dinero de referencia es para la ayuda de Sindicalistas detenidos. (J).
29.11.82	.....	- Se hizo Memo (A) No.2759/82 para el E.M.E.No.1.-(SS)-

Imp. Nacional 716/79

JUNTA DE COMANDANTES EN JEFE

S. I. D. 071862-F

Dep. I [redacted] Secc. I

Sub S[redacted] V/N

Ficha N.° ..... Confec. 28.8.83

GOMEZ — Apellidos

Virginia — Nombres

DOCUMENTOS: C/C. ..... Serie ..... N.° C/I. ..... N.° ..... Dpto.

OTROS DOC. ..... Pasaporte ..... Lib. Enrol. ..... etc.

NACIMIENTO: ..... Fecha ..... lugar

DOMICILIO: ..... Calle ..... N.° ..... Teléf. ..... Ciudad o localidad

PROFESION U OCUPACION: .....

LUGAR: ..... CARGO: .....

IDEOLOGIA POLITICA: ..... CLASIFICACION: .....

DATOS COMPLEMENTARIOS: ..... Est. Civil ..... Cónyuge ..... Hijos

Hermana adoptiva del recluso No. TERZAGHI Danubio

Otros familiares

~~165877~~

Fecha	Documentos	071862 ANTECEDENTES A REGISTRAR	Fs 2
28.8.83	0663/80 pag.13	-16.6.80-Visita en el EMR.1 al recluso No.2522 TERZAGHI Danubio.-Eval:A-1(M).-	

V.

F 1

JUNTA DE COMANDANTES EN JEFE

S. I. D. 071863-5

Dep. I Secc. I

Sub Secc. [redacted]

Ficha Nº ..... Confec 10.12.81

GOMEZ PERALTA	Vivianne Janet
Apellidos	Nombres

DOCUMENTOS: C/C ..... Serie ..... Nº ..... C/I. 169.958 Nº ..... Dpto.

OTROS DOC. ..... Pasaporte ..... Lib. Enrol. ..... etc.

NACIMIENTO: 23 años 1981 (Fecha) Uruguay (Lugar)

DOMICILIO: ..... Calle ..... Nº ..... Teléf. ..... Ciudad o Localidad

PROFESION U OCUPACION: .....

LUGAR: ..... **CARGO:** .....

IDEOLOGIA POLITICA: ..... **CLASIFICACION:** .....

DATOS COMPLEMENTARIOS: Soltera (Est. Civil) ..... Cónyuge ..... Hijos

Hija de Baby Dora y Ruben 84286

Otros familiares

Fecha	Documentos	071863 ANTECEDENTES A REGISTRAR	F-8
02.12.81 P.M.6a6	Doc.9900 Nº336/81	-02.12.81-En base a investigaciones que viene realizando personal de la D.I.I. con integrantes de la fracción Sindical del Proscripto Partido Comunista, se concurrió a la finca de la calle Irureta Goyena 2812 Apto.1, donde se procedió a hacer una inspección en presencia de la causante y su madre, no incautándose material de interés. Eval.A-1. (JJ)	

Imp. Nacional 716/79

VARIOS

JUNTA DE COMANDANTES EN JEFE

S. I. D. 071864-3

Dep. I Secc. I

Sub Secc. A/N

Ficha Nº ____ Confec. ____

GOMEZ SEMPER — Apellidos

VLADIMIR RUBEN — Nombres

DOCUMENTOS: C/C ____ (Serie / Nº) C/I 1.382.917 (Nº / Dpto.)

OTROS DOC. ____ (Pasaporte / Lib. Enrol. / etc.)

NACIMIENTO: 23 años de edad (Fecha) Uruguay (Lugar)

DOMICILIO: José Batlle y Ordoñez 1693 Ap. 2 (Calle / Nº / Teléf. / Ciudad o Localidad)

PROFESION U OCUPACION: ____

LUGAR: ____ **CARGO:** ____

IDEOLOGIA POLITICA: ____ **CLASIFICACION:** ____

DATOS COMPLEMENTARIOS: ____ (Cónyuge) Soltero (Est. Civil) ____ (Hijos)

~~64284~~

____ (Otros familiares)

Fecha	Documentos	071864 ANTECEDENTES A REGISTRAR
26.03.81 P.D.6a6	Doc.0219 Pro.040/8	-Procedente de la Jefatura de Policía de Rocha, ingresa junto con JOSE LUIS IBARRA (argentino); en razón de ser sindicados por el procesado ALEJANDRO FLORINE SUGO como responsable de la comercialización de "Desoxyn" a distintos fármaco dependientes.-(GG).-
26.3.81 P.D 6a6	D.0220 Nº041/81	-Al ser interrogado manifiesta que su hermano, Marcelo Cantalicio GOMEZ SETPER, hace 20 días atrásle entregó 20 pastillas de DESOXYN y por intermedio de Alejandro FLORINES (procesado) las comercializaron. Expresa además que tiene entendido que su hermano las obtenía de la farmacia "ORINOCO", donde trabaja por intermedio de Enrique SUKIS YONITITE, encargado de la misma. Manifiesta además que José Luis IBARRA es ajeno a todo. Será conducido a la Sede Judicial conjuntamente con las personas mencionadas anteriormente.(TT)
26.3.81 P.D 6a6	D.0221 Nº042/81	-Por disposición del Juez Ldo.de 1ra.Instancia en lo Penal de 6to.turno fue remitido a la cárcel de Policía, incurso en el delito previsto en el Art.35 de la Ley 14.294 (Suministro de estupefacientes.(TT).-

Imp. Nacional 718/78

FECHA	DOCUMENTOS	GOMEZ SEMPER, Vladimir ANTECEDENTES A REGISTRAR Ruben 071864/73
12.4.82 PD 094/82	13510	-12.4.82.-En el día de ayer fue detenido,incautándosele una cantidad de marihuana.Eval:A-1.(TT)
12.4.82 PD 095/82	13511	-5.4.82.-Se realizó una inspección en su domicilio,dando resultados negativos,deteniéndose en dicho lugar a su compañero Ale Daniel PASTORINO CABRERA. Por declaraciones de Jorge PINTOS GIMENEZ,se establece que el causante le proporcionó marihuana al antes mencionado. Al ser interrogado,manifestó que la droga incautada en el momento de su detención,le fue entregada por un NN masculino cuya identidad desconoce y ademas niega haber suministrado marihuana a los antes mencionados.Eval:A-1.(TT)
12.4.82 PD 097/82	13513	-6.4.82.-En el día de ayer,el encargado de "Cárcel" dió cuenta a los superieres de la Brigada de Narcóticos y Drogas Peligrosas de que el causante había intentado hacer llegar al detenido Alex PASTORINO CABRERA,una bolsa de celofán conteniendo cigarrillos de marca nacional "La Paz",y fósforos,solicitando los servicios de un guardia, por lo que se revisó los cigarrillos estableciéndose que uno de ellos tenía marcado una inscripción,que dice: "NEGA SUMINISTRO MIO - LA CINTA - VIAJE SOLO $$".- El Sr.Juez actuante dispuso que fuera conducido a declarar en el día de la fecha,conjuntamente con el Policía que constató la falta.Eval:A-1.(TT)

FECHA	DOCUMENTOS	071864 ANTECEDENTES A REGISTRAR	
12.4.82 098/82	13514	-7.4.82.-En el día de ayer el Sr.Juez Ldo.de 1ra.Instancia en lo Penal de 7mo.Turno,dispuso que fuera remitido a la Cárcel por infracción al Art.35 de la Ley Nº 14.294. Eval:A-1.(TT)	

JUNTA DE COMANDANTES EN JEFE
S. I. D.

VARIOS

071865-0

Dep. I Secc. I

Sub. Secc. A/N

Ficha N.º ..... Confec. 21.11.8

GOMEZ — Apellidos

Walter — Nombres

DOCUMENTOS: C/C ..... (Serie / N.º) C/I. ..... (N.º / Dpto.)

OTROS DOC. ..... (Pasaporte / Lib. Enrol. / etc.)

NACIMIENTO: ..... (Fecha / Lugar)

DOMICILIO: 18 de Julio 2066 Ap. 703 IV/965 (Calle / N.º / Teléf. / Ciudad o Localidad)

PROFESION U OCUPACION:

LUGAR: **CARGO:**

IDEOLOGIA POLITICA: **CLASIFICACION:**

DATOS COMPLEMENTARIOS: (Est.Civil / Cónyuge / Hijos)

(Otros familiares)

Fecha	Documentos	071865 ANTECEDENTES A REGISTRAR	F52
24.9.82	19942 RE 18914 EVAL B-2	-ABR/965- Se establece que es suscritor del Semanario "Pekim Informa" que recibe directamente de Pekin por intermedio de Gouzi Shudian. (C)	

071866-8

EXTREMISTA

JUNTA DE COMANDANTES EN JEFE

S. I. D.

Secc. I

Sub Secc. [illegible]

Ficha Nro. _____ Confec. 15.4.[illegible]

(a) "WALTER"

GOMEZ _____ Walter _____

Apellidos Nombres

DOCUMENTOS: C/C _____ C/I. _____

Serie Nro. Nro. Dpto.

OTROS DOC. _____

Pasaporte Lib. Enrol. etc.

NACIMIENTO: _____

Fecha Lugar

DOMICILIO: _____

Calle Nro. Teléf. Ciudad o Localidad

PROFESION U OCUPACION: _____

LUGAR: _____ CARGO: _____

IDEOLOGIA POLITICA: _____ CLASIFICACION: "P.V.P."

DATOS COMPLEMENTARIOS: _____

Est. Civil Cónyuge Hijos

_____

Otros familiares

188305

F.2

Fecha	Documentos	071866 ANTECEDENTES A REGISTRAR
16.4.83	25145/1124	- 1971/1978. En información referente al "P.V.P.", obtenida por el Dpto.III/S.I.D., en éste período, se establece Conocida de MARIA ROSA ANTENUCCI RODRIGUEZ. Actualmente detenido en el Penal de Higuelete. EVAL. A-2 (K)

"ANTINACIONAL"

JUNTA DE COMANDANTES EN JEFE

S. I. D. 0718626

Dep. I Secc. I

Sub Secc. A/N

Ficha Nº ..... Confec. (PP) 25.2.82

GOMEZ ..... Walter .....
Apellidos Nombres

DOCUMENTOS: C/C ..... C/I. .....
Serie Nº Nº Dpto.

OTROS DOC. .....
Pasaporte Lib. Enrol. etc.

NACIMIENTO: 2 de mayo de 1952 .....
Fecha Lugar

DOMICILIO: Avda. Central Nº2212 entre L. Batlle Berres y La Vía (Stgo. Vazquez)
Calle Nº Telef. Ciudad o Localidad

PROFESION U OCUPACION: Vendedor de "Casa Bernardo"

LUGAR: ..... CARGO: .....

IDEOLOGIA POLITICA: ..... CLASIFICACION: .....

DATOS COMPLEMENTARIOS: .....
Est. Civil Cónyuge Hijos

.....
Otros familiares

[redacted]

"ANTINACIONAL"

JUNTA DE COMANDANTES EN JEFE

S. I. D. 0718626

Dep. I Secc. I

Sub Secc. A/N

Ficha Nº ..... Confec. (PP) 25.2.82

GOMEZ ..... Walter .....
Apellidos Nombres

DOCUMENTOS: C/C ..... C/I. .....
Serie Nº Nº Dpto.

OTROS DOC. .....
Pasaporte Lib. Enrol. etc.

NACIMIENTO: 2 de mayo de 1952 .....
Fecha Lugar

DOMICILIO: Avda. Central Nº2212 entre L. Batlle Berres y La Vía (Stgo. Vazquez)
Calle Nº Telef. Ciudad o Localidad

PROFESION U OCUPACION: Vendedor de "Casa Bernardo"

LUGAR: ..... CARGO: .....

IDEOLOGIA POLITICA: ..... CLASIFICACION: .....

DATOS COMPLEMENTARIOS: .....
Est. Civil Cónyuge Hijos

.....
Otros familiares

[redacted]

Fecha	Documentos	071867 ANTECEDENTES A REGISTRAR 752
14.1.982	D-10978	-3/V/971;en la fecha ingresó como afiliado a la "Unión de Juventudes Comunistas" con el Nº 29702; según microfilm incautado por O.C.C.A. en procedimiento realizado el 21 de diciembre de 1981.-<u>EVALUACION: A - 1</u>.-(PP).-
25.2.82	- - - -	-Se contestó en Memo.(A) Nº 335/82 al Dpto.III/S.I.D.-(PP).-

Fer

JUNTA DE COMANDANTES EN JEFE

Dep. I Secc. 1

S. I. D. 071868-4

Sub Secc. A/N (PP)

Ficha Nº ..... Correl. 25.282

GOMEZ ..... Walter .....
Apellidos Nombres

DOCUMENTOS: C/C ...B.C.B. Nº26962 C/I. .....
Serie Nº Nº Dpto.

OTROS DOC. .....
Pasapcrte Lib. Enrol. etc.

NACIMIENTO: .....
Fecha Lugar

DOMICILIO: .....
Calle Nº Telef. Ciudad o Localidad

PROFESION U OCUPACION: .....

LUGAR: ..... CARGO: .....

IDEOLOGIA POLITICA: ..... CLASIFICACION: .....

DATOS COMPLEMENTARIOS: .....
Est. Civil Cónyuge Hijos

....
Otros familiares

1a7867

Fecha	Documentos	071868 ANTECEDENTES A REGISTRAR
19.2.7[illegible]	D-0274	-II/76; afiliado al Partido Comunista con el N°70244; de acuerdo a documentación incautada por O.C.C.A. en la fecha. EVALUACION: A - 1.-(PP).-
25.2.82	- - - - -	Se contestó en Memo.(A) N° 335/82 al Dpto.III/SID.-(PP)

071869-2

JUNTA DE COMANDANTES EN JEFE

S. I. D.

Dep. I [illegible] Secc. I

S[illegible] A/N

Ficha No. [illegible] 13-5-83

[illegible] ..... Walter .....

Apellidos Nombres

DOCUMENTOS: C/C. ..... C/I. .....

Serie No. No. Dpto.

OTROS DOC. .....

Pasaporte Lib. Enrol. etc.

NACIMIENTO: .....

Fecha Lugar

DOMICILIO: .....

Calle No. Teléf. Ciudad o Localidad

PROFESIÓN U OCUPACIÓN: .....

LUGAR: ..... CARGO: .....

IDEOLOGÍA POLÍTICA: ..... CLASIFICACIÓN: .....

DATOS COMPLEMENTARIOS .....

Est. Civil Cónyuge Hijos

Cuñado: del recluso CORTELETTI Sergio.-

~~190497~~ Otros familiares

FECHA	DOCUMENTOS	071869 ANTECEDENTES A REGISTRAR
[illegible].5.83	[illegible]/80 pag.2	-[illegible].6.80-Visita en el EMR.1 al recluso Nro. 088 CORTELETTI Oscar.Eval: A-1(M).-

VARIOS

JUNTA DE COMANDANTES EN JEFE

S. I. D.

071870-0

Fs 1

Dep. I Secc: I

Sub Secc. A/N 16.03.82

Ficha Nº ..... Confec. .

GOMEZ LOPEZ — Apellidos

Walter César — Nombres

DOCUMENTOS: C/C ..... Serie ..... Nº — C/I. 55.569 (CANELONES) Nº Dpto.

OTROS DOC. ..... Pasaporte ..... Lib. Enrol. ..... etc.

NACIMIENTO: 24/II/51 Fecha — Montevideo Lugar

DOMICILIO: Rio Grande 927 Calle Nº ..... Telef. — Montevideo Ciudad o Localidad

PROFESION U OCUPACION: Estudiante de Liceo 4to. Año

LUGAR: ..... CARGO: .....

IDEOLOGIA POLITICA: ..... CLASIFICACION: .....

DATOS COMPLEMENTARIOS: Soltero Est. Civil ..... Cónyuge ..... Hijos

..... Otros familiares

418234

52

Fecha	Documentos	071870 ANTECEDENTES A REGISTRAR
25.03.82	D.10166/81/ 82	Fue internado en el C.G.I.O.R. en M.P.S. desde 8.10.70 al 30.10.70 por SUSTRAER HOJAS HISTORIA CLINICA DEL LICEO .Evaluacion.A-1 (QM) Indica ( ) ( ) ( ) ( ) ( ) ( ) ( ) ( ) ( ) ( ).

SERVICIO DE INFORMACION
DE DEFENSA
Dep. 1

V A R I O S

071071-8

Confeccionado el 3.12.77

Apellidos GOMEZ ALVEZ

Nombres Walter Ariel

Fecha de Nacimiento 4.2.959

Lugar de Nacimiento Paysandú

Est. Civil Soltero

Cred. Cívica ..... Céd. Identidad 1.862.471

Otros Documentos .....

Ocupación .....

F O T O

Padre .....

Madre .....

Domicilio Martín C. Martinez 2280 Bis Ciudad .....

Otros datos: .....

.....

.....

chicos hnos. - 1 000 - 5/77

FICHA COMPLEMENTARIA

DOCUMENTO		071871 ANTECEDENTES
Fecha	Origen	
21.11.77 PD. 6 a 6	1200	18.11.77 -Detenido conjuntamente con Francisco Roberto Garcia Lopez, al tenerse información de que tendrian en su poder un recetario hurtado con el cual falsificaban recetas para la obtención de sicofármacos. Se procedió a incautar una parte del mismo, perteneciendo a la mutualista "Asociación de Empleados Civiles".- (DD)
28.11.77 PD. 6 a 6	1224	20.11.77 -Al así haberlo dispuesto el JLI de 5to. Turno fue remitido a la Carcel de Policía al hallarse incurso el delito de: "Falsificación de Documento Privado".- (DD)

071872-6

FSA

MINISTERIO DE DEFENSA NACIONAL

S. I. D.

Dep. I 29.8.74 Secc. I

Sub - Secc. G

Ficha Nro. ____ Confec. ____

GOMEZ BERMUDEZ — Apellidos

Water Atilio — Nombres

DOCUMENTOS: C/C. ____ (Serie / Nro.) C/L. 65.627 (Nro. / Dpto.)

OTROS DOC. ____ (Pasaporte / Lib. Enrol. / etc.)

NACIMIENTO: 17 años (Abril 1973) (Fecha / Lugar)

DOMICILIO: Montevideo 620 (Calle / Nro.) Telél. Dpto. COLONIA (Ciudad o Localidad)

PROFESION U OCUPACION: Textil

LUGAR: Cecomar **CARGO:** ____

IDEOLOGIA POLITICA: ____ **CLASIFICACION:** ____

DATOS COMPLEMENTARIOS: ____ (Est. Civil / Conyuge / Hijos)

____ (Otros familiares)

F.2

Fecha	Documentos	071872 ANTECEDENTES A REGISTRAR
27.4.73	D. 993	Identificado como integrante de la movilización hacia Montevideo organizado por la Agremiación de Obreros Textiles de Juan Lacaze, con motivo del conflicto de la Fábrica Campomar & Soulas de aquella ciudad.. Evaluación A_1..(I)..

JUNTA DE COMANDANTES EN JEFE 071873-4

S. I. D.

Dep. ! Secc. !

Sub Secc. A/N

Ficha Nº ..... Confec. (PP)

25.2.82

GOMEZ ..... Walter Victorica .....
Apellidos Nombres

DOCUMENTOS: C/C B.S.A.6486 ..... C/I. .....
Serie Nº Nº Dpto.

OTROS DOC. .....
Pasaporte Lib. Enrol. etc.

NACIMIENTO: .....
Fecha Lugar

DOMICILIO: .....
Calle Nº Teléf. Ciudad o Localidad

PROFESION U OCUPACION: .....

LUGAR: ..... CARGO: .....

IDEOLOGIA POLITICA: ..... CLASIFICACION: .....

DATOS COMPLEMENTARIOS: .....
Est. Civil Cónyuge Hijos

147849

.....
Otros familiares

732

Fecha	Documentos	071873 ANTECEDENTES A REGISTRAR
19.2.7[illegible]	D-0274	-II/76; afiliado al Partido Comunista con el Nº61523; de acuerdo a documentación incautada por O.C.O.A. en la fecha. EVALUACION: A - 1.-(PP).-
25.2.82	- - - -	-Se contestó en Memo.(A) Nº 335/82 al Dpto.III/S.I.D.-(PP)

071874-2

F31

JUNTA DE COMANDANTES EN JEFE

S. I. D.

Dep. I Secc. I

Sub Secc. A/N

Ficha Nro. ____ Confec. 6-7-78

GOMEZ — Washington

Apellidos — Nombres

DOCUMENTOS: C/C L. A. A. — C/I. ____

Serie Nro. — Nro. Dpto.

OTROS DOC. ____

Pasaporte — Lib. Enrol. — etc.

NACIMIENTO: 24 años en 1969

Fecha — Lugar

DOMICILIO: 19 de abril y Oribe — Rio Negro

Calle — Nro. — Teléf. — Ciudad o Localidad

PROFESION U OCUPACION: Comerciante

LUGAR: ____ **CARGO:** ____

IDEOLOGIA POLITICA: ____ **CLASIFICACION:** ____

DATOS COMPLEMENTARIOS: ____

Est. Civil — Cónyuge — Hijos

Otros familiares

Fecha	Documentos	0718/4 ANTECEDENTES A REGISTRAR
4-6-76	Doc.0774	Afiliado al Partido Comunista con el Nº41594,fecha de ingreso 20-10-69.Presentado por:Juan Gomez.Secc.F. Bentos Eval:B-1 (V)

MINISTERIO DE INFORMACION
DE DEFENSA

Dep. I

071875-9

344

Sección "G"

Ficha Nº 344

Foto

Nombres y Apellidos: GOMEZ Washingtón

Fecha y Lugar Nac.: .....

Céd. Civ.: Serie ..... Nº ..... Ced. Identidad: .....

Otros documentos: .....
(Pasaporte - Libreta Enrolam. - etc.)

Domicilio: Tacuarembó Esq. Brum
(Ciudad o Localidad) (Calle) (Nº) (Teléf.

Profesión: Profesor

Cargo y Lugar: .....

Ideol. Política: ..... Actuación: Dirigente Federación Uruguaya Docentes Universidad del Trabajo-FUDUT

Datos Complementarios: .....

Apreciación General: .....

.....

.....

Ficha confeccionada: 28-4-67

B.-24.-3.-14.-

FICHA COMPLEMENTARIA

Documento		071875 Antecedentes
Fecha	Origen	
23-4-66	El Popular	Vocal de la Federación Uruguaya de Docentes de la Universidad del Trabajo.-
16/9/70	B.58 D.2	- Presidente de la Comisión Directiva de la Asociación de Funcionarios de la Escuela Industrial de Paso de los Toros.- Eval: B-2. (C).-
	14.12.78	Se contestó por (MEM(A) No.2699/78 Bco.Seguros (Y)
4.9.82	D.18527 RE 18400	-Idem anotaciónes anteriores, ampliándose: Feb./965- Secretario de Organización de la Federación Uruguaya de Docentes de la Universidad del trabajo. 11-FEB/976-Figura como integrante de la Comisión Directiva de la F.U.D.A.U.T. "El Popular".(C)
19.8.83	913/79 Par.08	- Indica idem al Doc. No.18527 de fecha 4.9.82.- al Doc.B.58 D.2 de fecha 16.9.70 y al Diario "El Popular" de fecha 23.4.66.- Aporta-la tendencia de la Asociación de Funcionarios de la Escuela Industrial de Pasos de los Toros: IZQUIERDISTA.- Eval.A-2 (Y)
14.5.984.....	.....	- Se hizo emo (A) No. 778/84 para la UTU(SS)-

071876-7

Fs. 1

JUNTA DE COMANDANTES EN JEFE

S. I. D.

Dep. I Secc. I

Sub Secc. [redacted]

Ficha N.° ..... Confec. 10.8.83

GOMEZ ACUÑA — Washington Jesús

Apellidos — Nombres

DOCUMENTOS: C/C. AB- N° 125.295 (1) C/I. 1.644.968-0 (2)

Serie — N.° — N.° — Dpto.

OTROS DOC. .....

Pasaporte — Lib. Enrol. — etc.

NACIMIENTO: 27.08.959 en Montevideo (3)

Fecha — lugar

Humberto I (8)

DOMICILIO: Humberto Nro 3972 (4)

Calle — N.° — Teléf. — Ciudad o localidad

PROFESION U OCUPACION: Empleado (6)

LUGAR: D.G.S.S. (7) CARGO: .....

IDEOLOGIA POLITICA: ..... CLASIFICACION: .....

DATOS COMPLEMENTARIOS: .....

Est. Civil — Cónyuge — Hijos

Hijo de Orlando Francisco y Sonia (5)

Otros familiares

~~1982/36~~

Fecha	Documentos	071870 ANTECEDENTES A REGISTRAR Fs.2
10.8.83	29209/1 P.D.	-7.8.83.-Detenido durante los desórdenes promovidos por manifestantes en la Avda. 18 de Julio, en la que agredieron a un policía. Por disposición del J.Ldo.1ra.I.en lo Penal 6to.T. permanece detenido por estar inculpado de dicha agresión.Eval: A-1.(TT)
13.8.83	29289/1 P.D.	-8.8.83.-Por disposición del J.L.1ra.I.en lo Penal 6to.T. recuperó su libertad.Eval:A-1.(TT)
30.8.83	C.H.C.P. Nº 138/83 Secc.11a. INGRESO DE MEMO. R.E. Nº 29607/83	17.8.83- En la fecha se contestó dicha Constancia, a nombre del causante, solicitada para su Ingreso en la D.G.S.S. Indica del 1 al 5. (L).-
9/9/983	-------	Se contestó Memo. (A) Nº 2052/983 para el Dpto. C-2/ESMACO (MS)
10/9/83	30215/003	Indica del (6) al (7) (MS)
10.9.83	30083/2 P.D.	-2.9.83.-Detenido por haber participado en una manifestación, en el día de la fecha, por la Avda.18 de Julio.-/ Cabe señalar que fue identificado como cabecilla y agitador de la misma.Eval:A-1.(TT)

? F.3

FECHA	DOCUMENTOS	GOMEZ ACUÑA, [illegible] ANTECEDENTES A REGISTRAR [illegible]
[illegible]	[illegible]/1 P.D.	-[illegible].9.83.-Por trasladado al 4to. Piso de [illegible] quedando a disposición del Poder Ejecutivo para ser sometido a Régimen de M.P.S. Eval:A-1.(TT)
[illegible]	[illegible]/1 P.D.	-7.9.83:-Por disposición del Poder Ejecutivo [illegible] internado en régimen de M.P.S. en la Brigada de Seguridad Terrestre. Eval:A-1.(TT)
[illegible]	[illegible]/1	-"EL DIA" 24.9.83.-Recuperó su libertad.(TT)
28.11.83	31491/10	Indica idem doc. 30125. Indica 8 Eval:A-1 (OO)

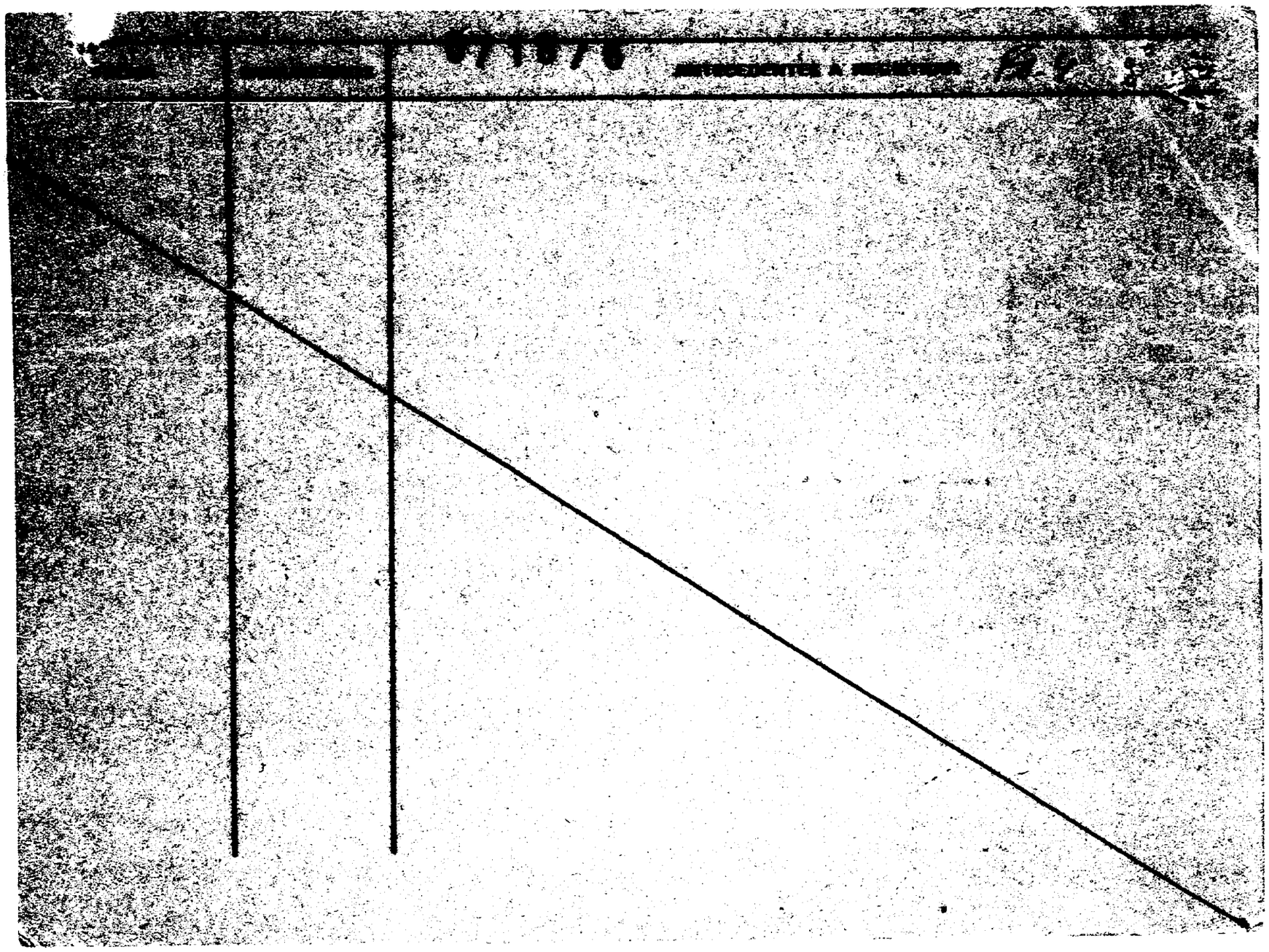

55

No. Carp. _____

Foto de Frente	Foto de Perfil

GOMEZ ACUÑA Washington Jesús
Apellido Paterno Apellido Materno Nombre(s)

Documentos C. C. _____ C. I. 1.644.968-0

Domicilio _____

Teléfono _____ Sección Policial _____

Lugar y Fecha de Nacimiento _____

Profesión _____ Ocupación Perfoverificador

Otras actividades _____

Actuación CE.PRO.DA.*

Ideología _____

Situación económica _____ Capital aprox. _____ Vehículo _____

Raza _____ Estatura _____ Peso _____ Color de cabello _____

Color de ojos _____ Complexión _____ Señas _____

Estado civil _____ Nombre del cónyuge _____

Nacionalidad del cónyuge _____ Nombre y edad de los hijos _____

Padre, Nombre _____ Nacionalidad _____

Madre, Nombre _____ Nacionalidad _____

Estudios _____

Otros datos *contrato de arrendamiento de obra.

N. de I. - 08-08 - 5.000 - 1/81
Central de Impresiones Ltda.

3602

Fs6

OF. N°.	[illegible]	[illegible] NO	F.	DIB.	OBS.:
6/83	7.4.83	D.I.I.	/	/	S/A

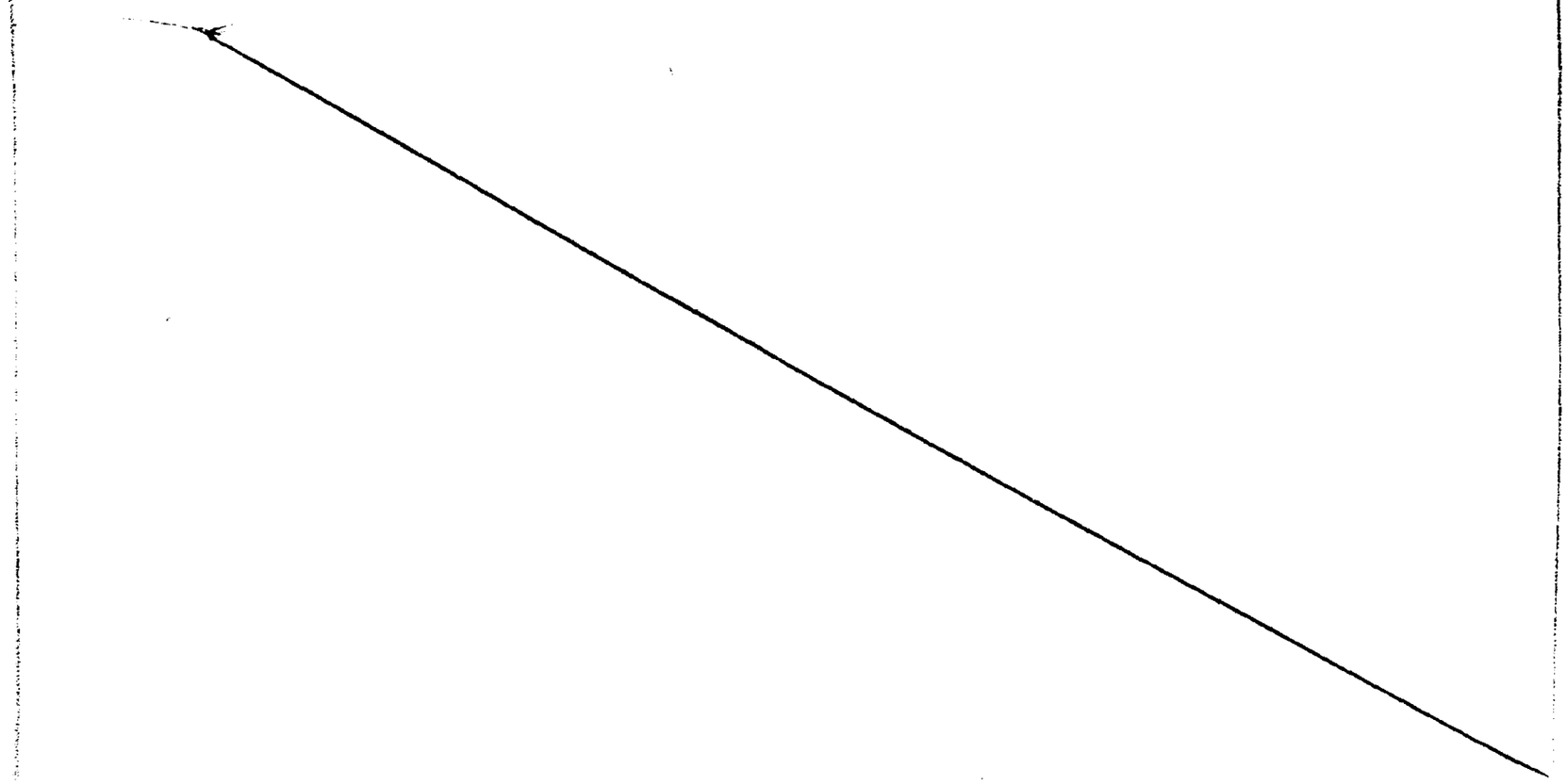

071877-S

B-1

JUNTA DE COMANDANTES EN JEFE
S. I. D.

Dep. I Secc. I
Sub. Secc. A/N
Ficha N.º ..... Confec. 24/08/982

GOMEZ GONZALEZ (Apellidos) ..... Washington (Nombres)

DOCUMENTOS: C/C BNB 20683 (Serie) (N.º) C/I. ..... (N.º) (Dpto.)

OTROS DOC. ..... (Pasaporte) (Lib. Enrol.) (etc.)

NACIMIENTO: Edad: 33 años en 1972 (Fecha) ..... (Lugar)

DOMICILIO: Emilio Zola 4790 (año 1972) (Calle) (N.º) (Teléf.) (Ciudad o Localidad)

PROFESION U OCUPACION: Oficial Mecánico

LUGAR: ..... CARGO: .....

IDEOLOGIA POLITICA: ..... CLASIFICACION: .....

DATOS COMPLEMENTARIOS: ..... (Est.Civil) (Cónyuge) (Hijos)

..... (Otros familiares)

~~127878~~

Fecha	Documentos	071877 ANTECEDENTES A REGISTRAR
19/02/79	D.0274	-Afiliado al Partido Comunista con el No.66911, seg ún material incautado por O.C.O.A. en Febrero de 1976, ingresó al P.C. el 1o./09/972, fue presentado para su-afiliación por HECTOR HUGO UBACER. EVAL. A - 1 (P)
24/08/82	...	-MEMO. (A) No.1875/82 PARA LA CA. C. INF. DE E. (P)

NOMBRE 071878-3 FALTA. FICHA CARATULA No. VF1

FECHA	ORIGEN	ANTECEDENTES
		GOMEZ SANTANA, Washington

971879-1

AN

[illegible] DE COMANDANTES EN JEFE

[illegible]

[illegible] Washington Diego

Apellidos — Nombres

alias "Antonio" (1)

[illegible] CA. 1.541.699 (2)

Sexo — No. — No. — Dpto.

[illegible]

Profesión — Lib. Enrol. — etc.

[illegible] 22 años en 1983 (3) Uruguay (4)

Fecha — Lugar

[illegible] Cipriano Miró 2788 (5)

Calle — No. — Teléf. — Ciudad

Washington Diego
Gómez Anchen

PROFESIÓN U OCUPACIÓN: Estudiante (6)

LUGAR: Escuela de Sicología (7) CARGO:

IDEOLOGÍA POLÍTICA: CLASIFICACIÓN:

DATOS COMPLEMENTARIOS Soltero (8)

Est. Civil — Cónyuge — Hijos

103875

Otros familiares

FECHA	DOCUMENTOS	071879 ANTECEDENTES A REGISTRAR
1°.7.83	28146/1 P.D.	-25.6.83.-Integrante de la U.J.C. Por disposición del J.M.I. 5to.I. fue procesado por estar incurso "prima facie" en el delito previsto en el Art. 60 (V) del C.P.M. "Asociaciones Subversivas". Eval:A-1.(TT)
2.7.83.	28181/01	Indica IDEM. Dec.28146, apertando que el causante es-tresponsable de un Círculo de la Escuela de Sicología.- (FE) Indica (1) al (8).-(FE)
29.7.83.	28587/05	"PRESSUR" No.16del 2/7/83: En la fecha se le menciona como detenido.-Eval.A-1.-(FE)
2.8.83.	28635/4	Indica IDEM" anotaciones registradas anteriormente.- Eval.B-2.-(FE)
31-8-83	29143/086	Aporta información ya registrada en la ficha.Eval.A-1 (SI)
10.9.83.	29957/02	Recluso No. 2861.- 29.7.83: En la fecha es Alta en el P.M.R.No.1.- Eval.A-1.-(FE)
14.9.83	30239/18	En Consolidado de la P.M.R. de fecha 31.8.83, figura como: 25.6.83: Procesado en Prima Facie, artículo 60(V) del CPM. 31.7.83: Alta en R.M.R. 1.- Eval.:A-1.- (ME)

GOMEZ ANCHEN WASHINTON DIEGO

	DOCUMENTOS	071879 ANTECEDENTES A REGISTRAR	53
[illegible]83	29786/1	La publicación clandestina DESDE URUGUAY de AGO/83 informa sobre su detención. Eval: A-2 (OC)	

SERVICIO DE INFORMACION DE DEFENSA

Dep. 1

071880-9

Fs 1

Confeccionado el 12 SET. 1974

V A R I O S

FOTO

Apellidos GOMEZ RODRIGUEZ

Nombres Washington Fernando (1)

Fecha de Nacimiento 38 años en 1974. (2)

Lugar de Nacimiento Uruguay (3)

Est. Civil Casado (4)

Cred Cívica ..... Céd. Identidad .....

Otros Documentos .....

Ocupación Func. de UTE - Ofl. de Red s

Padre .....

Madre .....

Domicilio Aurora Nro. 418 Apto. 2 (5) Ciudad Montevideo.

Otros datos .....

6/292

Imp. CHIESA Hnos. Ltda. 10.000 - 12 - 73

FICHA COMPLEMENTARIA

DOCUMENTO Fecha	Origen	071880 ANTECEDENTES
18.2.74	Doc. 0243	Formaba parte de una cuadrilla que iba en un camión del Ente y en momento que circulaban por la calle Luís Batlle Berres procedieron a arrojar volantes.-qq-.
18.II.74 JPM PD	Doc. 0235 00.0[illegible] a 00.07	- Detenidos el 12.2.74 conjuntamente con otros funcionarios de UTE cuando estaban en un camión que por la mañana había sido solicitada su captura ya que del mismo se habían arrojado panfletos en los cuales rezaba"Libertad a Seremi". La resma a la carcél". teniendo como pie de imprenta al Partido Comunista.-(SS)-Indica del ① al ⑤
18.II.74 JPM PD	Doc. 0234 00.07 a 00.07	- Fué internado en el Cilindro Municipal en el marco de las Medidas Prontas de Seguridad.-(SS)-

MINISTERIO DE DEFENSA NACIONAL 071881-7

S. I. D.

Dep. I Secc. I

Sub-Secc. G

Ficha Nº ..... Confec. 16-9-68

GOMEZ — Wellington

Apellidos — Nombres

DOCUMENTOS: C|C ..... C|I .....

Serie Nº Nº Dpto.

OTROS DOC.: .....

Pasaporte Lib. Enrol. etc.

NACIMIENTO: .....

Fecha Lugar

DOMICILIO: .....

Calle Nº Telef. Ciudad o Localidad

PROFESION U OCUPACION: Funcionario de la Facultad de Odontología

LUGAR: ..... **CARGO** .....

IDEOLOGIA POLITICA ..... **CLASIFICACION** .....

DATOS COMPLEMENTARIOS .....

Est. Civil Conyuge Hijos

otros familiares

F52

FECHA	DOCUMENTOS	071881 ANTECEDENTES A REGISTRAR
10-10-65 26-1-66	76/132 77/145	Trabaja en la Facultad de Odontología y como tal es integrante de COFE. Además como estudiante de odontología pertenece a la asociación de Estudiantes. Vive en La Paz (Depto. Canelones) Es activo en los movimiento presupuestales, actuando como pegatinero, futuro presidente de la Asociación del Instituto Cultural Uruguayo-Brasileño.-

[redacted] DE INVESTIGACIONES
[redacted] DE SEGURIDAD
Dep. 1

VARIOS

671882-5

Confeccionado el 11.4.73

FOTO

Apellidos GOMEZ

Nombres Wildener

Fecha de Nacimiento

Lugar de Nacimiento

Est. Civil

Cred. Cívica Céd. Identidad

Otros Documentos

Ocupación

Padre

Madre

Domicilio Ciudad

Otros datos

82300

CHIESA Hnos. Ltda. - 8.000 - 3 - 72

FICHA COMPLEMENTARIA

DOCUMENTO		071882 ANTECEDENTES
Fecha	Origen	
1971.	Lista 1808	Candidato en el 10.lugar a la Junta Departamental por el dpto.de Cerro Largo sub lema Unidad Arachana.(S3)
24.1.84	11941 / 82 PAG. 229	- POSEE ANTECEDENTES EN EL CO.NA.E - EVAL - A - 1. (CLE) INDICA ( ) ( ) ( )

11.8.77

Fs1

JUNTA DE COMANDANTES EN JEFE
S. I. D.

071883-3

Dep. 1 Secc. 1

Sub Secc. A/N

Ficha Nro. _____ Confec._____

GOMEZ PEREZ — Apellidos

Wilmar — Nombres

DOCUMENTOS: C/C _____ (Serie / Nro.) C/I. _____ (Nro. / Dpto.)

OTROS DOC. _____ (Pasaporte / Lib. Enrol. / etc.)

NACIMIENTO: _____ (Fecha / Lugar)

DOMICILIO: Pompeya 4507 Montevideo (1) (Calle / Nro. / Teléf. / Ciudad o Localidad)

PROFESION U OCUPACION: Ex-Soldado del Batallón de Ingenieros No.1

LUGAR: _____ **CARGO:** _____

IDEOLOGIA POLITICA: _____ **CLASIFICACION:** _____

DATOS COMPLEMENTARIOS: _____

Est. Civil ~~100661~~ Cónyuge Hijos

Otros familiares

Fecha	Documentos	071883 ANTECEDENTES A REGISTRAR
2.8.77 PEI No. 4 Depto II	D.0776 2/B/977 EME	- Reconoce su afiliación al proscripto Partido Comunista, la cual se efectua por su cuñada Olga Elena FRANCISCO de PECORA, esposa del ex-cabo de la Escuela Militar Oscar Albino PECORA, que fuera procesado en 1976 por pertenecer a la 4ta. Dirección.- Puesto a disposición del Señor Juez Militar de Instrucción dispuso su procesamiento por el delito previsto en el Artículo 58 numeral 2 del CPM: "De los delitos que afectan la Fuerza Moral de las Fuerzas Armadas".- Eval. A-1.- (S).-
28.4.77	D.0385	-Detenido el 1.3.77. Fue puesto a disposición de la Justic por el Juez M.I.4to. T.-Recluído en UU.DD. Figura en una r lación de altas al 31.3.77.- (U).
2.5.77	Doc.0401	Figura en una relación de Altas y Bajas al 31.3.77. Pasó a JMI 4to Turno. Eval.A-1.- (1).
19.7.77	0701 PME	-Procesado,Fecha:11.5.77.Causa:Art.58 inc.2.CPM.Juez:JMI. 4o.T. Fecha Det.:23.2.77.(P).-
14.5.83	24862/83	-03.03.83-Figura en una relación procedente de la P.M.E. de liberados por la Justicia Militar desde 1972 al 31.07.80.- Detenido el 01.03.77, liberado el 18.11.77.-EVAL:A-1 (Q) Indica (1)

071884-1

JUNTA DE COMANDANTES EN JEFE
S. I. D.

Dep. I Secc. I
Sub Secc. A/N
Ficha Nro. ____ Confec.____

GOMEZ GOMEY — Apellidos
Wilson — Nombres

DOCUMENTOS: C/C ____ (Serie / Nro.) C/I. ____ (Nro. / Dpto.)

OTROS DOC. ____ (Pasaporte / Lib. Enrol. / etc.)

NACIMIENTO: ____ (Fecha / Lugar)

DOMICILIO: ____ (Calle / Nro. / Teléf. / Ciudad o Localidad)

PROFESION U OCUPACION: Estudiante 3er. año "E"

LUGAR: Liceo Nº 14 Salón 5 CARGO: ____

IDEOLOGIA POLITICA: Comunista CLASIFICACION: Activista

DATOS COMPLEMENTARIOS: ____ (Est. Civil / Cónyuge / Hijos)

Otros familiares

F-2

Fecha	Documentos	071884 ANTECEDENTES A REGISTRAR
28/12/73	4481	-Figura en una relación de alumnos del Liceo Nº14, sindicados como activistas del Partido Comunista del mencionado Instituto.-(Eval.B-2) (LL).-

18.8.78

JUNTA DE COMANDANTES EN JEFE 071885-8

S. I. D.

Dep. I E I

Sub Secc. [illegible]

GOMEZ SILVA — Yamandú
Apellidos — Nombres

DOCUMENTOS: C/C BBB 9369 — C/I. 633.183
Serie — Nro. — Nro. — D

OTROS DOC. _____
Pasaporte — Lib. Enrol. — etc.

NACIMIENTO: 28.5.24 — Durazno
Fecha — Lugar

DOMICILIO: Luis A. de Herrera 3099
Calle — Nro. — Teléf.

PROFESION U OCUPACION: _____

LUGAR: _____ CARGO: _____

IDEOLOGIA POLITICA: _____ CLASIFICACION: _____

DATOS COMPLEMENTARIOS: _____
Est. Civil — Cónyuge — Hijos

Hijo de Domingo y Julia - Cutis blanco, cabellos y ojos castaños
Otros familiares

Yamandú GOMEZ SILVA
Reg. Nro. 1375

F.2

Fecha	Documentos	071885 ANTECEDENTES A REGISTRAR
11.8.78 Requisitoria 3/78 D III	D.0934 SID	- 27.7.78 - Se requiere su captura por haber violado la Libertad Provisional y haber pasado a la clandestinidad.- Requerido No. 1375.- (S).-
30.9.78 Memo.4960/78 D.M.I.I.	1263	Indica idem documento anterior, agregándosele que por Parte de Información No. 52/978 del 31.7.78 del S.I.D. D-III; se pone en conocimiento que el titular no es requerido por delitos subversivos, sino por el Art.47, Inc,L del C.P.M.- Eval. B-2 (BB).-
18.8.83	1810/78 Pag.01	- Por Oficio No.73/978 de fecha 13.3.78, el Juzgado Militar de Ira. Instáncia ler.Turno, solicita su captura.- Eval.A-1 (Y)
18.8.83	0610/79 Pag.01	- Por Oficio N°697/79 de fecha 21.3.83, el Juzgado Militar de Ira. Instancia ler. Turno, deja sin efecto su captura al haber regularizado su situación legal.- Eval.A-1 (Y)

071886-6

FG1

JUNTA DE COMANDANTES EN JEFE

S. I. D.

Dep. I Secc. 1

Sub Secc. A/N

Ficha Nro. ____ Confec. 30.3.79

GOMEZ VARELA (Apellidos) Yamil (Nombres)

DOCUMENTOS: C/C A.K.B.4750 (Serie / Nro.) C/I. _____ (Nro. / Dpto.)

OTROS DOC. _____ (Pasaporte / Lib. Enrol. / etc.)

NACIMIENTO: 11/3/41 (1) (Fecha) Uruguay (2) (Lugar)

DOMICILIO: Río Negro 1043 (3) (Calle / Nro. / Teléf. / Ciudad o Localidad)

PROFESION U OCUPACION: Diseñador Orfebre(4)

LUGAR: _____ CARGO: _____

IDEOLOGIA POLITICA: _____ CLASIFICACION: _____

DATOS COMPLEMENTARIOS: _____ (Est. Civil / Cónyuge / Hijos)

_____ (Otros familiares)

F52

Fecha	Documentos	071886 ANTECEDENTES A REGISTRAR
7.11.78	D.1513	-- Delegado de Mesa por las listas 1001 , en las elecciones nacionales del año 1971 por el Departamento de Montevideo .- Circuito N° 237 (Inf. Corte Electoral).- (Pág. N° 0281) (Y)
19/XI/83	14.062	31/X/971 - Afiliado al Prtido Comunista con el N° 61.744, Dpto. "Montevideo", seccional "Sur", agrupación "B. Sur", según material incautado por O.C.O.A. en febrero de 1976, siendo presentado para su afiliación por CECILIA S. de ACOSTA y JUAN CASSANELLI.- EVALUACION: A - 1 (MS)
19/XI/983	°	Se contestó Memo. (A) N° 3050/82 (12a. Parte) para DINARP (MS)

071887-4

JUNTA DE COMANDANTES EN JEFE

S. I. D.

Dep. I Sec. I

Sub Secc. A/N

Ficha Nro. ____ Confec. 12/9/77

GOMEZ de ARRUA — Yolanda

Apellidos — Nombres

DOCUMENTOS: C/C EAA 29669 — C/I. ____

Serie Nro. — Nro. Dpto.

OTROS DOC. ____

Pasaporte Lib. Enrol. etc.

NACIMIENTO: 24 años ____

Fecha Lugar

DOMICILIO: Av. Gral. Artigas s/n - Barrio Lavalleja — Rocha

Calle Nro. Teléf. Ciudad o Localidad

PROFESION U OCUPACION: ____

LUGAR: ____ CARGO: ____

IDEOLOGIA POLITICA: ____ CLASIFICACION: ____

DATOS COMPLEMENTARIOS: ____

Est. Civil Cónyuge Hijos

Otros familiares

52

Fecha	Documentos	071887 ANTECEDENTES A REGISTRAR
17/5/76	D. 0668	-Afiliado al Partido Comunista No. 55610 desde el 20/6/71. Presentada por María E. Bossi. Eval. B-1 (U).-

12/9/77

53

J. C. I. 071887
Dpto. 1

Apellidos GOMEZ de ARRUA

Nombres Yolanda

Documentos: AFILIADA AL PARTIDO COMUNISTA No. 556.0

Ant. Secc. A B C D E G V

☐ ☐ ☐ ☐ ☐ ☐ ☐

Secreto

ANTECEDENTES 071887 F34

FECHA INGRESO: 20/6/71

EDAD: 24 años

DOMICILIO: Avda. Gral. Artigas s/n Rocha

DOCUMENTO: EAA 29669

17/5/76 - D. 0668 - Eval. B-1 (U).-

VARIOS

F.1

JUNTA DE COMANDANTES EN JEFE
S. I. D.

071888-2

10.07.82 Dep. 4 Secc. 1

Sub Secc. A/N

Ficha Nº ..... Confec. .....

GOMEZ de DURANTE (Apellidos) Yolanda (Nombres)

DOCUMENTOS: C/C. ..... (Serie, Nº) C/I. ..... (Nº, Dpto.)

OTROS DOC. ..... (Pasaporte, Lib. Enrol., etc.)

NACIMIENTO: ..... (Fecha, Lugar)

DOMICILIO: ..... (Calle, Nº, Teléf., Ciudad o Localidad)

PROFESION U OCUPACION: .....

LUGAR: ..... CARGO: .....

IDEOLOGIA POLITICA: ..... CLASIFICACION: .....

DATOS COMPLEMENTARIOS ..... (Est. Civil, Cónyuge, Hijos)

..... (Otros familiares)

121284

F52

Fecha	Documentos	071888 ANTECEDENTES A REGISTRAR
09.07.82	16.712 Fjs. 15	A través del Servicio Paz y Justicia dirige carta al Sr. Presidente de la República, la cual firma junto a otras madres de sediciosos detenidos, solicitando Amnistía para los mismos. - Eval.: A-1. Indica ( ) ( ) ( ) ( ) (M) (VL) (GM) (LA).

071889-0

SERVICIO DE INFORMACION DE DEFENSA
Dep. 1

V A R I O S

Confeccionado el 10.8.73.

FOTO

Apellidos GOMEZ de SCIANO

Nombres Zulma

Fecha de Nacimiento

Lugar de Nacimiento

Est. Civil

Cred. Civica Céd. Identidad

Otros Documentos

Ocupación

Padre

Madre

Domicilio Ciudad

Otros datos

Imp. CHIESA Hnos. Ltda. 4.000 - 11 - 72

FICHA COMPLEMENTARIA

DOCUMENTO		071889 ANTECEDENTES
Fecha	Origen	
1971.	Lista 847.	_Candidato como 44º.titular a la C.de Representantes por la lista Juventud por el Desarrollo Oriental._(W).

071800-8

JUNTA DE COMANDANTES EN JEFE

S. I. D.

Dep. I [redacted] Sec. [illegible]

Ficha No. [illegible] Control [illegible]

[illegible] [illegible] José

Apellidos — Nombres

DOCUMENTOS: C/C. .... Serie .... No. .... CI. 479.537-5 (1) No. Dpto.

CREDENCIAL: .... Lib. Enrol. .... etc.

NACIMIENTO: .... Fecha .... Lugar

DOMICILIO: Palmas y Ombúes No. 5983 (1983) (2) Telef. .... Ciudad o Localidad

PROFESIÓN U OCUPACIÓN: ....

LUGAR: .... CARGO: ....

IDEOLOGÍA POLÍTICA: .... CLASIFICACIÓN: ....

DATOS COMPLEMENTARIOS .... Est. Civil .... Cónyuge .... Hijos

....

158487 Otros familiares

FECHA	DOCUMENTOS	071890 ANTECEDENTES A REGISTRAR F52
13.5.83	26443/3 P.D.	-29.4.83- Integra la Comisión Provisoria, de la "Asociación de Funcionarios de la Asociación Fraternidad". Eval: A-1(N).-
04.7.83	27938/83 Pág.003.	- Junio 1983 - Indica idem doc. 26443/83.- Eval: A-1. (AA).-
1º.8.83	28799/2 P.D.	-22.7.83- Presidió una Asamblea General Extraordinaria realizada por la "Asociación de Funcionarios de la Asociación Fraternidad" en la Calle San José 1226, en la que entre otras cosas se dió una información de lo actuado hasta el presente. Eval:A-1.(TT)Indica del (1) al (2).-

071891-6

P.E

JUNTA DE COMANDANTES EN JEFE

S. I. D.

Dep. I Sec. I

Sub Sec. A/N

Ficha Nro. ____ Confec. 4.4.74

GOMEZA RODRIGUEZ de SAMANDU(1) Zulma Beatriz

Apellidos Nombres

DOCUMENTOS: C/C ____ (Serie / Nro.) C/I. ____ (Nro. / Dpto.)

OTROS DOC. ____ (Pasaporte / Lib. Enrol. / etc.)

NACIMIENTO: ____ (Fecha / Lugar)

DOMICILIO: ____ (Calle / Nro. / Teléf. / Ciudad o Localidad)

PROFESION U OCUPACION: ____

LUGAR: ____ **CARGO:** ____

IDEOLOGIA POLITICA: ____ **CLASIFICACION:** ____

DATOS COMPLEMENTARIOS: ____ (Est. Civil / Cónyuge / Hijos)

Otros familiares

Fecha	Documentos	071891 ANTECEDENTES A REGISTRAR
15.5.73 Mval. A-2	Doc. 929 (BB).-	Figura en una relación de personas que han realizado trámites personales o a través de otras personas en el Consulado de nuestro País en el districto de Santiago de Chile, entre el 1ro. de Enero del 72 y el 1ro. de Marzo del 73. Asimismo cabe destacar que durante ese período han realizado trámites personas requeridas por las FF.CC. qq. (Corregido por BB).-

SERVICIO DE INFORMACION DE DEFENSA

Dep. 1

071891

F53 PL

Confeccionado el 4/IV/74

V A R I O S

FOTO

Apellidos GOMEZA de SAMANDU

Nombres Zulma

Fecha de Nacimiento

Lugar de Nacimiento

Est. Civil

Cred Cívica Céd. Identidad 736.519-5

Otros Documentos

Ocupación

Padre

Madre

Domicilio Ciudad

Otros datos

Imp. CHIESA Hnos. Ltda. 18.000 - 12 - 73

FICHA COMPLEMENTARIA

053

DOCUMENTO		07189 1A ANTECEDENTES
Fecha	Origen	
15/V/74	1053	- Figura en una nómina de ciudadanos uruguayos que han abandonado la República de Chile en calidad de asilados o expulsados el 1/IV/74 . Refugiada; sin informes .- (VV).-
14.5.83	18347/82	-01.09.82-Indica idem Doc. 1053/74.-Refugiada viajó a Holanda.-EVAL:A-2 (Q) Indica (1)

G - 270 071891 F05

NOMBRE GOMEZA DE SAMANDU Zulma Beatriz Gragotia. -

EDAD

DIRECCION

C. C. o C. IDENTIDAD

NACIONALIDAD uruguaya.-

PROFESION

OBSERVACIONES El Comite de Refugiados de las Naciones Unidas se ha interesado por ella.- Se encontraba en Chile amparada por el

136963

071891

F56

OBSERVACIONES

Art. 168 de la Constitución .-

Esposa de Luis Samandu Serra.-

Este matrimonio habria estado refugiado en Padre Hurtado , refugio de las Naciones Unidas .-

Inf:P.E.I. 14/V/74.- (FALTA DOCUMENTO)

071892-4

SERVICIO DE INFORMACION DE DEFENSA

Dep. 1

Confeccionado el 10 SET. 1975

V A R I O S

F O T O

Apellidos GOMIDAS

Nombres Avedik Nahadakian

Fecha de Nacimiento

Lugar de Nacimiento

Est. Civil

Cred Cívica ..... Céd. Identidad

Otros Documentos

Ocupación

Padre

Madre

Domicilio Juan María Perez 2805 Ciudad Montevideo

Otros datos

64803

Imp. CHIESA Hnos. Ltda. 10.000 - 12 - 73

FICHA COMPLEMENTARIA

DOCUMENTO Fecha	Origen	071892 ANTECEDENTES
14.7.75	D. 1268	Figura en una nómina de personas receptoras de material izquierdista de propaganda.- Evaluación B-2.-(I).-

071893-2

MINISTERIO DE DEFENSA NACIONAL
S. I. D.

Dep. I
Sub-Secc. G
Ficha Nº ..... Confec. .....

GONILA ..... Jaime
Apellidos ..... Nombres

DOCUMENTOS: C/C ..... C/I .....
Serie ..... No. ..... No. ..... Dpto.

OTROS DOC.: .....
Pasaporte ..... Lib. Enrol. ..... etc.

NACIMIENTO: .....
Fecha ..... Lugar

DOMICILIO: .....
Calle ..... No. ..... Telef ..... Ciudad o Localidad

PROFESION U OCUPACION: Bancario

LUGAR: Banca Oficial ..... CARGO .....

IDEOLOGIA POLITICA ..... CLASIFICACION ACTIVISTA DIRIGENTE

DATOS COMPLEMENTARIOS .....
Est. Civil ..... Conyuge ..... Hijos

[illegible]
Otros Familiares

FOLIO	DOCUMENTOS	071893 ANTECEDENTES A REGISTRAR
1989	8/76 D.47	Se postula como N°7 en listas de la banca oficial, [illegible] asamblea representativa del interior, por el sistema proporcional de suplentes en la Lista 19 de tendencia izquierdista

071894-0

FS1

MINISTERIO DE DEFENSA NACIONAL
S. I. D.

Dep. I Secc. I
Sub-Secc. G
Ficha No. ..... Confec 5/2/69

GOMILA STEFANI ① Pedro ELIAZAR ②
Apellidos Nombres

DOCUMENTOS: C/C SM-20.584 ③ C/I 21.115 ④
Serie N.o N.o Dpto.

OTRCS DOC.:
Pasaporte Lib. Enrol. etc.

NACIMIENTO: .....
Fecha Lugar

DOMICILIO: colonia
Calle No Ciudad o Localidad

PROFESOR de GEOGRAFIA ⑤

PROFESION U OCUPACION: Director Escuela Indust. de colonia

LUGAR: Liceo Cuallejo ⑥ CARGO .....

IDEOLOGIA POLITICA ..... CLASIFICACION .....

DATOS COMPLEMENTARIOS ..... 27 ⑦
Est. Civil Conyuge Hijos

.....
Otros familiares

F32

071894

FECHA	DOCUMENTOS	ANTECEDENTES A REGISTRAR
31/7/65	37/13	-Como Director de la Escuela Industrial de Colonia, dio comienzo a la parte oratoria en un acto organizado por la Asoc. de Bancarios; donde intervinieron delegados de la CNT.-
20/7/70	B.22 D.10 Eval:A-2 (C).-	-Asistió al acto realizado en la ciudad de Minas, organizado por la Mesa Intersindical de Lavalleja , tratándose temas sobre la lucha obrera, intervención de secundaria, etc.-
3/7/70	B22 D8	- Integrante de la Comisión Directiva de la Asociación de Profesores de Minas.- (Vocal)
26-2-71	B.77.D.1 Ev. F-3.-	- Figura en una nómina de Profesores de Enseñanza Secundaria, del interior (Afiliados a la Gremial de Profesores de Montevideo y Federación Nacional de Profesores) vinculados a actividades de proselitismo y agitación subversiva o simpatizantes de las mismas, en los años 1965/66/67/68.- (M).-
7/4/77	D. 307	-Figura en una relación de profesores que serían de tendencia izquierdista,contenida en un folleto publicado por la Federación Nacional de Profesores de Enseñanza Secundaria,en ocasión de la elección de Consejeros,que se llevó a cabo en la ciudad de Salto,en los días 29 y 30 de Julio,entre los años 1969/72.- (Eval.A-1)(LL).-

GOMILA, Pedro.-

FICHA COMPLEMENTARIA

F53

Documento		071894 ANTECEDENTES
Fecha	Origen	
6/7/64.-	B28. D32.-	Interviene en la fecha en una segunda Asamblea parcial con el fin de rectificar lo acordado por la Asamblea General de la Asociación de Profesores de Minas en lo relativo al paro decretado por la Intergremial de Administrativos y Docentes de Enseñanza Secundaria. En la misma se resolvió la adhesión y realizar una declaración pública en la que se solidarizan con el paro y que fue publicada por la prensa local.- Eval: A-2.(C).-
25.05.82	D. 15210	Funcionario del CONAE que fue sumariado en aplicación del procedimiento disciplinario previsto en la Ordenanza No. 17. Destituído por R. I. No. 411 23/76, de 23/12/76.- Evaluación: A-1. Indica (1)2(3)4(5)6( ) (VL)

97

FICHA COMPLEMENTARIA 54

Documento		071894 ANTECEDENTES
Fecha	Origen	

SERVICIO DE INFORMACION DE DEFENSA
Dep. 1

071894

F55

Confeccionado el 8/X/ 1973

VARIOS

FOTO

Apellidos GOMELA

Nombres Pedro

Fecha de Nacimiento

Lugar de Nacimiento

Est. Civil

Cred. Civica Céd. Identidad

Otros Documentos

Ocupación

Padre

Madre

Domicilio Ciudad

Otros datos

64302

FICHA COMPLEMENTARIA

DOCUMENTO		ANTECEDENTES 071894
FECHA	ORIGEN	
11/9/1990	D. 2865 P.E.I.	- Figura en una relación de personas que adquieren la revista "RESPUESTA" en la ciudad de Minas, siendo Graciela SILVA la persona encargada de distribuirla en esa ciudad.-(C.C)

SERVICIO DE INTELIGENCIA
División I
(Seguridad)

MINISTERIO DE DEFENSA NACIONAL
SERVICIO DE INFORMACIONES DE DEFENSA
M/F
I.A. 071894

Sección F37
Act. Ant. Nac.
Ficha N.º ~~1953~~.

Foto

Nombres y Apellidos: GOMILA ESTEFANI, Pedro.-

Fecha de Nacimiento: .....

Lugar de Nacimiento: .....
(País - Ciudad o Localidad - etc.)

Cred. Civ.: Serie ..... **N.º** ..... **Ced. Identidad:** .....

Otros documentos: .....
(Pasaporte - Libreta Enrolam. - etc.)

Domicilio: .....
(Ciudad o Localidad) (Calle) (N.º) (Telef.)

Filiación

Edad Aparente ..... **Color del Cutis** .....

Color del Cabello ..... **Estatura Aproximada** .....

Complexión ..... **Aspecto Social** .....

Señas particulares .....

.....

Ficha confeccionada en Montevideo, **el** 18 de agosto de 1964.-

071894

F58.

ACTIVIDADES

(1) Laborales: Profesión Profesor. Lugar de trabajo Liceo Daparfamanta

Cargo ..... Antigüedad .....

Otras Actividades Integrante del personal docente del Liceo departamental de Mavelleja.-

(2) Políticas: Ideología ..... Actuación .....

Antecedentes .....

Antecedentes familiares .....

(3) Sociales: Estado Civil Casado Religión ..... Figuración .....

Grado Instrucción ..... Lugares que frecuenta .....

(4) Económicas: Situación ..... Capital aprox. ..... Vehículo ..... marca y N.o

Otros datos SU ESPOSA LAURA BERTONI DE GOLILA.

Datos Complementarios .....

Apreciación Personal Gral. .....

.....

.....

FICHA COMPLEMENTARIA GOMILA ESTEFANI, Pedro

Documento		071894 Antecedentes
Fecha	Origen	
22-I-1964.	B-75-D-29.	- Secretario de la Asociación de Profesores del Liceo de Minas.- En calidad de tal firma una declaración de protesta contra un afiche propagandístico del Comité Pro-Liceo Militar y Naval Regional, cuyo texto publica este Diario.-
6-V-1964.	B-28-D-16.-	- Firma una Declaración de la Asociación de Profesores del Liceo de Minas en la repudian el allanamiento en el domicilio del Sr. VLADIMIR COLLAZO, Profesor de Historio de ese Liceo. El reseñado, firma como Secretario General de esa Asociación.-
17-VI-1964.	B-28-D-26.	- Firmante de una "DECLARACION PUBLICA" remitida
24-VI-964	B-75(1)D-292 Epoca	al Sr. Ministro de Relaciones Exteriores, publicada en el Diario "La Unión" de la Ciudad de Minas, de fecha 16-VI-1964 declaración ésta, en contra de la proyectada reunión de la C.E.A. para Estudiar el caso Cuba y firmada por conocidos elementos izquierdistas de ese Departamento.-
6/VII/964.	B-28-D-32.-	-En la fecha interviene en una 2da.Asamblea parcial con el fín de rectificar lo acordado por la Asamblea General de la Asociación de Profesores de Minas,en lo relativo al paro decretado por la intergremial de administrativos y docentes de Enseñanza Secundaria.-En la misma se resolvió la adhesión y realizar una declaración pública en la que se solidarizan con el paro y que fué publicada por la prensa local.- Estado Civil,Casado:Su esposa Laura Bertoni.-

FICHA COMPLEMENTARIA

F-10

Documento		Antecedentes 071894
Fecha	Origen	
31/X/964. 24-XI-1964.	B-28-D-50.- B-15-D-25.	-En su calidad de Presidente de la Asociación de Profesores de Minas,firma una declaración dada a publicidad en el Diario "La Unión" de la citada Ciudad,de fecha 29/X/964,donde se hace saber de la resolución de la Asamblea de la Intergremial de Funcionarios de Enseñanza Secundaria,de decretar paro desde el 31 de Octubre al 6 de Noviembre, fecha en que finaliza el plazo para el estudio / del presupuesto por la Cámara,paro éste,en defensa de la Enseñanza Pública.-
10/VI/964	B-75(1)-D-253 "EPOCA"	-Firmante de una declaración de Profesores de Enseñanza Secundaria de tendencia izquierdistaen solidaridad con el pueblo de Chipre,rechazando todas las amenazas contra este pueblo,violatorias del derechode autodeterminación que debe presidir las relaciones entre todos los pueblos.-
3-V-965	B-22-D-15	-El día 27 ppdo.en horas de la noche concurrió a un local (propiedad del Arq.OSCAR AGUIRRE) sito en Juan Farina y Rafael Pérez del Puerto de la ciudad de Minas,en el cual profesores de Izquierda del Liceo Departamental de Lavalleja que se encontraban en huelga realizaron una reunión,a la cual asistió el Director del Liceo VICTOR GONZALEZ Y GONZALEZ.-
Jul.965	71/1.-	-Figura en la nómina de pre-candidatos para integrar el Comité Ejecutivo de la Federación Nacional de Profesores(Minas).-

FICHA COMPLEMENTARIA

Fs 11.

Documento		071894 Antecedentes
Fecha	Origen	
4/X/965	28/4	El reseñado es integrante del personal docente y administratico del Liceo departamental de Lavalleja. Sindicado con de Ideología Izquierdista.-
24.1.84	11941 / 82 PAG. 2298	-POSEE ANTECEDENTES EN EL CO.NA.E- EVAL - A - 1. CKE INDICA ( ) ( ) ( )

071895-7 F9/

JUNTA DE COMANDANTES EN JEFE

S. I. D.

Dep. I — Secc. I

Sub Secc. A/N

Ficha Nro. ____ Confec.____

GOMINO — Luis E.

Apellidos — Nombres

DOCUMENTOS: C/C ____ ____ C/I. ____ ____

Serie — Nro. — Nro. — Dpto.

OTROS DOC. ____

Pasaporte — Lib. Enrol. — etc.

NACIMIENTO: ____ ____

Fecha — Lugar

DOMICILIO: Lascano

Calle — Nro. — Teléf. — Ciudad o Localidad

PROFESION U OCUPACION: ____

LUGAR: ____ CARGO: ____

IDEOLOGIA POLITICA: ____ CLASIFICACION: ____

DATOS COMPLEMENTARIOS: ____

Est. Civil — 1096686 — Cónyuge — Hijos

____

Otros familiares

F52

Fecha	Documentos	071895 ANTECEDENTES A REGISTRAR
17.11.79 FD 5 a 6	1695	-16.11.79 - Según información del Dpto.II de la D.N.I.I. el vehículo de su propiedad Mat.c 40112, se encontraba estacionado en las inmediaciones del Centro Crenzzano, en momentos en que se efectuaba un homenaje con motivo del cumpleaños de Carlos Julio PEREYRA, y que fuera organizado por la Juventud del Partido Nacional. Cabe de tacar que en este homenaje se encontraban varios ex-dirigentes del P.N. (Z).-

29.3.79 071896-5

Fel

JUNTA DE COMANDANTES EN JEFE

S. I. D.

Dep. I Secc. I

Sub Secc. A/N

Ficha Nro. _____ Confec._____

GOMORI RETTICH — Apellidos

Eva Cristina — Nombres

DOCUMENTOS: C/C BLB-20662 (Serie / Nro.) C/I. _____ (Nro. / Dpto.)

OTROS DOC. _____ (Pasaporte / Lib. Enrol. / etc.)

NACIMIENTO: _____ (Fecha / Lugar)

DOMICILIO: _____ (Calle / Nro. / Teléf. / Ciudad o Localidad)

PROFESION U OCUPACION: _____

LUGAR: _____ CARGO: _____

IDEOLOGIA POLITICA: _____ CLASIFICACION: _____

DATOS COMPLEMENTARIOS: _____ (Est. Civil / Cónyuge / Hijos)

109667

Otros familiares

Fecha	Documentos	071896 ANTECEDENTES A REGISTRAR
7.11.78	Doc.1513	-- Delegado de Mesa por las listas: 77-700-9988- , en las elecciones nacionales del año 1971, por el Departamento de Montevideo.- .- Circuito N° 543.- (Inf. Corte Electoral).- (Pág. N°0276) (M).-

SERVICIO DE INTELIGENCIA
División I
(Seguridad)

MINISTERIO DE DEFENSA NACIONAL M/F
SERVICIO DE INFORMACION DE DEFENSA

IA 071897-32

Sección

Act. Ant. Nac.

Ficha N.º 1454

Nombres y Apellidos: GONALIAN BOGHOSIAN, Eduardo

Foto

Fecha de Nacimiento: .....

Lugar de Nacimiento: .....
(País - Ciudad o Localidad - etc.)

Cred. Civ.: Serie ..... N.º ..... Ced. Identidad: .....

Otros documentos: .....
(Pasaporte - Libreta Enrolam. - etc.)

Domicilio: .....
(Ciudad o Localidad) (Calle) (N.º) (Telef.)

Filiación

Edad Aparente ..... Color del Cutis .....

Color del Cabello ..... Estatura Aproximada .....

Complexión ..... Aspecto Social .....

Señas particulares .....

Ficha confeccionada en Montevideo, el 8 de abril de 1965

071897

ACTIVIDADES

(1) Laborales: Profesión ..... Lugar de trabajo .....

Cargo ..... Antigüedad .....

Otras Actividades .....

.....

(2) Políticas: Ideología ..... Actuación .....

Antecedentes .....

Antecedentes familiares .....

(3) Sociales: Estado Civil ..... Religión ..... Figuración .....

Grado Instrucción ..... Lugares que frecuenta .....

(4) Económicas: Situación ..... Capital aprox. ..... Vehículo .....
marca y N.o

Otros datos .....

Datos Complementarios .....

Apreciación Personal Gral. .....

.....

.....

FICHA COMPLEMENTARIA de: GONALIAN Eduardo BOGHOSIAN,

F53

Documento		071897 Antecedentes
Fecha	Origen	
IV-962	Mondel Nº162	Integrante de la columna que participó en la "MARCHA DE LA JUVENTUD"(1) que unió la ciudad de Montevideo a la de Maldonado. Dicha marcha se hizo a pie y fué patrocinada por la UJC en son de protesta contra la VIII Conferencia de Cancilleres Americanos que se efectuaba en Punta del Este.(1)Que salió el 17 de enero de 1962.

971898-1

P31

MINISTERIO DE DEFENSA NACIONAL
S. I. D.

Dep. I Secc. I
Sub-Secc. A/N
Ficha N.o..... Confec.....

GONCALVES SILVEIRA Luis
Apellidos Nombres

DOCUMENTOS: C/C ..... C/I .....
Serie N.o N.o Dpto.

OTROS DOC. .....
Pasaporte Lib. Enrol. etc.

NACIMIENTO .....
Fecha Lugar

DOMICILIO: ..... Paso de los Toros
Calle N.o Teléf. Ciudad o Localidad

PROFESION U OCUPACION: Redactor periodico "NUEVO TIEMPO"

LUGAR: ..... CARGO: .....

IDEOLOGIA POLITICA COMUNISTA CLASIFICACION .....

DATOS COMPLEMENTARIOS .....
Est. Civil 102675 Conyuge Hijos

Confesa: 6-5-70
otros familiares

Fecha	Documentos	ANTECEDENTES A REGISTRAR
25-7-68	21-19 (sin evaluar)	071808 -Redactor del periodico izquierdista "NUEVO TIEMPO" en esa localidad, sin habitos de trabajo, ex-estudiante, expulsado del liceo por faltar el respeto al pabellón Nacional muy vinculado con comunistas locales. Novio de ZAIDA PAIS.-

[illegible] DE INFORMACION
DE DEFENSA

Confeccionado el [illegible]

Apellidos [illegible]

Nombres [illegible]

Fecha de Nacimiento

Lugar de Nacimiento

Est. Civil

Cred. Cívica Ced. Identidad

Otros Documentos

Ocupación

Domicilio Ciudad [illegible]

Otros datos

[illegible]

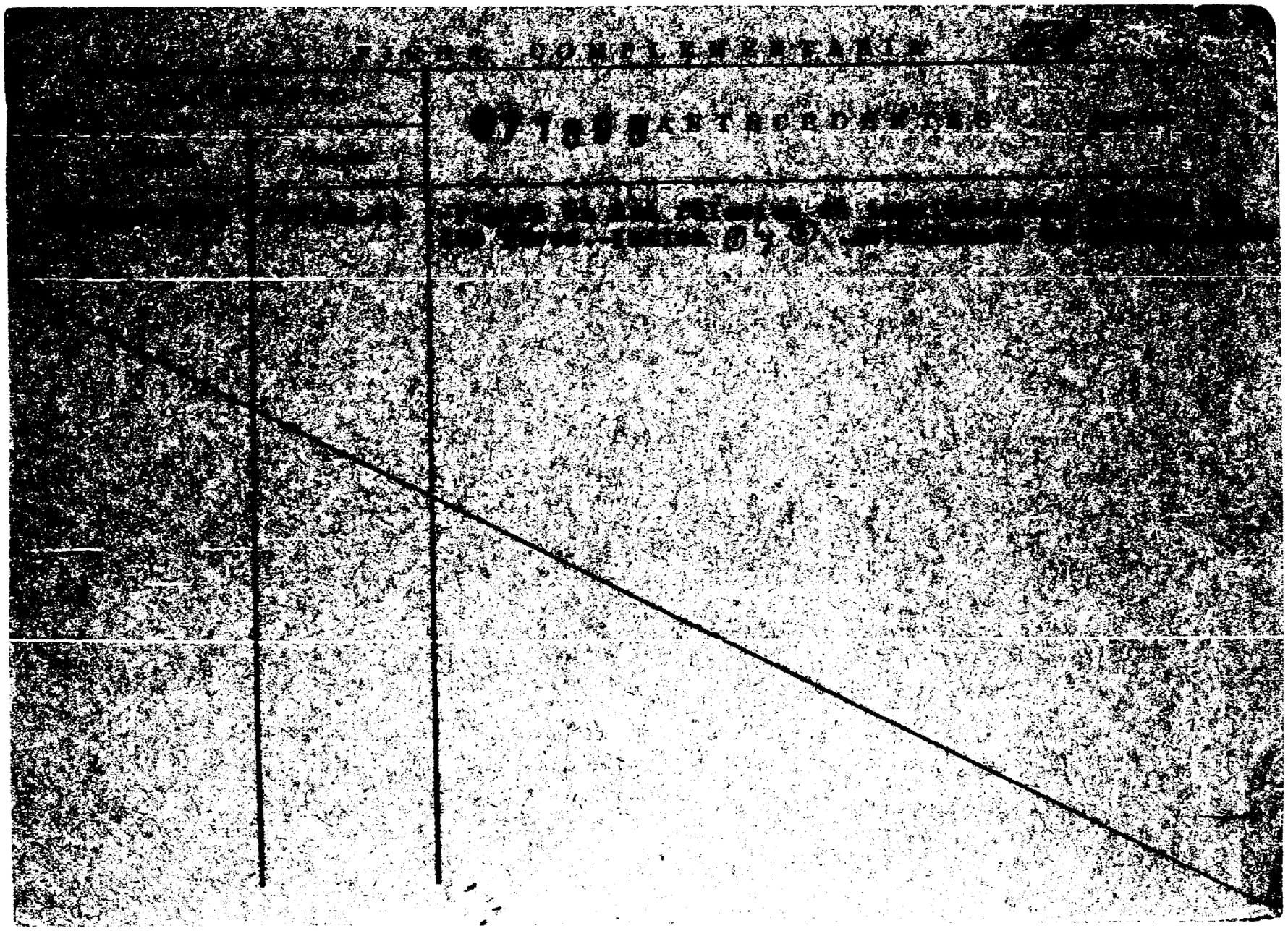

SERVICIO DE INFORMACION
DE DEFENSA

071898-9

Pag. 1

Confeccionado el 16 de Julio de 1970

FOTO

Apellidos GONCALVES

Nombres Alda

Fecha de Nacimiento

Lugar de Nacimiento Brasil

Est. Civil

Cred. Cívica Ced. Identidad 43472

Otros Documentos

Ocupación

Padre

Madre

Domicilio Ciudad

Otros datos

FICHA COMPLEMENTARIA

DOCUMENTO Fecha	Origen	071899 ANTECEDENTES
[redacted]	42-1	-Brasileño ,afiliado a UTAA .-
	26.11.81	Memo(A)Nº2382/81 para el MDN.-(i).

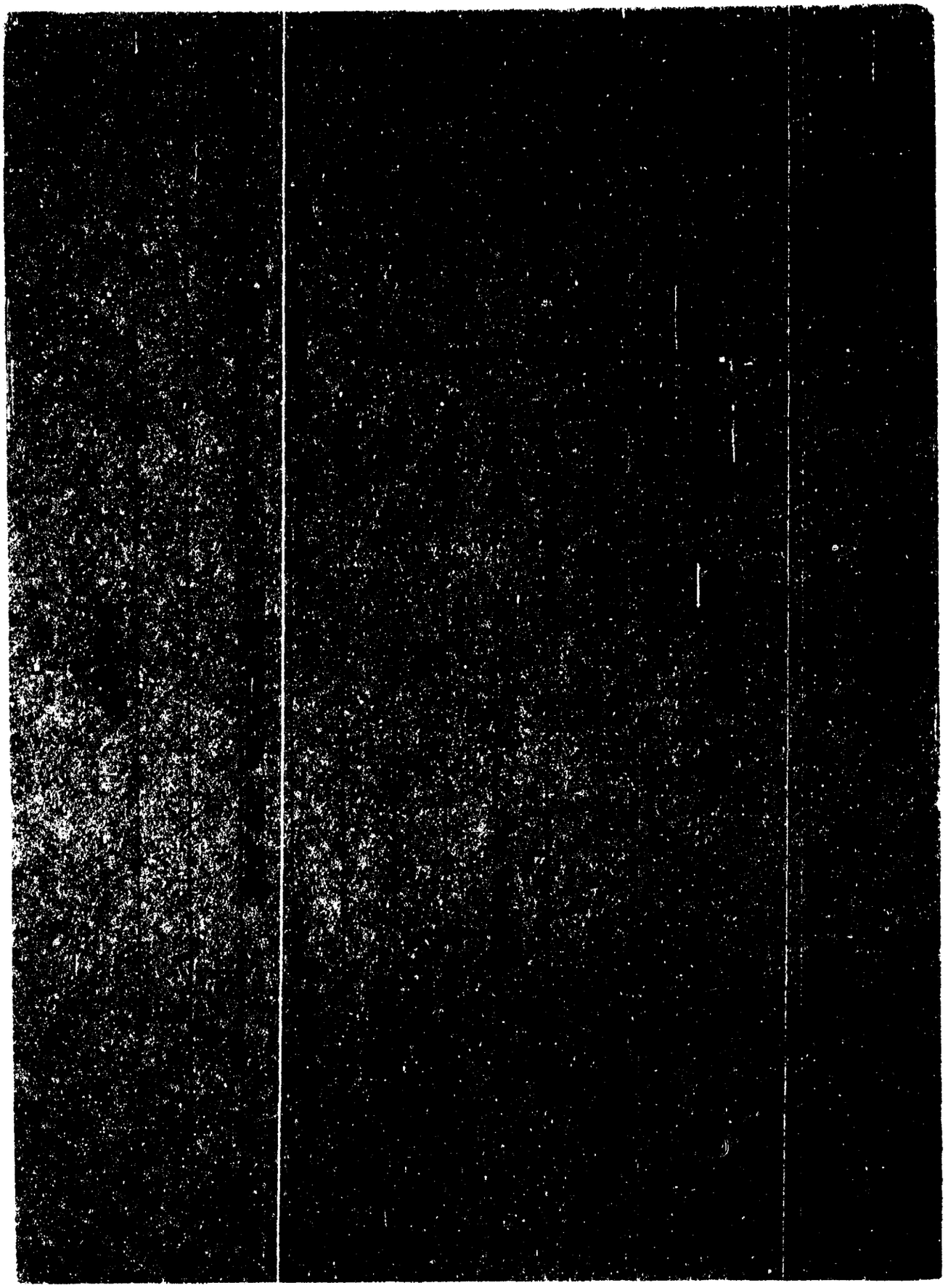

FICHA COMPLEMENTARIA

[illegible]		071900 ANTECEDENTES
[illegible]	[illegible]	Domiciliado en Avda. Centenario 3620, [illegible] video.- Propietario del vehículo "[illegible]" padrón [illegible] que estuvo trabajando en el transporte de [illegible] a distintas mesas de Montevideo, durante las [illegible] nes nacionales de 1966, para las listas [illegible]

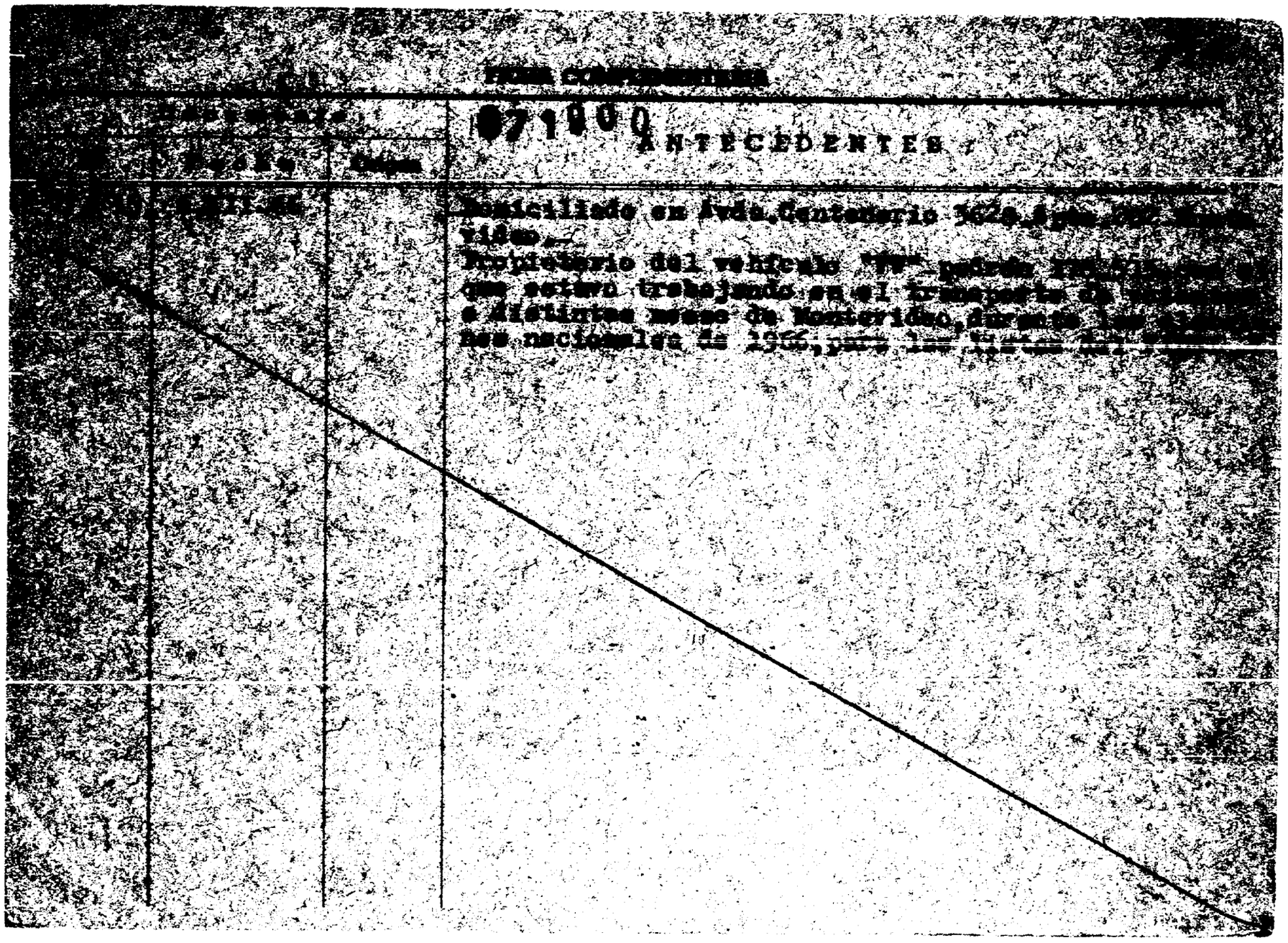

SERVICIO DE INFORMACION DE DEFENSA

071001-3

Confeccionado el 20-Abril de 1972

Dep. 1

VARIOS

FOTO

Apellidos GONCALVEZ

Nombres Agnelo

Fecha de Nacimiento

Lugar de Nacimiento

Est. Civil

Cred. Cívica Céd. Identidad

Otros Documentos

Ocupación

Padre

Madre

Domicilio Dr.Carlos Ma.de Pena 4124 Ap. Ciudad Montevideo
esq.Cno.Castro

Otros datos

84770

FICHA COMPLEMENTARIA

DOCUMENTO		071001 ANTECEDENTES
Fecha	Origen	
1970	B77 D44 Paq.2 Pág.88	-Su nombre y demás antecedentes figuran en documentación incautada por la Policía en allanamiento realizado al M.R.O.-

071902-1 Confeccionada: 22/XI/971.-

MINISTERIO DE DEFENSA NACIONAL
S. I. D.

Dep. I Secc I
Sub-Secc. A/N
Ficha No..... Confec.....

GONCALEZ Alexis José
Apellidos Nombres

DOCUMENTOS: C/C ..... C/I .....
Serie N.o N.o Dpto.

OTROS DOC. .....
Pasaporte Lib. Enrol. etc.

NACIMIENTO .....
Fecha Lugar

DOMICILIO: .....
Calle N.o Teléf Ciudad o Localidad

PROFESION U OCUPACION: .....

LUGAR: ..... CARGO: .....

IDEOLOGIA POLITICA ..... CLASIFICACION

DATOS COMPLEMENTARIOS .....
Est Civil Conyuge Hijos

.....
Otros familiares

~~189869~~

F2

Fecha	Documentos	071002 ANTECEDENTES A REGISTRAR
12/NOV/1971.-	"MARINA".-	Candidato a 3er.suplente,del 28o.lugar a Senador,en la lista de la 1001,para las elecciones de 1971.- (U)
1971.-	Lista 2001.-	Candidato a 2do.suplente,del 1°lugar a la Junta Departamental de Artigas,para las elecciones de 1971.- (U)
26/7/72	Lista 76 SAN JOSE	-Candidato en el 3er. lugar Suplente del 28 Titular a la Cámara de Senadores por el Dpto. de San José en las elecciones de 1971. "PP"
19/8/72	Lista 1001 COLONIA	-Candidato en el 3er. lugar Suplente del 28 Titular a la Cámara de Senadores por el Depto. de Colonia en las elecciones de 1971. "PP"
1971.	Lista 26. Soriano.	Figura en el 3er. lugar, Suplente del 28º Titular a la Cámaradde Senadores , por el Dpto. de Soriano en las Elecciones de 1971. (R)
1971..	Lista 1001 Dptos. Lavalleja. Artigas, Salto, Paysandú, Flores, Rocha, Cerro Largo, Maldonado, Soriano, Río Negro, Tacuarembó, Durazno, Rivera, Florida, Montevideo, Trienta y tres.	Figura en el 3er. lugar, Suplente del 28º Titular a la Camara de Senadores en las Elecciones Nacionales de 1971. (R)

24.1.84

11941 / 82	- POSEE ANTEC[illegible] EN E[illegible]
PAG. 2298	EVAL - A - 1.CKE INDICA ( ) ( ) ( )

SERVICIO DE INTELIGENCIA
División I
(Seguridad)

MINISTERIO DE DEFENSA NACIONAL
SERVICIO DE INFORMACION DE DEFENSA
M/F

I.A - 071003-9

Sección Fs1
Act. Ant. Nac.
Ficha N.º ~~4817~~

Nombres y Apellidos: GONCALVES Alfredo

Fecha de Nacimiento:

Lugar de Nacimiento: Uruguay
(País - Ciudad o Localidad - etc.)

Cred. Civ.: Serie ..... N.º ..... Ced. Identidad:

Otros documentos: PP.N°2852
(Pasaporte - Libreta Enrolam. - etc.)

Foto

Domicilio: .....
(Ciudad o Localidad) (Calle) (N.º) (Telef.)

Filiación
- Edad Aparente ..... Color del Cutis .....
- Color del Cabello ..... Estatura Aproximada .....
- Complexión ..... Aspecto Social .....
- Señas particulares .....

Ficha confeccionada en Montevideo el 11 de agosto de 1964.-

~~64871~~

071903

ACTIVIDADES

(1) Laborales: Profesión ..... Lugar de trabajo .....

Cargo ..... Antigüedad .....

Otras Actividades .....

.....

(2) Políticas: Ideología ..... Actuación .....

Antecedentes Partió de Cuba a México en febrero de 1964.-
30/IV/964 B-76-D-106

Antecedentes familiares .....

(3) Sociales: Estado Civil ..... Religión ..... Figuración .....

Grado Instrucción ..... Lugares que frecuenta .....

(4) Económicas: Situación ..... Capital aprox. ..... Vehículo .....
marca y N.o

Otros datos .....

Datos Complementarios .....

Apreciación Personal Gral. .....

.....

.....

GONCALVES Alfredo Ficha Nro.64311

071003

F3

FECHA	DOCUMENTOS	ANTECEDENTES A REGISTRAR
26.5.82 INGRESO	CHCP 30 Dec.11a.	20.5.82-En la fecha se contestó dicha constancia a nombre de GONCALVES GIL,Alfredo Humberto, para su ingreso a la I.M. de Canelones,dejándose constancia que la persona registrada puede no ser la solicitada.(KE)

VARIOS

Fs 1

JUNTA DE COMANDANTES EN JEFE
S. I. D.

071904-7

Dep. I Secc. 1
Sub Secc. A/N
Ficha Nº ..... Confec. 26.6.82

GONCALVES GIL — Apellidos
ALFREDO HUMBERTO — Nombres

DOCUMENTOS: C/C B.C.A. 29758 — Serie / Nº
C/I. 540.315 — Nº / Dpto.

OTROS DOC. ..... — Pasaporte / Lib. Enrol. / etc.

NACIMIENTO: 1.6.1928 Montevideo — Fecha / Lugar

DOMICILIO: Pilcomayo No.4990 — Calle / Nº / Teléf. / Ciudad o Localidad

PROFESION U OCUPACION: Ingeniero

LUGAR: ..... CARGO: .....

IDEOLOGIA POLITICA: ..... CLASIFICACION: .....

DATOS COMPLEMENTARIOS: casado — Est. Civil / Cónyuge / Hijos

HIJO DE: ALFREDO Y MARIA MILCA — Otros familiares

~~16731~~5

Fecha	Documentos	071904 ANTECEDENTES A REGISTRAR	F52
C.H.C.P.No.30/82 Secc. 11a.	MEMO. INGRE.	-20.5.82: En la fecha se contestó dicha constancia a nombre de GONÇALVEZ, Alfredo, con antecedentes, para ingrese en La Intendencia Municipal de Canelones como Ingeniero, ni pudiéndose establecer de que se trate de la misma persona.(MV) -	

071905-4

27 FEB. 1975

MINISTERIO DE DEFENSA NACIONAL

S. I. D.

Dep. I Secc. I

Sub - Secc. G

Ficha Nro._____ Confec._____

GONCALVEZ RIOCER — Apellidos

Ana Cristina — Nombres

DOCUMENTOS: C/C._____ (Serie / Nro.) C/I 1.573.913 (Nro.) Mont. (Dpto.)

OTROS DOC. _____ (Pasaporte / Lib. Enrol. / etc.)

NACIMIENTO: 27.12.58 (Fecha) 8 Secc. Jud. de Mont. (Lugar)

DOMICILIO: Cabrera 3450 (Calle / Nro. / Telef. / Ciudad o Localidad)

PROFESION U OCUPACION: Estudiante Secundaria

LUGAR: Liceo 14 CARGO: _____

IDEOLOGIA POLITICA: _____ CLASIFICACION: Activista

DATOS COMPLEMENTARIOS: _____ (Est. Civil / Conyuge / Hijos)

_____ (Otros familiares)

Fecha	Documentos	071905 ANTECEDENTES A REGISTRAR
28.11.74	3130	-Figura en una relación de activistas del Liceo 14.-(G)(Rv. 82)
3/11/75	D. 1891	-Integrante de un grupo de alumnos del Liceo N.14, que realizaron un trabajo de Sociología conteniendo éste un enfoque marxista, posteriormente se realizó una inspección en su domicilio, encontrándose un libro del Partido Socialista y hojas manuscritas que tratan el "Socialismo" y "Revolución", "Uruguay camino al Socialismo".-(LL).-

SERVICIO DE INFORMACION DE DEFENSA

Dep. 1

071905

F53

Confeccionado el 07 AGO. 1975

V A R I O S

FOTO

Apellidos GONCALVEZ KROGER

Nombres Ana Cristina

Fecha de Nacimiento 15 años en 1974.

Lugar de Nacimiento Uruguay

Est. Civil Soltera.

Cred Cívica ..... Céd. Identidad .....

Otros Documentos .....

Ocupación Estudiante del Liceo 14.

Padre .....

Madre .....

Domicilio José Cabrera 3450 Apto.002 Ciudad MONTEVIDEO.-

Otros datos .....

Imp. CHIESA Hnos. Ltda. 10.000 - 12 - 73

FICHA COMPLEMENTARIA

DOCUMENTO Fecha	Origen	071905 ANTECEDENTES
4.12.74 JPM PD 07.00 a 07.00	Dec.3105	- Detenida el 2.12.74 en base a documentación encontrada a la detenida María Rosa RINALDI LUSSICH, que trabaja como domestica en su domicilio.Posee antecedentes en la DNII; viene siendo indagada.-(SS)-
10.10.75 PD. 07.00 a 07.00	1808	6.10.75 -Detenida en base a las declaraciones de Concepción M. Chiribao Della Croix -detenida al habersele inautado material del P. Comunista. Inspeccionado su domicilio se ocuparon algunos libros de Socialismo, así como manuscritos sobre éste tema. Indagado, sobre el material expresa que lo posee porque se le había ordenado un trabajo de Sociología, por parte del profesor de la materia.- (DD)
11.10.75 PD 7 a 7	1829	9.10.75 -El J.L.M. de 1er. Turno dispuso su entrega a los padres, debiendo compadecer ante ese magistrado el viernes a las 13.00 horas.- (DD)

MINISTERIO DE DEFENSA NACIONAL

S. I. D.

071906-2

Dep. I Secc. I

Sub-Secc. A/N

Ficha Nº ..... Confec. .....

GONCALVEZ	Carlos Ernesto
Apellidos	Nombres

DOCUMENTOS: C|C ..... Serie ..... Nº ..... C|I ..... Nº ..... Dpto.

OTROS DOC.: ..... Pasaporte ..... Lib. Enrol. ..... etc.

NACIMIENTO: ..... Fecha ..... Lugar

DOMICILIO: ..... Calle ..... Nº ..... Telef. ..... (1) Montevideo Ciudad o Localidad

PROFESION U OCUPACION: (2) Fotógrafo

LUGAR: ..... **CARGO** .....

IDEOLOGIA POLITICA (3) Comunista - UJC.- **CLASIFICACION** (4) Círculo Cerrito

DATOS COMPLEMENTARIOS Carnet Nº3496-Ingreso:20/12/60

Est. Civil ..... Conyuge ..... Hijos

otros familiares

Confeccionada: 19/1/70

FSR

FECHA	DOCUMENTOS	071906	ANTECEDENTES A REGISTRAR
V/62	Mendel Nº164 - Indice ① al ④		

071907-0

F 1

23 JUN. 1977

JUNTA DE COMANDANTES EN JEFE

S. I. D.

Dep. I Secc. I

Sub Secc. A/N

Ficha Nro. _____ Confec._____

GONÇALVEZ — Apellidos

Carmen — Nombres

DOCUMENTOS: C/C _____ (Serie, Nro.) **C/I.** _____ (Nro., Dpto.)

OTROS DOC. _____ (Pasaporte, Lib. Enrol., etc.)

NACIMIENTO: _____ (Fecha, Lugar)

DOMICILIO: _____ (Calle, Nro., Teléf., Ciudad o Localidad)

PROFESION U OCUPACION: _____

LUGAR: _____ **CARGO:** _____

IDEOLOGIA POLITICA: _____ **CLASIFICACION:** _____

DATOS COMPLEMENTARIOS: _____

Est. Civil 102671 Cónyuge Hijos

Otros familiares

P 52

Fecha	Documentos	071907 ANTECEDENTES A REGISTRAR
14.1.77 PEI(I)838 del Dpto. II del. E.M.E	DOC.0016/BE/976	- La causante es mencionada en las declaraciones de Blanca FACCIO SOTO quien se encuentra detenida en el Reg.Cab.10 por su vinculación con el Proscripto Partido Comunista en el Departamento de Artigas, como que participaba en reuniones del Partido Comunista.- (SS)- EVALUACION: A - 1.-

A/N

JUNTA DE COMANDANTES EN JEFE
S. I. D.

071908-8

B-1

Dep. I Secc. I

Sub Secc. A/N

Ficha Nº ..... Confec. 2.6.82

GONCALVEZ FERNANDEZ de SOUZA (Apellidos) Carmen (Nombres)

DOCUMENTOS: C/C IAC/ 23.099 (Serie / Nº) C/I. 21.890 (Artigas) (Nº / Dpto.)

OTROS DOC. ..... (Pasaporte / Lib. Enrol. / etc.)

NACIMIENTO: ..... (Fecha / Lugar)

DOMICILIO: ..... (Calle / Nº / Teléf. / Ciudad o Localidad)

PROFESION U OCUPACION: Maestra

LUGAR: Escuela No. 3 (Artigas) CARGO: .....

IDEOLOGIA POLITICA: ..... CLASIFICACION: .....

DATOS COMPLEMENTARIOS: ..... (Est. Civil / Cónyuge / Hijos)

..... (Otros familiares)

~~182660~~

Fecha	Documentos	071908 ANTECEDENTES A REGISTRAR F32
25.05.82	D. 15210 77	Funcionario del CONAE que fue sumariado en aplicación del procedimiento disciplinario previsto en la Ordenanza No. 17. Destituído por R. I. No. 9 / 31 / 78, de 29 / 3 / 79 .- Evaluación: A-1. Indica ( ) ( ) ( ) ( ) (VL)
24/05/89	11941 / 82 PAG. 2209	- POSEE ANTECEDENTES EN EL CONAE - EVAL - A - 1. (CO) INDICA ( ) ( ) ( )

071909-6

Fs1

ERVICIO DE INFORMACION DE DEFENSA

Dep. 1

Confeccionado el 28 de enero de 1976

/ARIOS

FOTO

Apellidos GONCALVEZ

Nombres Carmensa

Fecha de Nacimiento

Lugar de Nacimiento

Est. Civil

Cred Cívica ..... Céd. Identidad

Otros Documentos

Ocupación

'adre

Madre

Domicilio ..... Ciudad

Otros datos

64313

Imp. CHIESA Hnos. Ltda. 10.000 - 12 - 73

F 3 2

FICHA COMPLEMENTARIA

DOCUMENTO		071909 ANTECEDENTES
Fecha	Origen	
24/X/975	D - 1904	Es una de las amistades de MIREYA ESTHER MATONTE.- De esta ultima se pudo establecer, que sus amistades son de ideología izquierdista, al igual que ella.-Eval.B-2(PE

VARIOS

071910-4

30/7/82

JUNTA DE COMANDANTES EN JEFE
S. I. D.

Dep. I Secc. I
Sub. Secc. A/N
Ficha N.º ..... Confec. .....

GONCALVES RICCOMINI de LUCIANI — Celina Cristina
Apellidos — Nombres

DOCUMENTOS: C/C ..... C/I. 1.247.115
Serie N.º N.º Dpto.

OTROS DOC. Pas No. 011010
Pasaporte Lib. Enrol. etc.

NACIMIENTO: 28/6/51 — Montevideo
Fecha Lugar

DOMICILIO: .....
Calle N.º Teléf. Ciudad o Localidad

PROFESION U OCUPACION: .....

LUGAR: ..... **CARGO:** .....

IDEOLOGIA POLITICA: ..... **CLASIFICACION:** .....

DATOS COMPLEMENTARIOS: .....
Est.Civil Cónyuge Hijos

.....
Otros familiares

Fecha	Documentos	071910 ANTECEDENTES A REGISTRAR	Fs2
16.07.82	16.932	El Consulado Uruguayo en Roma solicita autorización para expedir nuevo pasaporte a nombre de la causante. Eval.: A-1. (GM) (VL)	

JUNTA DE COMANDANTES EN JEFE
S. I. D.

A. N.

071911-2

Dep. I Sec. F.
Sub Secc. A/N.
Ficha Nº ..... Confec. .. . .

GONCALVEZ OLIVERA, Darzzu.
Apellidos Nombres

DOCUMENTOS: C/C. M.F.A. 8050. C/I. 1.191.512
Serie Nº Nº Dpto.

OTROS DOC. .....
Pasaporte Lib. Enrol. etc.

NACIMIENTO: 19.10.51. (Artigas).
Fecha Lugar

DOMICILIO: Canelones 893 Ap. 103.
Calle Nº Teléf. Ciudad o Localidad

PROFESION U OCUPACION: Médico.

LUGAR: Ministerio de Salud Pública. CARGO: .....

IDEOLOGIA POLITICA: ..... CLASIFICACION: .....

DATOS COMPLEMENTARIOS .....
Est. Civil Cónyuge Hijos

.....
Otros familiares

453864

EL2

Fecha	Documentos	071911 ANTECEDENTES A REGISTRAR
C.H.C.P. PERMANENCIA. Mdeo.	Nº1514/80	Datos D.I.I.: Según oficio 139/1911/78 de la Secretaría Gral. de la Jefatura de Policía de Soriano, se establece que es delegado de Mesa por el P.D.C. - FRENTE AMPLIO, en el Dpto. de Soriano, en listas 2001-1001-988-9988-808-1808 1815-1813-11-1811-90-190-26-126, circuito 10 (Caja de Industri.), en las elecciones nacionales de 1971. 7.1.81. En la fecha se contestó dicha Constancia a nombre del cuasante, sin anotaciones para Permanencia en el Ministerio de Salud Pública.
18.3.83.	2092/82	Habiendo solicitado C.H.C.P. el 23.10.80, se le otorgó Cat. "C" el 11.2.81.Eval.A.1.(AE).

MINISTERIO DE DEFENSA NACIONAL

S. I. D.

071.912-0

Dep. I F5.1 Secc. I

Sub-Secc. G

Ficha Nº ..... Confec. 16-7-68

GONSALVEZ Elbio

Apellidos Nombres

DOCUMENTOS: C|C ..... C|I .....

Serie Nº Nº Dpto.

OTROS DOC.: .....

Pasaporte Lib. Enrol. etc.

NACIMIENTO: .....

Fecha Lugar

DOMICILIO: .....

Calle Nº Telef. Ciudad o Localidad

PROFESION U OCUPACION: Administrative de la Fuerza Aérea

LUGAR: Estado Mayor de la Fuerza Aérea CARGO Jefe de 2da.

IDEOLOGIA POLITICA ..... CLASIFICACION .....

DATOS COMPLEMENTARIOS .....

Est. Civil 37487 Conyuge Hijos

.....

otros familiares

384

FECHA	DOCUMENTOS	071912 ANTECEDENTES A REGISTRAR
1968	[redacted] B/67D/2	-Secretario de la Asociación de Funcionarios civiles Administrativos de la Fuerza Aérea.-

071913-8

V.

Dep. I Secc. I

Sub Secc. A/N

Ficha Nº ..... Confec. 18.6.82

JUNTA DE COMANDANTES EN JEFE
S. I. D.

GONCALVEZ MENDEZ (1) — Hamilton Cirilo (2)
Apellidos — Nombres

DOCUMENTOS: C/C IAC 13441 (3(— C/I. 2.529.577-3 (4)
Serie Nº — Nº Dpto.
IAC 3441 (10)

OTROS DOC. .....
Pasaporte — Lib. Enrol. — etc.

NACIMIENTO: 18.09.932 (5) — Artigas (6)
Fecha — Lugar

DOMICILIO: ~~Lavalleja 420~~ (7) — Artigas (8)
Calle Nº — Teléf. — Ciudad o Localidad

PROFESION U OCUPACION: Escribano

LUGAR: ..... CARGO: .....

IDEOLOGIA POLITICA: Partido Colorado Flores Mora-Sanguinetti — CLASIFICACION: CONVENCIONAL (12)

DATOS COMPLEMENTARIOS: Casado (9) — Nov/982 (11) — Luis(13)
Est. Civil — Cónyuge — Hijos

.....
Otros familiares

~~160688~~

Fecha	Documentos	071913 ANTECEDENTES A REGISTRAR
1.6.82	D.15.492	2.4.82: En la C.ARTIGAS sellevó a cabo una reunión del P.Colorado (Lista 15), tratándose el tema "La República debe organizarse para las Elecciones Internas", participando de la misma como representante local.- Eval.B-2 (Y)
01.07.82	15.489	Participa en una reunión de integrantes de la Comisión Coordinadora Nacional del Grupo de los "6" del Partido Colorado , realizada el 24 de abril del corriente año en la Ciudad de Artigas. EVAL.: B-2.-(GM)(LA)
14.07.82	16815	Integrante de la Comisión Ejecutiva Departamental Provisoria de Artigas, del Partido Colorado. Eval.A-1 Indica ( ) ( ) (LA)(GM)
3.9.82	D.18447 RE.18350	-19.03.73:"El Popular" pag.7: Firmante, en su carácter de Presidente de la Agrupación Colorada Lista 15 "Amigos de Luis E. JUAN" Dpto. Artigas, de una declaración de dicho Movimiento con respecto al Intendente de Artigas.
01/09/82	18350	Figura en el 4º lugar de la lista IAE del Partido COLORADO [illegible] POR LA UNIDAD del PARTIDO Dpto. de ARTIGAS [illegible] candidato para integrar los Deliberantes Departamen- [illegible] Nacionales en las Elecciones internas [illegible] Noviembre de 1982. (MB)(A) INDICA: 1 al 9.-

FECHA	DOCUMENTOS	ANTECEDENTES A REGISTRAR 071913 053
23/X/82	-----	Por Oficio Nº 832 /82 el S.I.D. comunica a la Corte que de acuerdo a las disposiciones vigentes, no existen objeciones para que el causante integre la lista de referencia. ( )
13/1/83	23091/082	Electo 4 Titulares de la Convención Delibrante Nacional del Partido COLORADO por el Departamento de ARTIGAS Hoja de Votación I.A.E de acuerdo al resultado de las Elecciones Internas de los Partidos Políticos reglamentadas, efectuadas el 28-XI-82. — Eval. A-1 (XX). Indes: (40)-(44) y (42).-
5.9.83	16379/03	31.5.82:En la fecha se establece que,prévio a las Elecciones internas de los PP.PP.,el causante,dentro del "Mov.Coordinador de Movimientos Colorados y Batllistas" secundaría al lider del mismo,ya que a través de su profesión puede captar simpatizantes.Es de destacar que el causante es uno de los elementos más caracterizados del P.Colorado en el Dpto.de Artigas.-Eval:B-2(AD)
28.1.84	8400479/1	20.1.84 - En la fecha se establece que es un radicalizado opositor al régimen. u hijo Luis es uno de los propiciadores de ASCEP en el Departamento de Artigas.Eval:A-2(00) Ind.13.

FECHA	DOCUMENTOS	071913 ANTECEDENTES A REGISTRAR
4.2.84	8400699/01	"LA SEMANA URUGUAYA" 24.1.84:En su edición de la fecha informa que el causante presidió la Convención Departamental del Partido Colorado de Artigas que decidió por unanimidad,cometer al Ejecutivo Departamental del Partido para que promueva ante los órganos partidarios competentes la expulsión del Convencional e Intendente Municipal Interventor Sr. Basilio BORGATO.(BR).-
9.4.14	33090/35	Integra en calidad de Titular el Organo Ejecutivo Departamental del Partido Colorado por el Departamento de Artigas.- Eval.- (A-1)(CLE)

SERVICIO DE INTELIGENCIA
División I
(Seguridad)

MINISTERIO DE DEFENSA NACIONAL
SERVICIO DE INFORMACION DE DEFENSA
M / F

I.A. 071014-6

Sección F5-1
Act. Ant. Nac.
Ficha N. ~~1820~~

Nombres y Apellidos: GONCALVES Hamlet

Fecha de Nacimiento:

Lugar de Nacimiento: Uruguay
(País - Ciudad o Localidad - etc.)

Foto

Cred. Civ.: Serie ..... N.º ..... Ced. Identidad: .....

Otros documentos: PP.N°2756
(Pasaporte - Libreta Enrolam. - etc.)

Domicilio: .....
(Ciudad o Localidad) (Calle) (N.º) (Telef.)

Filiación
- Edad Aparente ..... Color del Cutis .....
- Color del Cabello ..... Estatura Aproximada .....
- Complexión ..... Aspecto Social .....
- Señas particulares .....
- .....

Ficha confeccionada en Montevideo el 11 de agosto de 1964.-

64805

F 2

ACTIVIDADES

(1) Laborales: 071014 Profesión ..... Lugar de trabajo .....

Cargo ..... Antigüedad .....

Otras Actividades .....

.....

(2) Políticas: Ideología ..... Actuación .....

Antecedentes Arribó a Cuba en enero de 1963.-Partió de Cuba para México en julio de 1963 y partió de México para Cuba en agosto de 1963.-
30/IV/964 B-76-D-106

Antecedentes familiares .....

(3) Sociales: Estado Civil ..... Religión ..... Figuración .....

Grado Instrucción ..... Lugares que frecuenta .....

(4) Económicas: Situación ..... Capital aprox. ..... Vehículo ..... marca y N.o

Otros datos .....

Datos Complementarios .....

Apreciación Personal Gral. .....

7.7.82 - Se contestó por Memo(A)Nº1463/82 para el Dpto.IV - SID.(i).

24.3.83 - Se contestó Memo(A)657/83 para el Dpto.C-2 ESMACO.(i).-

071915-3

SERVICIO DE INFORMACION DE DEFENSA

Dep. 1

V A R I O S

Confeccionado el 23.6.77.

Apellidos GONCALVEZ

Nombres Héctor

Fecha de Nacimiento .....

Lugar de Nacimiento .....

Est. Civil .....

Cred. Cívica ..... Céd. Identidad .....

Otros Documentos .....

Ocupación .....

F O T O

Padre .....

Mad e .....

Domicilio ..... Ciudad .....

Otros datos: .....

.....

.....

chiese hnos. - 4 000 - 5/77

FICHA COMPLEMENTARIA

DOCUMENTO		071915 ANTECEDENTES
Fecha	Origen	
2.10.75.	Doc.1784.	22.IV.75: En la fecha fue detenido por el Bn.Ing.No.4 en prevención de las acciones que podrían haber ocurrido el 1ro.de mayo de 1975.(Presunta "asonada" a nivel nacional) en que se detuvieron militantes comunistas y sospechsosos.Fue liberado el 3.V.75. (Y).

A/N

Fs1

JUNTA DE COMANDANTES EN JEFE
S. I. D.

071916-1

Dep. I Secc. I
Sub Secc. A/N
Ficha Nº ..... Confec. 2.6.8

GONCALVEZ OLMEDO — Héctor Ignacio
Apellidos — Nombres

DOCUMENTOS: C/C ..... C/I. 15.244 (Maldonado)
Serie — Nº — Nº — Dpto.

OTROS DOC. .....
Pasaporte — Lib. Enrol. — etc.

NACIMIENTO: .....
Fecha — Lugar

DOMICILIO: .....
Calle — Nº — Teléf. — Ciudad o Localidad

PROFESION U OCUPACION: Profesor de Sociología

LUGAR: Liceo de Maldonado CARGO: .....

IDEOLOGIA POLITICA: ..... CLASIFICACION: .....

DATOS COMPLEMENTARIOS: .....
Est. Civil — Cónyuge — Hijos

.....
Otros familiares

~~162838~~

Fecha	Documentos	071016 ANTECEDENTES A REGISTRAR	52
25.05.82	D. 15210 77	Funcionario del CONAE que fue sumariado en aplicación del procedimiento disciplinario previsto en la Ordenanza No. 17. Destituído por R. I. No. 15/120/78, de 8/6/78.- Evaluación: A-1. Indica ( ) ( ) ( ) ( ) (VL)	
23/8/84	11961 / 82 PAG. 2294	- POSEE ANTECEDENTES EN EL CO.NA.E - EVAL - A - 1. CCD) INDICA ( ) ( ) ( )	

MINISTERIO DE DEFENSA NACIONAL

S. I. D.

071917-9

Dep. I Fs. 1 Secc. I

Sub-Secc. A/N

Ficha Nº ..... Confec. .....

FELISBEATO(8)

GONCALVEZ BUSCONI Jorge Filiberto

Apellidos Nombres

DOCUMENTOS: C|C ..... C|I ③ 872.612

Serie Nº Nº Dpto.

OTROS DOC.: .....

Pasaporte Lib. Enrol. etc.

NACIMIENTO: ④ 1941

Fecha Lugar

DOMICILIO: ⑤ Vera 2637 Montevideo

Calle Nº Telef. Ciudad o Localidad

PROFESION U OCUPACION: ⑥ Estudiante

LUGAR: ⑦ Preparatorios de Medicina **CARGO** .....

IDEOLOGIA POLITICA ① Comunista -UJC.- **CLASIFICACION** ② Círculo I.A.V.A. Carnet Nº 1863 -Ingresó: 30/10/59

DATOS COMPLEMENTARIOS .....

Est. Civil Conyuge Hijos

~~100672~~

otros familiares

Ficha confeccionada en : Montevideo, 22 de abril de 1964.-

Fs.2

FECHA	DOCUMENTOS	071917 ANTECEDENTES A REGISTRAR
III/62	Mondel No.161	-Indica ①y② . Habría sido expulsado de este círculo por Troskista.-
13/III/64	- B-72 D-15	- Integrante de la "Marcha" realizada por los cañeros de UTAA,hacia Montevideo,en los meses de febrero y marzo del corriente año.-
12/9/64	- B-75(1)-D.188	- Identificado por la Policía como ocupante de la Universidad de la República los días 9,10 y 11 de setiembre de 1964 en señal de protesta por la ruptura de relaciones con Cuba.- Indica ③al⑦
14.06.82	Doc.15968	Según una publicación subversiva, figura en una nómina de ciudadanos uruguayos, desaparecidos en Argentina. Fecha de desaparecido : 14/4/77 Eval. F-6.- Indica (8) ( ) ( ) ( ) ( ) (GM)(LA)(VL)(M)
24.07.82	17100	Según lo publicado por el diario "El Día", del 27/07/82, bajo el título "URUGUAYOS DESAPARECIDOS EN ARGENTINA SUMAN 114", figura el causante como "desaparecido" el 14/4/77. (GM)(LA)
03.08.82		Se hizo Memo (A) No.1657/82 para Sr. Director S.I.D.-(SS)
8.10.83	30855/13	-Indica Idem. Doc. 15968 anotación del 14.6.82.- Eval.:A-1.- (MB
4.1.84	D.33092/001	- Indica idem. doc. 15968.- Eval:A-1 (PS)

071017 U - 294 Fs.3

NOMBRE GONCALVEZ BUSCONE, Jorge Filisberto

EDAD

DIRECCION Argentina

C. C. o C. IDENTIDAD

ESTATURA, PESO, y CUTIS

PROFESION

OBSERVACIONES Figura en una lista de ciudadanos uruguayo desaparecidos en la Argentina hasta el 31/8/77.-

109672

Fs. 4

071917

OBSERVACIONES

El mencionado desapareció el 14/4/77 y se ignora su paradero; en todos (hay inmumerables casos similares)
estos casos/las denuncias las formularon familiares, amigos, institucio-

nes o medios de difusión. (Inf. del Doc. con Nº 9492 de la Embajada del

Uruguay de fecha 23/9/77).- (FALTA DOCUMENTO)

Fecha	Documentos	071917 ANTECEDENTES A REGISTRAR Fs 5
15.3.984	8401372 Pag.001	29/FEB/984 - Según lo publicado por el Semanario "BUSQUEDA" se establece que la Comisión Uruguaya para los Derechos Humanos, que preside el Arquitecto Horacio TERRA AROCENA, envió una carta al Ministerio del Interior de la República Argentina, en procura del esclarecimiento de la "desaparición" de unos 130 ciudadanos uruguayos en ese país, entre 1974 y 1978. Dicha Comisión acompañó sus gestiones con una lista de personas en esa situación, en la que figura el causante como "desaparecido" desde el 14/ABR/977. EVAL: A-2 (CC)
24.4.984	8402539 Pag.003	11/ABR/984 - En la edición del Semanario "BUSQUEDA" y dentro de un informe especial titulado "Los Uruguayos Desaparecidos en Argentina", se establece respecto al causante: "detenido el 14.4.977 a la salida del trabajo en presencia de una compañera". EVALUACION: A-2 (CC)

F31 (VW)

JUNTA DE COMANDANTES EN JEFE C/G

S. I. D. 071918-7

Dep. I Secc. I

Sub Secc. A/N

Ficha Nº ..... Confec. 01-3-83

GONCALVEZ CALCAÑO — José Alberto

Apellidos — Nombres

DOCUMENTOS: C/C. A.P.B. 1788 — C/I. 433.254 (Mont)

Serie Nº — Nº Dpto.

OTROS DOC. .....

Pasaporte — Lib. Enrol. — etc.

NACIMIENTO: 69 años(982)

Fecha — Lugar

DOMICILIO: Tacuarembó 1514 — Montevideo

Calle — Nº — Teléf. — Ciudad o Localidad

PROFESION U OCUPACION: Jubilado

LUGAR: ..... CARGO: .....

IDEOLOGIA POLITICA: PARTIDO COLORADO SANGUINETTI-ZORRILLA Nov/982 CLASIFICACION: CONVENCIONAL

DATOS COMPLEMENTARIOS Viudo

Est. Civil — Cónyuge — Hijos

.....

Otros familiares

~~187409~~

Fecha	Documentos	071918 ANTECEDENTES A REGISTRAR
[illegible]/83	[illegible]/064	Electo 44 Suplente del Organo Deliberante Nacional del Partido COLORADO por el Departamento de MONTEVIDEO Hoja de Votación A-B-X. de acuerdo al resultado de las Elecciones Internas de los Partidos Políticos habilitados, efectuadas el 28-XI-82. — Ent. [illegible] LXX.

CIVIL & GOBIERNO
071919-5

JUNTA DE COMANDANTES EN JEFE
S. I. D.

Dep. I [redacted] Sec. I
Sub Sec. A/N
Ficha Nº ..... Confec 9 a 2 a 83

GONCALVEZ — Juan
Apellidos — Nombres

DOCUMENTOS: C/C. ..... Serie Nº C/I. ..... Nº Dpto.

OTROS DOC. ..... Pasaporte Lib. Enrol. etc.

NACIMIENTO: ..... Fecha Lugar

DOMICILIO: ..... Calle Nº Teléf. Ciudad o Localidad

PROFESION U OCUPACION: .....

LUGAR: ..... CARGO: .....

IDEOLOGIA POLITICA: P.Nacional ..... CLASIFICACION: .....

DATOS COMPLEMENTARIOS ..... Est. Civil Cónyuge Hijos

..... Otros familiares

18325

Fecha	Documentos	07191? ANTECEDENTES A REGISTRAR 32
30.10.82	9.21750	Figura en una nómina de suscriptores del diario "El Popular",incautada por la Policía de Artigas en procedimiento efectuado el 1.12.73,cuando por dispocición del P.E. se procedió a la clausura del local del P.C..-Eval:B-1(AD)

Confeccionada: 26/1/70. 071920-3

MINISTERIO DE DEFENSA NACIONAL
S. I. D.

Dep. I Secc. I
Sub-Secc. A/N
Ficha N·o..... Confec.....

GONCALVEZ — Juan
Apellidos — Nombres

DOCUMENTOS: C/C..... C/I .....
Serie No. N.o Dpto.

OTROS DOC.- .....
Pasaporte Lib. Enrol. etc.

NACIMIENTO: .....
Fecha Lugar

DOMICILIO: (1) Tte. Caleano 4089 Montevideo
Calle N.o Teléf. Ciudad o Localidad

PROFESION U OCUPACION: .....

LUGAR: ..... CARGO: .....

IDEOLOGIA POLITICA (2) Comunista -UJC.- CLASIFICACION (3) Círculo Paz y Amistad
Carnet N°1178-Ingresó:6/12/58

DATOS COMPLEMENTARIOS .....
Est. Civil 4 Conyuge Hijos

.....
otros familiares

Fecha	Documentos	071920 ANTECEDENTES A REGISTRAR
V/1962	Sondel Nº164 - Indice ① al ③	
17/IX/982		A efectos de identificar el Candidato No. 36 de la Lista I.A.B. del Dpto. de Artigas para las próximas elecciones internas, Juan Jesús GONCALVEZ DOS SANTOS FERREIRA, por Radio No. 254/82, se solicita a la Jefatura de Policía de Artigas, si el mismo se domicilió en el año 1958 en la dirección que figura en la presente ficha.-
21/SET/982	19581	De acuerdo a lo solicitado, la Jefatura de Policía de Artigas informa que la persona mencionada no se domicilió en esa dirección en 1958. Por lo expuesto, se establece que este antecedente no corresponde a la persona Juan Jesús GONCALVEZ DOS SANTOS FEFERREIRA.- (CC)

SERVICIO DE INFORMACION
DE DEFENSA
Dep. 1

071921-1

Confeccionado el 8/3/73

V A R I O S

FOTO

Apellidos GONCALVEZ VILLARREAL

Nombres Juan Pedro

Fecha de Nacimiento

Lugar de Nacimiento

Est. Civil

Cred. Cívica Céd. Identidad

Otros Documentos

Ocupación Profesor Instituto Normal de Salto

Padre

Madre

Domicilio Ciudad

~~64325~~

Otros datos

Imp. CHIESA Hnos. Ltda. 4808 - 11 - 72

FICHA COMPLEMENTARIA

DOCUMENTO		07192 ANTECEDENTES
Fecha	Origen	
30/VI/72	D. 1735	-Figura en una relación de 12 profesores del Instituto Normal de Salto , afiliados al Frente Amplio.- Es el Secretario del Instituto y en estos momentos se encuentra bajo vigilancia por sospechoso de hacer ingresar en horas de la madrugada, a la parte del edificio destinado a casa-habitación, a personas extrañas al mismo.-(GG).-
13/III/972	D.322 Def. CIVIL (J)	

24/01/84

11941 / 82	- POSEE ANTECEDENTES EN EL CO.NA.E -
PAG. 1999	EVAL - A - 1.(CD) INDICA ( ) ( ) ( )

MINISTERIO DE DEFENSA NACIONAL
S. I. D.

071921

12 MAYO 1974 53

Dep. I , Secc. I
Sub - Secc. G
Ficha Nro.____ Confec.____

GONCALVEZ — Apellidos
Juan P. — Nombres

DOCUMENTOS: C/C.____ Serie ____ Nro. C/I.____ Nro. ____ Dpto.

OTROS DOC.____ Pasaporte ____ Lib. Enrol. ____ etc.

NACIMIENTO:____ Fecha ____ Lugar

DOMICILIO:____ Calle ____ Nro. ____ Telef. Salto Ciudad o Localidad

PROFESION U OCUPACION: Maestro secretario del Instituto de Enseñanza Normal(Salto)

LUGAR:____ CARGO:____

IDEOLOGIA POLITICA: Izquierdista CLASIFICACION: Activista

DATOS COMPLEMENTARIOS: LADY CHIRIFF
Est. Civil (37483 Conyuge ____ Hijos ____

____ Otros familiares

F54

Fecha	Documentos	071921 ANTECEDENTES A REGISTRAR
16/9/73	4293	Maestro secretario (administrativo)del Instituto de Enseñanza Normal de Salto, Sindicado como izquierdista/(Evaluación A-1)(K)
17/4/73	4198	Figura en lista de infiltración Marxista en el Instituto Normal de Salto. (Evaluación B-6) (K)

MINISTERIO DE DEFENSA NACIONAL 071921

S. I. D.

F38

Dep. I Sec. I

Sub Sec. G

Ficha Nro. ____ Confec. ____

GONCALVEZ — Apellidos

Juan Pedro — Nombres

DOCUMENTOS. C/C ____ Serie ____ Nro. ____ C/I. ____ Nro. ____ Dpto. ____

OTROS DOC. ____ Pasaporte ____ Lib. Enrol. ____ etc.

NACIMIENTO: ____ Fecha ____ Lugar ____

DOMICILIO: ____ Calle ____ Nro. ____ Telef. ____ Ciudad o Localidad ____

PROFESION U OCUPACION: Profesor

LUGAR: ____ CARGO: ____

IDEOLOGIA POLITICA: ____ CLASIFICACION: ____

DATOS COMPLEMENTARIOS: ____ Est. Civil ____ Conyuge ____ Hijos ____

3748

Otros familiares

Fecha	Documentos	071921 ANTECEDENTES A REGISTRAR
26-2-71	B.77.D.1 Ev. F-3	Figura en una nómina de Profesores de Enseñanza Secundaria del interior (Afiliados a la Gremial de Profesores de Montevideo y Federación Nacional de Profesores) vinculados a actividades de proselitismo y agitación subversiva o simpatizantes de las mismas, en los años 1965-66-67-68.- (M).
7/4/77	D. 307	-Figura en una relación de profesores que serían de tendencia izquierdista, contenida en un folleto publicado por la Federación Nacional de Profesores de Enseñanza Secundaria, en ocasión de la elección de Consejeros, que se llevó a cabo en la ciudad de Salto en los días 29 y 30 de Julio, entre los años 1969/1972.-(Eval.A-1)(LL).-

071922-9

SERVICIO DE INFORMACION DE DEFENSA

Dep. 1

Confeccionado el 16 de Julio de 1970

VARIOS

FOTO

Apellidos GONCALVES DIAZ

Nombres Juvenal

Fecha de Nacimiento

Lugar de Nacimiento Brasil

Est. Civil

Cred. Cívica Ced. Identidad 402303

Otros Documentos

Ocupación

Padre

Madre

Domicilio Ciudad

Otros datos

~~62318~~

FICHA COMPLEMENTARIA

DOCUMENTO		ANTECEDENTES
Fecha	Origen	
[illegible]	42-1	-Brasileño,afiliado a UTAH .-

71922

[illegible]/73 071923-f

MINISTERIO DE DEFENSA NACIONAL
S. I. D.

Dep. 1 Sec. 1
Sub-Secc. A/N
Ficha Nº_____ Confec._____

(1) GONCALVEZ — Apellidos
(2) Luis Feliciano — Nombres

DOCUMENTOS: C/C. AKA 11.656 (7) (3) C/I. 910.698. — Serie / Nro. / Nro. / Dpto.

OTROS DOC. _____ Pasaporte; Licencia de Conductor A. 163.099. Lib. Enrol. etc. (14)

NACIMIENTO: 21/6/41 -Mdeo.(8) — Fecha / Lugar

DOMICILIO: Yi No. 1197 Apto. 5(9) Colonia Nro.1120 (13) UTE:8-87-15 y 98-40-30(14) — Calle / Nro. / Teléf. / Ciudad o Localidad

PROFESION U OCUPACION: EDIL (5) Empleado Público (10) (6)

LUGAR: Junta Departamental de Montevideo.

IDEOLOGIA POLITICA: _____ CLASIFICACION: _____

DATOS COMPLEMENTARIOS: Casado (11) — Est. Civil / Cónyuge / Hijos

Padres : Lorenzo y María Manuela(12) — Otros familiares

Fs 2

071023

Fecha	Documento	ANTECEDENTES A REGISTRAR
21.VIII/72. D.2638. Indica : 1 al 6		
C.H.C.P. Sec.2a.	No. 176/81 MDEO. INGRESO	13/X/81 -En la fecha se contestó sin antecedentes constancia para INGRESO en la IMM.-(U)
19.7.83	263/80 Pag.04	- Indica idem al Doc. No.2638, apartando (13) y (14).- Eval.A-1 (Y)

SERVICIO DE INFORMACION
DE DEFENSA
Dep. 1

071924-5

Confeccionado el 3.4.73.

VARIOS

FOTO

Apellidos GONCALVES

Nombres Luisa . F .

Fecha de Nacimiento

Lugar de Nacimiento

Est. Civil

Cred. Cívica Céd. Identidad

Otros Documentos

Ocupación

Padre

Madre

Domicilio Ciudad

Otros datos

64398

CHIESA Hnos. Ltda - 8.600 - 3 - 72

FICHA COMPLEMENTARIA

DOCUMENTO		071024 ANTECEDENTES
Fecha	Origen	
[illegible]1.72.	Doc. 4134.	Asistió a un resital de canto popular organizado en el teatro "El Galpón", por el Comité por la Libertad de los Presos Políticos de México y firma un manifiesto exigiendo de la inmediata libertad de los mismos.- (V).

F51

SERVICIO DE INTELIGENCIA
División I
(Seguridad)

MINISTERIO DE DEFENSA NACIONAL
SERVICIO DE INFORMACION DE DEFENSA
M / F

I. P. - 071025-2

Sección «A»
Act. Ant. Nac.
Ficha N.º 0755

Nombres y Apellidos: GONCALVEZ, PRESA, Luisa

Fecha de Nacimiento: 17 de enero de 1935.-

Lugar de Nacimiento: .....
(País - Ciudad o Localidad - etc.)

Cred. Civ.: Serie ..... N.º ..... Ced. Identidad: .....

Otros documentos: .....
(Pasaporte - Libreta Enrolam. - etc.)

Domicilio: Montevideo, Dr. Decroly No.4830.- José A.Cabrera 3450/52 (1)
(Ciudad o Localidad) (Calle) (N.º) (Telef.)

Foto

Filiación

Edad Aparente ..... Color del Cutis .....

Color del Cabello ..... Estatura Aproximada .....

Complexión ..... Aspecto Social .....

Señas particulares .....

~~102676~~

Ficha confeccionada en Montevideo el 10 de junio de 1963.-

-0719?-

ACTIVIDADES

(1) Laborales: Profesión Bancario Lugar de trabajo Bco. de Seguros.- Secc.Automoviles.

Cargo ..... Antigüedad .....

Otras Actividades .....

.....

(2) Políticas: Ideología Trotskista Actuación Dirigente-Activista

Antecedentes 12avo.Titular a la Cámara de Senadores, en las Listas 871 (Partido Obrero Revolucionario) de las Elecciones de 1962.-

Antecedentes familiares .....

(3) Sociales: Estado Civil ..... Religión ..... Figuración .....

Grado Instrucción ..... Lugares que frecuenta .....

(4) Económicas: Situación ..... Capital aprox. ..... Vehículo ..... marca y N.o

Otros datos .....

Datos Complementarios .....

Apreciación Personal Gral. .....

.....

.....

[illegible]VEZ, Luisa.- FICHA COMPLEMENTARIA F53

Documento		071025 Antecedentes
Fecha	Origen	
1)20-VI-963	-Inf.Ag.Conf. No. 9.- B-76-D-40.-	1) ~~Sindicada como comunista activa~~, integrnate el Comité Bancario de Ayuda a Cuba, redactora del órgano " El Alfabetizador ". Su principal actividad la desarrolla dentro del Instituto, donde promueve reuniones con el personal, prefiriendo para ello el de Intendencia y Limpieza, al que coloca en posición de enfrentamiento con la Superioridad. En las elecciones nacionales pasadas, figuró como c candidata de la lista 871 del partido trotskista. Hace algún tiempo realizó un viaje a Cuba, como invitada del castrismo, y a su regreso ofreció un conferencia donde destacó las bondades del comunismo cubano.-
3-III-1964.	B-76-D-73.-	- Participó en las reuniones realizadas los días 25-II-964 y 3-III-964, por el "Comité Bancario de Apoyo a la Revolución Cubana y Lucha Antimperialista", organizadas para tratar el apoyo de este Comité con la marcha de la "Unión de Trabajadores Agrícolas de Artigas".-
17-IV-964	B-75-(1)-D-69	Integra la Lista 17 para el acto eleccionario de la Asociación de Bancarios del Uruguay por el período 5 deMayo 1963-5 de Mayo 1965.
17-III-964	B-76-D-86.-	Interviene en una reunión realizada en el Bar Castro,situado en Andes y Mercedes por el Comité Bancarios de Apoyo a la Revolución Cubana,expresando el desaliento existente actualmente entre los cañeros.-

FICHA COMPLEMENTARIA

Documento		071025 Antecedentes
Fecha	Origen	
10-V-964	B-76-D-102.- A.C.14	-En una Asamblea de la Banca Oficial, realizada en el "Platense Patin Club", informa que las actividades del Comité Bancario de Apoyo a la Revolución Cubana y de Lucha Antimperialista, están paralizadas.-
19-V-964		-Participó como miembro informante del Comité Bancario Apoyo Rev. Cubana y Lucha Antimperialista, en una reunión realizada en el "Bar Villamueva" (Andes y Colonia) el dia 19-V-964.-
20-V964		-Según información, la reseñada se entrevistó con Gladys D. de Duarte en el diario "Epoca" con el fin de conseguir un salón para reuniones del Comité en el local del mencionado diario.-
24-IV-1964.	B-76-D-103.	- En las elecciones de la Asociación de Bancarios del Uruguay para el período 1964/1966, fué candidato de la Lista 17 dentro del lema "Lucha Bancaria" de tendencia Trotskista, para integrar la "ASAMBLEA GENERAL REPRESENTATIVA", y de la "ASAMBLEA REPRESENTATIVA DEL SECTOR BANCA OFICIAL".-
31-VII-1963.	B-76-D-35.- Ag.Conf.No.14.-	- Trabaja en la Sección Automóviles del Banco de Seguros del Estado.- Integra el Comité Nacional de Apoyo a la Rev. Cubana.- Es activista del Trotkismo.- En 1963 ocupa el 5to. puesto en la Comisión Representativa del Personal del Banco de Seguros.- Integró la Lista 871 del Partido Obrero revolucionario en las Elecciones de 1962.- En dicha Lista ocupaba los lugares 12o. Titular a la

..//

FICHA COMPLEMENTARIA GONCALVEZ PRESA, Luisa.-

071025

Documento		Antecedentes
Fecha	Origen	
//.....	.....	...Cámara de Senadores y 12a. Titular a la Cámara de Representantes.- - En 1961 viajó a Cuba, permaneciendo algunos días en La Habana.- - Asiste a reuniones en el local del Partido Obrero Revolucionario sito en la Calle San Fructuoso No.1871. Reparte volantes "incitantes al desorden y a la huelga" dentro del Banco de Seguros.-
31/VII/964	"Marcha" B-75-(1)-D-287	-Secretaria del Comité Bancario de Apoyo a la Revolución Cubana y de la Lucha Antimperialista, firma en calidad de tal un manifiesto expresando la oposición de dicho Comité a la Conferencia de Cancilleres que tratará la denuncia de agresión cubana presentada por Venezuela a la O.E.A.
10-IX-964	B-75(1)D-382 Epoca.-	Como Secretaría del Comité Bancario de Apoyo a la Revolución Cubana, firma un comunicado de dicho Comité donde propone entre otras cosas organizar un paro general.-
1/X/65	75/2721	- Firma una adhesión al Comité Nacional de Apoyo al "Llamado del Comité del Día de Vietnam" de Berkeley en el que condena la acción norteamericana en Vietnam y su penetración en América Latina, Asia y Africa.-

FICHA COMPLEMENTARIA

Documento		071925 Antecedentes
Fecha	Origen	
30-IV-966	76/33	-Empleado bancario.Figura en la lista N°17 de la Asociación de Empleados Bancarios del Uruguay, postulándose por el Sistema Preferencial de Suplentes,en elsector Banca Oficial como N°9 para el Consejo Directivo y como N°5 para la Asamblea Representativa y en sector Lista General como N°6 para la Asamblea General Representativa (Capital).Es de hacer notar que esta lista que representa al lema Lucha Bancaria es sindicada como de tendencia trotskista.-
24/XI/970	B-77- B-84	-Sindicado como elemento perturbador del Banco de Seguros (I)-
----------	A.E.B.U.	Se postula en la lista 17 LUCHA BANCARIA, para integrar en la Asociación de Bancarios del Uruguay para el período 1970/72, en el sistema Preferencial de Suplentes; (Comisión Electoral).-
31.8.63	776-5	Comunista activista dentro del Banco de Seguros integrante del Comité Nacional de Apoyo a la Revolución Cubana.-Activista del trotkismo; dirigente gremial y político .-Elemento muy peligroso. Integrante de la Comision Representativa del Personal del Banco como 5to. Suplente en 1962.-

...////

Nº FECHA	DOCUMENTOS	ANTECEDENTES A REGISTRAR 07925
///...	----------	Integrante de la lista 871 del TROTKISMO, 12do. lugar tanto a la Camara de Senadores como la de Representantes.- Viajó a Cuba en 1961, posee relaciones en la Embajada Cubana .Asiste a Reuniones Nocturnas en un local perteneciente al Partido Obrero Revolucionario en la calle San Fructuoso 1781. Reparte volantes "incitantes al desorden" y huelga dentro del local y oficinas del Banco de Seguros del Estado.-(EE) EVAL:F-3.-
------	Ficha A/N.	En 1961 viajó a Cuba, permaneciendo algunos días en la Habana .Reparte volantes incitando a la huelga y al desorden dentro del Banco de Seguros.
12.6.81	Doc.4823	Figura en el 12º.lugar, en caracter de suplente de la Camara de Senadores de la lista 871, Partido Obrero Revolucionario, período 1962.- (SJ)

VARIOS 071926-O 10.08.82 ES1

JUNTA DE COMANDANTES EN JEFE
S. I. D.

Dep. I Secc. I
Sub. Secc. A/N
Ficha N.º ..... Confec. .....

GONCALVEZ GALLARETA Marcelo Daniel
Apellidos Nombres

DOCUMENTOS: C/C ..... C/I. 1.363.524
Serie N.º N.º Dpto.

OTROS DOC. .....
Pasaporte Lib. Enrol. etc.

NACIMIENTO: .....
Fecha Lugar

DOMICILIO: .....
Calle N.º Teléf. Ciudad o Localidad

PROFESION U OCUPACION: .....

LUGAR: ..... CARGO: .....

IDEOLOGIA POLITICA: ..... CLASIFICACION: .....

DATOS COMPLEMENTARIOS: .....
Est.Civil Cónyuge Hijos

.....
Otros familiares

~~178589~~

Fecha	Documentos	071926 ANTECEDENTES A REGISTRAR
07.07.82	16661/01	El Ministerio de Relaciones Exteriores autoriza al Consulado Uruguayo en Porto Alegre, a expedir o renovar Pasaporte a nombre del causante. Eval.: A-1 Indica ( )( )(GM)(LA)

071927-8

MINISTERIO DE DEFENSA NACIONAL
S. I. D.

Dep. I Secc. I
Sub-Secc. G
Ficha Nº..... Confec. 5/2/69

GONÇALVES María
Apellidos *Nombres*

DOCUMENTOS: C/C..... C/I.....
Serie *N.o* *N o* *Dpto.*

OTROS DOC.:.....
Pasaporte *Lib. Enrol.* *etc.*

NACIMIENTO: ....
Fecha *Lugar*

DOMICILIO: .....
Calle *N o* *Telef.* *Ciudad o Localidad*

PROFESION U OCUPACION: Estudiante

LUGAR:..... **CARGO**.....

IDEOLOGIA POLITICA..... **CLASIFICACION**.....

DATOS COMPLEMENTARIOS .....
Est. Civil 3746 *Conyuge* *Hijos*

.....
Otros familiares

252

071927

FECHA	DOCUMENTOS	ANTECEDENTES A REGISTRAR
10/965	14/4	-Integrante de las Listas No. 200, 400 del Grupo Vanguardia, Estudiantil Progresista en las elecciones de 1965.- Es Titular para la Comisión Directiva de la Asoc. de Estud. de Preparatorios Nocturno período 1965/66.-

24/11/71 071928-6

MINISTERIO DE DEFENSA NACIONAL
S. I. D.

Dep. I Secc I
Sub-Secc. A/N
Ficha N.o..... Confec.....

GONCALVEZ de Silva — Maria
Apellidos — Nombres

DOCUMENTOS: C/C ..... C/I 64.589 (1)
Serie — N o — N.o — Dpto.

OTROS DOC. .....
Pasaporte — Lib. Enrol. — etc.

NACIMIENTO .....
Fecha — Lugar

DOMICILIO: .....
Calle — N.o — Teléf. — Ciudad o Localidad

PROFESION U OCUPACION: .....

LUGAR: ..... CARGO: .....

IDEOLOGIA POLITICA Comunista (2) CLASIFICACION UJC (3)

DATOS COMPLEMENTARIOS .....
Est. Civil — Conyuge — Hijos

.....
Otros familiares

72

Fecha	Documentos	071928 ANTECEDENTES A REGISTRAR
29/XII/70	-72/151	-Integrante de la Delegacion del Dpto.de Salto,al primer encuentro del Literal del la UJC. Indica.- ① al ③

JUNTA DE COMANDANTES EN JEFE
S. I. D.

A/N 071929-4

Dep. I Secc. I
Sub Secc. A/N
Ficha Nº ..... Confec 2.6.82

GONCALVEZ DEFRATTI — María del Carmen
Apellidos — Nombres

DOCUMENTOS: C/C NHB-14.902 C/I. 46.733 (Colonia)
Serie Nº Nº Dpto.

OTROS DOC. .....
Pasaporte Lib. Enrol. etc.

NACIMIENTO: .....
Fecha Lugar

DOMICILIO: .....
Calle Nº Teléf. Ciudad o Localidad

PROFESION U OCUPACION: Maestra

LUGAR: Esc. No. 43 (Colonia) CARGO: .....

IDEOLOGIA POLITICA: ..... CLASIFICACION: .....

DATOS COMPLEMENTARIOS: .....
Est. Civil Cónyuge Hijos

.....
Otros familiares

16-598

Fecha	Documentos	071929 ANTECEDENTES A REGISTRAR Fs 2
25.05.82	D. 15210 72	Funcionario del CONAE que fue sumariado en aplicación del procedimiento disciplinario previsto en la Ordenanza No. 17. Destituído por R. I. No. 5/36/78, de 29/2/78.- Evaluación: A-1. Indica ( ) ( ) ( ) ( ) (VL)
24/01/84	11041 / 82 PAG. 1299	-POSEE ANTECEDENTES EN EL CO.NA.E- EVAL - A - 1.C(D) INDICA ( ) ( ) ( )

28/3/78

MINISTERIO DE DEFENSA NACIONAL

S. I. D. 071030-2

Dep. I Secc. I

Sub Secc. G

Ficha Nro. _____ Confec._____

GONCALVES RODRIGUEZ — Apellidos

María Eugenia — Nombres

DOCUMENTOS: C/C BNB 25553 — Serie Nro. **C/I.** 1.084.386 — Nro. Dpto.

OTROS DOC. _____ Pasaporte Lib. Enrol. etc.

NACIMIENTO: _____ Fecha Lugar

DOMICILIO: Cuñapirú 2217 — Calle Nro. Teléf. Ciudad o Localidad

PROFESION U OCUPACION: Funcionaria

LUGAR: Hospital de CIínicas **CARGO:** Aux.Enfermera

IDEOLOGIA POLITICA: _____ **CLASIFICACION:** _____

DATOS COMPLEMENTARIOS: _____ Est. Civil Cónyuge Hijos

Otros familiares

F 52

Fecha	Documentos	071930 ANTECEDENTES A REGISTRAR
7/11/77	D.1163	Se postuló como candidato en la lista Nº8 de tendencia marxista, para integrar las Comisiones Directivas y Fiscales de la Asociación de Funcionarios del Hospital de Clínicas entre los años 1965/1973.-(LL).- No lleva evaluación.-

F31

JUNTA DE COMANDANTES EN JEFE 071931-0

S. I. D.

Dep. I Secc. I

Sub Secc. A/N

Ficha Nro. ____ Confec 2.4.79

GONCALVES CUELHO — Apellidos

María Luisa — Nombres

DOCUMENTOS: C/C B.C.B. 19046 (Serie / Nro.) C/I. _____ (Nro. / Dpto.)

OTROS DOC. _____ (Pasaporte / Lib. Enrol. / etc.)

NACIMIENTO: _____ (Fecha / Lugar)

DOMICILIO: _____ (Calle / Nro. / Teléf. / Ciudad o Localidad)

PROFESION U OCUPACION: _____

LUGAR: _____ **CARGO:** _____

IDEOLOGIA POLITICA: _____ **CLASIFICACION:** _____

DATOS COMPLEMENTARIOS: _____

Est. Civil ~~108648~~ Cónyuge Hijos

_____

Otros familiares

Fecha	Documentos	07193 ANTECEDENTES A REGISTRAR
7.11.78	D.1513	- Delegado de Mesa por las listas 700,1811 , en las elecciones nacionales del año 1971, por el Departamento de Montevideo . Circuito No. 189 (INFORME CORTE ELECTORAL).- (Pág.N° 0288) (Y)

SERVICIO DE INFORMACION DE DEFENSA
Dep. 1

71932-8

Confeccionado el 17.10.73

VARIOS

FOTO

Apellidos GONZALVEZ MENDEZ

Nombres María Socorro

Fecha de Nacimiento 66 años(1973)

Lugar de Nacimiento Uruguay

Est. Civil Divorciada

Cred. Civica _____ Céd. Identidad 4 62.935

Otros Documentos _____

Ocupación _____

Padre _____

Madre _____

Domicilio Juan Rosas 4108 Ciudad _____

Otros datos ~~07.873~~

FICHA COMPLEMENTARIA

52

DOCUMENTO		071932 ANTECEDENTES
FECHA	ORIGEN	
20.9.73	2976	GARCIA GONCALVES -al ser indagado sobre sus últimos domicilios, indica Juan Rosas 4108, concurriendose al mismo, e indagando a su moradora; quién manifestó que Anselmo GARCIA, residió hasta hace tres meses aproximadamente, en Juan Acosta 4018 Ap.5.-(DD)

071933-6 10.8.77

JUNTA DE COMANDANTES EN JEFE

S. I. D.

Dep. I Secc. I

Sub Secc. A/N

Ficha Nro. _____ Confec. _____

GONCALVEZ — Apellidos

Nazario — Nombres

DOCUMENTOS: C/C _____ Serie _____ Nro. C/I. _____ Nro. _____ Dpto.

OTROS DOC. _____ Pasaporte _____ Lib. Enrol. _____ etc.

NACIMIENTO: _____ Fecha _____ Lugar

DOMICILIO: _____ Calle _____ Nro. _____ Teléf. _____ Ciudad o Localidad

PROFESION U OCUPACION: Ex-Soldado del Regimiento "Blandengues de Artigas" de Caballería No.1.

LUGAR: _____ CARGO: _____

IDEOLOGIA POLITICA: _____ CLASIFICACION: _____

DATOS COMPLEMENTARIOS: _____ Est. Civil _____ Cónyuge _____ Hijos

109679

_____ Otros familiares

Fecha	Documentos	071033 ANTECEDENTES A REGISTRAR
2.8.77 PEI No.412/B/977 Depto II EME	D.0776	- No se reconoce como afiliado al Partido Comunista a pesar de ello existe una ficha en la que coindiden nombre y apellido, edad en oportunidad de su ingreso, domicilio, ocupación y en su ficha de afiliación carece de documento de identidad, reconociendo en actas que en el año que figura en la ficha aún no poseía Credencial Cívica. Puesto a disposición del Señor Juez de Instrucción aún no ha tomado resolución.- Eval. A-1.- (S).-
14.3.77	D.0245	-Figura en una relación de internados al amparo de las MPS al 28.2.77. Pasó a Juez.Lugar de reclusión Dpto. II.- (U).

MINISTERIO DE DEFENSA NACIONAL

S. I. D.

071934-4

Dep. I Secc. I

Sub-Secc. G

Ficha Nº ..... Confec. 16-7-68

GONCALVEZ **Nelson**

Apellidos Nombres

DOCUMENTOS: C|C ..... C|I .....

Serie Nº Nº Dpto.

OTROS DOC.: .....

Pasaporte Lib. Enrol. etc.

NACIMIENTO: .....

Fecha Lugar

DOMICILIO: .....

Calle Nº Telef. Ciudad o Localidad

PROFESION U OCUPACION: Administrativo de la Fuerza Aérea

LUGAR: Estado Mayor de la F.F.A.A. **CARGO** Oficial 1º

IDEOLOGIA POLITICA ..... **CLASIFICACION** .....

DATOS COMPLEMENTARIOS .....

Est. Civil Conyuge Hijos

~~37483~~

otros familiares

387

FECHA	DOCUMENTOS	ANTECEDENTES A REGISTRAR
		071934
1968	[illegible]GFA D/67D/2	- Presidente de la Asociación de Funcionarios Civiles Administrativos de la Fuerza Aérea

Ficha confeccionada el día 20 de marzo de 1972

F31

MINISTERIO DE DEFENSA NACIONAL
S. I. D.

071935-1

Dep. I Secc I
Sub-Secc. A/N
Ficha No..... Confec.....

GONCALVEZ Nestor.-
Apellidos Nombres

DOCUMENTOS: C/C ..... C/I .....
Serie N.o N.o Dpto.

OTROS DOC. .....
Pasaporte Lib. Enrol. etc.

NACIMIENTO .....
Fecha Lugar

DOMICILIO: ..... Paso de los Toros
Calle N.o Teléf Ciudad o Localidad

PROFESION U OCUPACION: .....

LUGAR: ..... **CARGO:** .....

IDEOLOGIA POLITICA Comunista **CLASIFICACION**

DATOS COMPLEMENTARIOS .....
Est Civil Conyuge Hijos

.....
Otros familiares

~~109689~~

Fecha	Documentos	071935 ANTECEDENTES A REGISTRAR
9/VI/69	15(1).27. A-2	- 25 de abril de 1969, se tiene conocimiento que el mencion comunista , se encuentra en Argentina , estudiando Sacerdo

071938-9 21.7.75 F31

MINISTERIO DE DEFENSA NACIONAL
S. I. D.

Dep. I Secc. I
Sub-Secc. G
Ficha Nro. ____ Coordec. ____

GONCALVEZ — Octavio
Apellidos — Nombres

DOCUMENTOS: C/C ____ Serie ____ Nro. ____ C/I. ____ Nro. ____ Dpto. ____

OTROS DOC. ____ Pasaporte ____ Lib. Enrol. ____ etc. ____

NACIMIENTO: ____ Fecha ____ Lugar ____

DOMICILIO: ____ Calle ____ Nro. ____ Teléf. ____ Ciudad o Localidad ____

PROFESION U OCUPACION: Profesor

LUGAR: Escuela Agraria de Tacuarembó CARGO: ____

IDEOLOGIA POLITICA: Izquierdista CLASIFICACION: Activista

DATOS COMPLEMENTARIOS: ____ Est. Civil ____ Conyuge ____ Hijos ____

~~37~~

____ Otros familiares

Fecha	Procedencia	07 1936 ANTECEDENTES A REGISTRAR
27.4.7[illegible]	0914	Figura en lista de Profesores de la U.T.U.,izquierdista, aparentemente es arrastrado por su esposa Grassi BELOQUI la cual también es activista. (Evaluación C-3) (X)

MINISTERIO DE DEFENSA NACIONAL
S. I. D.

071936
07 JUL. 1975

F3

Dep. I Secc. I
Sub - Secc. G
Ficha Nro.____ Confec. ____

GONCALVEZ — Apellidos
OCTAVIO — Nombres

DOCUMENTOS C/C — Serie — Nro.
C/L — Nro. — Dpto.

OTROS DOC. — Pasaporte — Lib. Enrol. — etc.

NACIMIENTO: — Fecha — Lugar

DOMICILIO: — Calle — Nro. — Telef. — Ciudad o Localidad

PROFESION U OCUPACION:

LUGAR: — CARGO:

IDEOLOGIA POLITICA: — CLASIFICACION:

DATOS COMPLEMENTARIOS:
Est. Civil — Conyuge — Hijos

Otros familiares

Fecha	Documento	071936 ANTECEDENTES A REGISTRAR
25.8.7	Doc.3323	Izquierdista experto ayudante de ganadería, esposo de Grâce Beloqui, que tiene un hermano preso por sedicioso. (EB). (Eval.F-6).-

21/5/76.-

051

JUNTA DE COMANDANTES EN JEFE
S. I. D.

071937-7

Dep. I Secc. I
Sub Secc. A/N
Ficha Nro. _____ Confec._____

GONCALVEZ LOPEZ — Apellidos
Osvaldo — Nombres

DOCUMENTOS: C/C _____ (Serie / Nro.) **C/I.** _____ (Nro. / Dpto.)

OTROS DOC. _____ (Pasaporte / Lib. Enrol. / etc.)

NACIMIENTO: _____ (Fecha / Lugar)

DOMICILIO: _____ (Calle / Nro. / Teléf. / Ciudad o Localidad)

PROFESION U OCUPACION: _____

LUGAR: _____ **CARGO:** _____

IDEOLOGIA POLITICA: Comunista.- **CLASIFICACION:** _____

DATOS COMPLEMENTARIOS: _____ (Est. Civil / Cónyuge / Hijos)

~~110881~~

Otros familiares

F52

Fecha	Documentos	071937 ANTECEDENTES A REGISTRAR
8/1/76	D-0001	Presentó al P. Comunista a RAMONA C. de BOBADILLA.- Microfilm incautado a RODNEY ARISMENDI.-Eval. B-2.- (S).-

071938-5

JUNTA DE COMANDANTES EN JEFE

S. I. D.

Dep. I Secc. I

Sub Secc. 2

Ficha Nº ..... Confec. 24.9.81

GONCALVEZ de MAIZTEGUI — Ramona

Apellidos — Nombres

DOCUMENTOS: C/C ..... Serie ..... Nº ..... C/I. ..... Nº ..... Dpto.

OTROS DOC. ..... Pasaporte ..... Lib. Enrol. ..... etc.

NACIMIENTO: ..... Fecha ..... Lugar

DOMICILIO: ..... Calle ..... Nº ..... Teléf. ..... Ciudad o Localidad

PROFESION U OCUPACION: Profesora

LUGAR: ..... **CARGO:** .....

IDEOLOGIA POLITICA: ..... **CLASIFICACION:** .....

DATOS COMPLEMENTARIOS: ..... Est. Civil ..... Cónyuge ..... Hijos

67320

..... Otros familiares

52

Fecha	Documentos	071938 ANTECEDENTES A REGISTRAR
21.9.81 P.D. Nº	D.8032 261/81	-18.9.81:-La causante dió una conferencia y proyectó diapositivos sobre el tema "La restauración de libros y papeles", la misma se llevó a cabo en el Subte Municipal donde se realiza la IV Feria Internacional del Libro.(DD)Eval.A-1
24/05/84	11941 / 82 PAG. 2299	-POSEE ANTECEDENTES EN EL CO.NA.E- EVAL-A-1(CD) INDICA ( ) ( ) ( )

Imp. Nacional 716/78

SERVICIO DE INFORMACION DE DEFENSA

Dep. 1

071939-3

Confeccionado el 31 ENE. 1974

V A R I O S

F O T O

Apellidos GONCALVEZ

Nombres Roberto

Fecha de Nacimiento

Lugar de Nacimiento

Est. Civil

Cred Cívica Céd. Identidad

Otros Documentos

Ocupación

Padre

Madre

Domicilio José E.Rodó. 319 Ciudad Canelones

Otros datos

64221

Imp. CHIESA Hnos. Ltda. 10.000 - 12 - 73

F 82

FICHA COMPLEMENTARIA

DOCUMENTO		071939 ANTECEDENTES
Fecha	Origen	
6.8.73	Doc.2136	Integrante del Frente Amplio en la Ciudad de Canelones.-..qq..- Eval.F-6 (MM),-

071940-1

F5.1

JUNTA DE COMANDANTES EN JEFE

S. I. D.

Dep. I Sect. 1

Sub Secc. A/N

Ficha Nro. _____ Confec. 19/9/77

GONCALVEZ de FAIAS — Apellidos

Siloé Eloa — Nombres

DOCUMENTOS: C/C _____ (Serie / Nro.) C/I. _____ (Nro. / Dpto.)

OTROS DOC. _____ (Pasaporte / Lib. Enrol. / etc.)

NACIMIENTO: 20 años (Fecha) _____ (Lugar)

DOMICILIO: Cebollatí (Calle) _____ (Nro.) _____ (Teléf.) Rocha (Ciudad o Localidad)

PROFESION U OCUPACION: _____

LUGAR: _____ **CARGO:** _____

IDEOLOGIA POLITICA: _____ **CLASIFICACION:** _____

DATOS COMPLEMENTARIOS: _____

Est. Civil 902682 Cónyuge _____ Hijos _____

Otros familiares

F32

Fecha	Documentos	071940 ANTECEDENTES . A REGISTRAR
17/5/76	D. 0668	-Afiliado al Partido Comunista No. 40482 desde el 19/9/69. Eval. B-1 (U).-

J. C. J.

Dpto. 1 071940

053.

Apellidos GONCALVEZ de FARIAS

Nombres SILOE ELEA

Documentos Afiliado al P.C. No. 40482

Ant, Secc: A B C D E G V

☒ ☐ ☐ ☐ ☐ ☐ ☐

Secreto

ANTECEDENTES 071948 F54

8-1-76.- Doc. 0001/76.- (VIII)

Nac.: Oriental

Edad: 2 0 aÑ os

F. Ingreso: 19-9-69

Domicilio: Cebollatí (Dpto. de ROCHA)

Documentos: Carece

Ocupaci´on: Ama de casa

ANTECEDENTES 071948

8-1-76.- Doc. 0001/76.- (MH)

Nac.: Oriental

Edad: 2 0 añ os

F. Ingreso: 19-9-69

Domicilio: Cebollatí (Dpto. de ROCHA)

Documentos: Carece

Ocupaci´on: Ama de casa

J. C. J.

Dpto. 1 071940

53.

Apellidos GONCALVEZ de FARIAS

Nombres SILOE ELEA

Documentos Afiliado al P.J. No. 40482

Ant, Secc: A ☒ B ☐ C ☐ D ☐ E ☐ G ☐ V ☐

Secreto

ANTECEDENTES 071948

8-1-76.- Doc. 0001/76.- (VIII)

Nac.: Oriental

Edad: 2 0 años

F. Ingreso: 19-9-69

Domicilio: Cebollatí (Dpto. de ROCHA)

Documentos: Carece

Ocupación: Ama de casa

JUNTA DE COMANDANTES EN JEFE 071941-9 F5.1

S. I. D.

Dep. I Sec. I

Sub Secc. 4

Ficha Nº ..... Confec 26.9.81

GONCALVEZ CABALLERO — Apellidos

Silvia Esther — Nombres

DOCUMENTOS: C/C ..... Serie ..... Nº ..... C/I. 1.794.065-7 Nº Dpto.

OTROS DOC. ..... Pasaporte Lib. Enrol. etc.

NACIMIENTO: 18 años (1980) Fecha — Uruguay Lugar

DOMICILIO: Cuaré Chico 2275 apto.4 Calle Nº Teléf. Ciudad o Localidad

PROFESION U OCUPACION: .....

LUGAR: ..... CARGO: .....

IDEOLOGIA POLITICA: ..... CLASIFICACION: .....

DATOS COMPLEMENTARIOS: soltero Est. Civil — Cónyuge — Hijos

Otros familiares

052

Fecha	Documentos	071041 ANTECEDENTES A REGISTRAR
15.10.80 P.D. 287/80	D.2529	-14.10.80:-Fue detenido a raiz de declaraciones de Enrique PUIG FLEURQUIN, quien le había proporcionado drogas que hurtara en una farmacia. -Es de destacar que el citado PUIG, farmaco-dependiente, permaneció internado en el Hosp. Vilardebó por tales actividades. Eval.A-1 (DD)
15/10/80 P.D. -D.N.I.I. No. 289	1528	En la fecha se dispuso su internación en el Hospital Vilardebó a efectos de recibir tratamiento por drogadicción.-(CC

Imp. Nacional 716/79

MINISTERIO DE DEFENSA NACIONAL 071942-7

S. I. D.

PE

p. 1

Sub - Secc. A/N

Ficha Nro. ..... Co[illegible] 28.8.73

GONCALVEZ — Telmo Osmir

Apellidos — Nombres

DOCUMENTOS: C/C. ..... Serie ..... Nro. ..... C/I. ..... Nro. ..... Dpto

OTROS DOC. ..... Pasaporte ..... Lib. Enrol. ..... etc.

NACIMIENTO: ..... Fecha ..... Lugar

DOMICILIO: ..... Calle ..... Nro. ..... Teléf. ..... Ciudad o Localidad

PROFESION U OCUPACION: Cabo(R) Bn. I. No.9 (Artigas)

LUGAR: ..... CARGO: .....

IDEOLOGIA POLITICA: ..... CLASIFICACION: .....

DATOS COMPLEMENTARIOS: ..... Est. Civil ..... Cónyuge ..... Hijos

~~138984~~

..... Otros familiares

F32

Fe	Documentos	071942 ANTECEDENTES A REGISTRAR
15.6.72	1524	Casado con su hermana. Vive en Cardona, dondd su esposa ejerce el cargo de Jefe Administrativa de Rentas. Pro-sedicioso, últimamente un apasionado por todos los movimientos subversivos en el país.- (DD)

JUNTA DE COMANDANTES EN JEFE
S. I. D.

071943-5 02.06.82 Dep. I Secc. I

Sub Secc. A/N

Ficha Nº ..... Confec. .....

GONCALVEZ MENDEZ — Apellidos

Teresa Juana — Nombres

DOCUMENTOS: C/C ..... (Serie / Nº) **C/I.** ..... (Nº / Dpto.)

OTROS DOC. ..... (Pasaporte / Lib. Enrol. / etc.)

NACIMIENTO: ..... (Fecha / Lugar)

DOMICILIO: ..... (Calle / Nº / Teléf. / Ciudad o Localidad)

PROFESION U OCUPACION: Profesor de Historia

LUGAR: Liceo de Artigas **CARGO:** .....

IDEOLOGIA POLITICA: ..... **CLASIFICACION:** .....

DATOS COMPLEMENTARIOS: ..... (Est. Civil / Cónyuge / Hijos)

..... (Otros familiares)

~~182726~~

Fecha	Documentos	071943 ANTECEDENTES A REGISTRAR	F52
25.05.8	D. 1521	Funcionario del CONAE que fue sumariado en aplicación del procedimiento disciplinario previsto en la Ordenanza No. 17.	
	78	Destituído por R. I. No. 35/99/76, de 7/10/76.-	
		Evaluación: A-1. Indica ( ) ( ) ( ) ( ) (VL)	
24/01/89	11941/82	-POSEE ANTECEDENTES EN EL CO.NA.E-	
	PAG. 300	EVAL - A - 1. (CC0) INDICA ( ) ( ) ( )	

Servicio DE INTELIGENCIA
División I
(Seguridad)

MINISTERIO DE DEFENSA NACIONAL M/F
SERVICIO DE INFORMACION DE DEFENSA

I.A 07194423

.....Sección F31
Act. Ant. Nac.
Ficha N. ~~1395~~

Nombres y Apellidos: GONCALVEZ Wálter B.

Fecha de Nacimiento: .....

Lugar de Nacimiento: .....
(País - Ciudad o Localidad - etc.)

Cred. Civ.: Serie ..... N.º ..... Ced. Identidad: .....

Otros documentos: .....
(Pasaporte - Libreta Enrolam. - etc.)

Foto

Domicilio: Vera 2637.
(Ciudad o Localidad) (Calle) (N.º) (Telef.)

Filiación
- Edad Aparente ..... Color del Cutis .....
- Color del Cabello ..... Estatura Aproximada .....
- Complexión ..... Aspecto Social .....
- Señas particulares .....
- .....

Ficha confeccionada en Montevideo el 24 de noviembre de 1964.-

~~105683~~

071044

ACTIVIDADES

(1) Laborales: Profesión ..... Lugar de trabajo Serv.de Trasmisiones.

Cargo Mensajero ..... Antigüedad .....

Otras Actividades .....

.....

(2) Políticas: Ideología ..... Actuación .....

Antecedentes .....

Antecedentes familiares .....

(3) Sociales: Estado Civil ..... Religión ..... Figuración .....

Grado Instrucción ..... Lugares que frecuenta .....

(4) Económicas: Situación ..... Capital aprox. ..... Vehículo .....
marca y N.º

Otros datos .....

Datos Complementarios .....

Apreciación Personal Gral. .....

.....

.....

GONCALVEZ FICHA COMPLEMENTARIA Walter B. F3

Documento		071944 Antecedentes
Fecha	Origen	
1960	B-76-D-111	-Mensajero nocturno.En Sección ensobración.(Personal de Vigilancia o Servicio,Mensajeros Presupuestados).- Integrante de los Mensajeros nocturno del Departamento Central Tráfico Teleg. Int.y Ext.- Según él es Piloto Civil e hizo curso de aviones bi-motores en la Fuerza Aérea.-
17-XII-965.	B-76-D-140.-	-El resenado es integrante del personal de la Sala de Aparatos(Teletipos)(Mensajero Nocturno) del Servicio de Transmisiones, siendo uno de los que ~~tt~~ transmitían las órdenes en el reciente conflicto - que mantuviera esa gremial.- (Ev 1.F-6).-
14/10/81 81 Secc.21a.	C.H.C.P. No.279/ INGRESO DE MONTEVIDEO.-(Ministerio de Agricultura y Pesca).-	-20/1/82: En la fecha se contestó dicha constancia a nombre de GONCALVES BUSCONI, Walter Bibiano con los antecedentes anteriormente registrados, no pudiéndose establecer si los mismos le corresponden.- (RJ).-

JUNTA DE COMANDANTES EN JEFE "VARIOS" 071945-0

S. I. D.

Dep. I Secc. I

Sub Secc. A/N

Ficha Nº ..... Con'e- 12/3/82

GONCALVES BUSCONI — Apellidos

WALTER BIBIANO — Nombres

DOCUMENTOS: C/C BDA 20.701 — Serie / Nº — C/I. 802.760 — Nº / Dpto.

OTROS DOC. ..... — Pasaporte / Lib Enrol. / etc.

NACIMIENTO: 6/11/933 — Fecha — Artigas — Lugar

DOMICILIO: Calle 201 No. 3063 — Calle / Nº / Tel'f. / Ciudad o Localidad

PROFESION U OCUPACION: Desocupado (anteriormente: Piloto Aviador Comercial en Brasil

LUGAR: ..... CARGO: .....

IDEOLOGIA POLITICA: ..... CLASIFICACION: .....

DATOS COMPLEMENTARIOS: Casado — Est. Civil / Cónyuge / Hijos

PADRES: Bibiano y Diva Angela — Otros familiares

~~148047~~

F 50

Fecha	Documentos	071945 ANTECEDENTES A REGISTRAR
14/10/81 No.279/81 INGRESO DE MONTEVIDEO.- (Ministerio de Agricultura y Pesca)	C.H.C.P. Secc.21a.	-20/1/82: En la fecha se contestó dicha constancia a nombre del causante con antecedentes registrados a nombre de GONCALVEZ Wálter B., no pudiéndose establecer si los mismos le corresponden.- (RJ).-

071946-8

SERVICIO DE INFORMACION DE DEFENSA

Dep. 1

Confeccionado el 13 ENE. 1976 f 1

V A R I O S

FOTO

Apellidos **GONCALVEZ MELO**

Nombres **Walter Martín**

Fecha de Nacimiento 16/8/55 (1)

Lugar de Nacimiento Artigas (2)

Est. Civil

Cred. Civica IAG 32.961(3) Céd. Identidad 34.650 Artigas(4)

Otros Documentos

Ocupación **Estudiante de Medicina**

Padre Salvador Walter (5)

Madre Claricia (6)

Domicilio Comés Gomensoro 3078 (7) Ciudad

Otros datos

84324

Imp. CHIESA Hnos. Ltda. 10.000 - 12 - 73

FICHA COMPLEMENTARIA

f2

DOCUMENTO		071946 ANTECEDENTES
Fecha	Origen	
19/9/75	Doc.1702-	Figura en una nómina de estudiantes de la Facultad de Medicina, los cuales fueron emplazados por la JPM, para el día 15/9/75, debido a un paro estudiantil realizado el 12/9/75.-Eval.A-1.-(H).-
27/3/79	DNII	-Ampliando Doc. 1702/75: Fue internado en el Establecimiento Cilindro. Luego de identificado y ante la falta de pruebas al no comprobarse su grado de responsabilidad en el hecho, fue emplazado para el día 15/9/75 en el Cilindro. Dicho día, luego de interrogado, recupera la libertad por Orden Superior.- (CONST.HAB. Nº 1313/79 de la SECC. 13a. MDEO.).-(U) Indica (1) al (7)
05.10.83.....		Se hizo Memo (A) No. 2318/83 para el Dpto.III/SID(SS)

MINISTERIO DE DEFENSA NACIONAL
S. I. D.

VARIOS

071947-6

24.06.82 F31
Dep. I Secc. I
Sub Secc. G
Ficha Nº ..... Confec. .....

GONCHARENCO LAVRIC ..... Juan .....
Apellidos Nombres

DOCUMENTOS: C/C ..... C/I. .....
Serie Nº Nº Dpto.

OTROS DOC. .....
Pasaporte Lib. Enrol. etc.

NACIMIENTO: .....
Fecha Lugar

DOMICILIO: .....
Calle Nº Teléf. Ciudad o Localidad

PROFESION U OCUPACION: .....

LUGAR: ..... CARGO: .....

IDEOLOGIA POLITICA: ..... CLASIFICACION: .....

DATOS COMPLEMENTARIOS: .....
Est. Civil Cónyuge Hijos

.....
Otros familiares

~~106744~~

F52

Fecha	Documentos	071947 ANTECEDENTES A REGISTRAR
24.05.82	15.136	Se reitera obtención y legalización de Partida de Estado Civil del causante en el Consulado Uruguayo en Bucarest. Eval: A-1.- Indica ( )( ) ( ) (LA) (VL) (M) (GM)
12.5.82	22640/31	26.10.82: A través del Consulado uruguayo en Moscú, reitera solicitud de autorización para remitir expediente e importe recibido a Sec. Consular de la Embajada uruguaya en Rumania.- Eval.A-1 (Y)
13.5.82	22642/8 y 10.-	15.10.82: El M.RR.EE. informa que al ser remitida la partida de nacimiento a nombre del causante, deberá hacer referencia al expediente 1275/82.- 7.10.82: El Consulado uruguayo en Moscú informa que la partida de nacimiento del titular, no puede ser obtenida dado que la localidad indicada como lugar de nacimiento no se encuentra en la Repca. Socialista de Rumania.- Solicita a su vez, que confirme a que país socialista pertenece dicho distrito.- Eval.A-1 (Y)

MINISTERIO DE DEFENSA NACIONAL

S. I. D.

071946-4

Dep. I Secc. I

Sub-Secc. A/N

Ficha Nº ..... Confec. .....

GONCEBATTE Roberto V.
Apellidos Nombres

DOCUMENTOS: C|C ..... C|I .....
Serie Nº Nº Dpto.

OTROS DOC.: .....
Pasaporte Lib. Enrol. etc.

NACIMIENTO: .....
Fecha Lugar

DOMICILIO: Diego Espinosa 2810 Montevideo
Calle Nº Telef. Ciudad o Localidad

PROFESION U OCUPACION: .....

LUGAR: ..... **CARGO** .....

IDEOLOGIA POLITICA (1) Comunista -UJC.- **CLASIFICACION** (2) Circ. Unión-Carnet Nº1228
Ingresó: 18/11/58.-

DATOS COMPLEMENTARIOS .....
Est. Civil Conyuge Hijos

.....
otros familiares

Ficha confeccionada en: Montevideo, 1º de setiembre de 1969.-

FECHA	DOCUMENTOS	071948	ANTECEDENTES A REGISTRAR
III/62	Mondel Nº 161-Indice ① y ②		

SERVICIO DE INTELIGENCIA
MINISTERIO DE DEFENSA NACIONAL
SERVICIO DE INFORMACION DE DEFENSA
M/F

I.A.0117-8626

FOTO

Fecha Montevideo, 25 de marzo de 1953. 0757

Ficha N 737 - 071949-2

Nombre GONDA, Arturo.

Nacionalidad

Profesión o actividad

Lugar de nacimiento

Documentos que posee

Domicilio García de Zuñiga 3748 Teléf.

FILIACION

Edad aparente color del

cutis de los cabellos

estatura aspecto social

señas particulares

~~108625~~

071949

F52

	Fécha	Contenido
1)	23.III.53-	I-C-Ast.1 Doc.4.-

Lugares donde frecuenta .....

..... afiliado a .....

..... actividad política y donde actúa

COMUNISMO.

Antecedentes policiales .....

..... vehículos que posee o que guía

..... nombre y número de

personas que forman su familia .....

DATOS COMPLEMENTARIOS

1) Figura en una relación de adiptos al Partido Comunista Nacional.-

2.500-5-XII-51

071950-0

MINISTERIO DE DEFENSA NACIONAL
S. I. D.

Dep. I Secc. I
Sub-Secc. G
Ficha Nº..... Confec. 5/2/69

GONDA Arturo
Apellidos *Nombres*

DOCUMENTOS: C/C..... C/I.....
Serie *Nº* *Nº* *Dpto.*

OTRCS DOC.:.....
Pasaporte *Lib. Enrol.* *etc.*

NACIMIENTO: ....
Fecha *Lugar*

DOMICILIO: .....
Calle *Nº* *Telef.* *Ciudad o Localidad*

PROFESION U OCUPACION: Estudiante

LUGAR:..... **CARGO**.....

IDEOLOGIA POLITICA..... **CLASIFICACION**.....

DATOS COMPLEMENTARIOS .....
Est. Civil *Conyuge* *Hijos*

.....
Otros familiares

F52

071050

FECHA	DOCUMENTOS	ANTECEDENTES A REGISTRAR
26/5/66	76/33	Figura con el No. 13 en la Lista No. 30 del Lema IDEAS, Una Nueva Agrupación por Una Asociación Mejor, en las elecciones para integrar el Consejo Ejecutivo de la Asoc. de Estudiantes de Preparatorio para el período 1966/67.-

671051-6

Confeccionado el

Apellidos GOMEZ PARDO

Nombres José Ruben

Fecha de Nacimiento

Lugar de Nacimiento

Est. Civil

Cred. Cívica Céd. Identidad 513.144

Otros Documentos

Ocupación

Ciudad

1625

FICHA COMPLEMENTARIA

DOCUMENTO		071051 ANTECEDENTES
[illegible]	Orgá	
[illegible]	[illegible]-B128	Detenido por violación del Decreto de [illegible] tas de Seguridad.-
[illegible]	[illegible]-D-6	Internado en el Grupo de Artillería Nº 5.- Figura en una relación de detenidos civiles [illegible] dos en dicha Unidad.
[illegible]	Dec.1987	Dichas persona visito al extremista ROMANO [illegible] Eduardo.(SS).- Eval. A-.2-.

071951

T33

MINISTERIO DE DEFENSA NACIONAL

S. I. D.

Dep. I Secc. I

Sub-Secc. G

Ficha Nº ..... Confec. 4.10.68

GOMEZ PARDO **José Ruben**

Apellidos Nombres

DOCUMENTOS: C|C ..... C|I .....

Serie Nº Nº Dpto.

OTROS DOC.: .....

Pasaporte Lib. Enrol. etc.

NACIMIENTO: .....

Fecha Lugar

DOMICILIO: .....

Calle Nº Telef. Ciudad o Localidad

PROFESION U OCUPACION: Bancario//Inspección Cons. de Primaria

LUGAR: Bco. República **CARGO** .....

IDEOLOGIA POLITICA ..... **CLASIFICACION** .....

DATOS COMPLEMENTARIOS .....

Est. Civil Conyuge Hijos

..... 27167

otros familiares

FECHA	DOCUMENTOS	071051 ANTECEDENTES A REGISTRAR
30.IV.66.76.33.		Figura en la lista N°3 de de la Asociación de Bancarios del Uruguay postulandose por el Sistema Preferencial de Suplentes por el sector Banca Oficial (A) como N°4 para el Consejo Diristivo y como N°3 para la Asamblea Representativa (cápital) es de hacer notar que esta lista N°3 es de tendencia comunista.En la lista sector Banca Oficial (B) como N°30 para la Asamblea Representativa. (capital)
10.7.74	1784	-El Tribunal de lo Contenciosos habría fallado sobre la apelación de los Bancarios destituidos a favor de estos, esta persona sería reintegrada al Bco., y habría manifestado lo haría como gerente, cargo superior al que tenía.-(G)

071952-6

MINISTERIO DE DEFENSA NACIONAL
S. I. D.

Dep. I Secc.I
Sub-Secc. G
Ficha N°..... Confec. 3.69

GONDA de GONZALEZ ABADIA María C.
Apellidos Nombres

DOCUMENTOS: C/C ..... C/I .....
Serie No. No Dpto.

OTROS DOC.: .....
Pasaporte Lib. Enrol. etc.

NACIMIENTO: .....
Fecha Lugar

DOMICILIO: .....
Calle N.o Telef. Ciudad o Localidad

PROFESION U OCUPACION: Dr. Odontóloga

LUGAR: ..... **CARGO** .....

IDEOLOGIA POLITICA ..... **CLASIFICACION** .....

DATOS COMPLEMENTARIOS .....
Est. Civil L37491 Conyuge Hijos

.....
Otros Familiares

FECHA	DOCUMENTOS	071952 ANTECEDENTES A REGISTRAR
Set.65.75/79.75/ 1984.		Como miembro del Movimiento electoral Odontologos Democra tas figura en la lista N°1 para el acto electoral de reno vación de los integrantes de la Asamblea del Claustro Uni versitario.Autorizó la inclusión de su nombre en la mencio nada lista despúes de suscribir una declaración de fe demó cratica.

53

Nº Carp. 0101

GONDA LOPEZ MARIA CELIA

Apellido Paterno Apellido Materno Nombre(s)

Documentos C. C. no tiene C. I. Nº 409.108.-

Domicilio GUAYAQUI 3162 Piso 5to. Apto. 501.-

Teléfono 78.64.54 Sección Policial 10a.

Lugar y Fecha de Nacimiento Montevideo 3-9-1923

Profesión PRESUPUESTADA Ocupación ODONTOLOGA

Otras actividades

Actuación

Ideología

Situación económica Capital aprox. Vehículo

Raza Estatura Peso Color de cabello

Color de ojos Complexión Señas

Estado civil casada Nombre del cónyuge Manuel GONZLAEZ ABADIA

Nacionalidad del cónyuge Nombre y edad de los hijos

Padre, Nombre GONDA HERNANDEZ JOSE MARIA Nacionalidad

Madre, Nombre LOPEZ HOLLA MAIA DE LOS ANGELES Nacionalidad

Estudios

Otros datos

BAJA 30/XII/978

3030

071953-4

21 JUN. 1964

MINISTERIO DE DEFENSA NACIONAL

S. I. D.

Dep. I Secc. I

Sub - Secc. G

Ficha Nro.____ Confec.____

GONDA ALONZO (1) — Ruben

Apellidos — Nombres

DOCUMENTOS: C/C. B.C.A.44.134 (2) C/L 366.259 (3)

Serie Nro. — Nro. Dpto.

B.C.A. No 12.283 (7)

OTROS DOC. _____

Pasaporte — Lib. Enrol. — etc.

NACIMIENTO: 11.XII.921-Montevideo (4)

Fecha — Lugar

DOMICILIO: Zabala Muniz 5690 Secc. 14a. (5) - Calle B No 5690 y Bolivia (8)

Calle — Nro. — Teléf. — Ciudad o Localidad

PROFESION U OCUPACION: Secretario Inspección Nac. Institutos Normales

Sub-Gerente Banco Hipotecario Suc. 18 de Julio y Fernandez Crespo.(6)

LUGAR: _____ **CARGO:** _____

IDEOLOGIA POLITICA: Izquierdista **CLASIFICACION:** Activista

DATOS COMPLEMENTARIOS: Hijo de Alberto y Ramona (9) Est. Civil: Casado (10)

Est. Civil — ~~3749~~ — Conyuge — Hijos

Otros familiares

F 52

Fecha	Documentos	071953 ANTECEDENTES A REGISTRAR
14.8.73	2572	Fue despedido de un banco del interior por subversivo, posteriormente ubicado como secretario de la Inspección Nacional de Institutos Normales, por Puntigliano. (Evaluación B-6) (K)
23.7.73	2124	**Secretario de Puntigliano.Realizó curso de conducción de masas en el extranjero y aquí organizó asambleas en la Fed. del Magisterio. Evaluación B-6. (K)**
		8/V/1978 -Se contestó por Mem.(A) Nº 856/78 al Dpto.C-2 ES.MA.CO. (CC)
22.6.79	DNII	- 12.12.75- Año 1961/62: Figura como suplente en las Elecciones de miembros para integrar la Comisión Ejecutiva de la Federación Uruguaya del Magisterio, Listas 1 y2 del grupo socialista.-
		-Según Constancia de Hab. Nº 1.174/79 de la Secc. 14a. de Montevideo.Ref. a Rúben CONDA ALONZO(C) Ind. del (1) al (6)
13/5/81	———	Se contestó C.H.C.P. No 2269 (Permanencia) de Montevideo, solicitada en la fecha 10/11/80, por el B.H.U., a nombre del causante. Indica del 7 al 10. (L).-

MINISTERIO DE DEFENSA NACIONAL
S. I. D.

071953

Dep. I **P.E.** 923 Sec. I

Sub-Secc. A/N

Ficha No. 14XXXXpc.

GONDA — Apellidos

Rubén — Nombres

DOCUMENTOS: C/C ..... Serie ..... N.o ..... C/I ..... N.o ..... Dpto.

OTROS DOC. ..... Pasaporte ..... Lib Enrol. ..... etc.

NACIMIENTO ..... Fecha ..... Lugar

DOMICILIO: ..... Calle ..... N.o ..... Teléf. ..... Ciudad o Localidad

PROFESION U OCUPACION: BANCARIO (Banco La Caja Nal. Ahorros Postal

LUGAR: ..... **CARGO:** .....

IDEOLOGIA POLITICA ..... **CLASIFICACION** .....

DATOS COMPLEMENTARIOS ..... Est. Civil ..... Conyuge ..... Hijos

..... Otros familiares

Fecha	Documentos	071953 ANTECEDENTES A REGISTRAR
1978	3-77 D-10	Su nombre aparece en un documento incautado a un sedicioso (Y).

29/4/84

11941 / 82
PAG. 2300

- POSEE ANTECEDENTES EN EL CO.NA.E -
EVAL - A - 1. (C) INDICA ( ) ( ) ( )

SERVICIO DE INFORMACION DE DEFENSA
Dep. 1

071954-2

Confeccionado el 20 JUN. 1974

V A R I O S

FOTO

Apellidos GONDA PERISSE

Nombres Susana René

Fecha de Nacimiento

Lugar de Nacimiento

Est. Civil

Cred. Cívica Céd. Identidad

Ctros Documentos

Ocupación Est. de Medicina

Padre

Madre

Domicilio Ciudad

Otros datos

FICHA COMPLEMENTARIA

752

071954

DOCUMENTO		ANTECEDENTES
FECHA	ORIGEN	
14.VIII.73	Doc.2306	Fué detenida conjuntamente con otros estudiantes de Medicina el día 8/VIII/73 cuando efectuaban una volanteada en Inca y Pagola.Los volantes eran de la Mesa Zonal 8 de la C.N.T. Según declaraciones los volantes los entregaron en la Facultad desconociendo las personas que se los entregaron.-(SS)-
14.VIII.73	Doc.2324.	Se procedió a su incautación de Secc.lla Policial.-(SS)-

ENTA COMANDANTES EN JEFE
Dep. 1

071055-9

Confeccionado el 3.8.77.

V A R I O S

FOTO

Apellidos GONDI

Nombres Olga

Fecha de Nacimiento 22.4.22. 52 años.-

Lugar de Nacimiento

Est. Civil

Cred Cívica ..... Céd. Identidad .....

Otros Documentos

Ocupación

Padre

Madre

Domicilio ..... Ciudad .....

Otros datos

IMP. CHIESA Hnos. Ltda. 3.000 - 5 - 76

F52

FICHA COMPLEMENTARIA

DOCUMENTO		071955 ANTECEDENTES
Fecha	Origen	
7.4.77.	Doc 0300	-Figura en una relación de ciudadanos Uruguayos que abandonaron la República Argentina,como refugiados al amparo del Comité Internacional para la Migración Europea(C.I.M.E.)entre el 26.12.1973 y el 27.2.77.- Viajó el día 7.11.74 con destino a Suecia.- Evaluación A-1 (JJ)
14.5.83	18347/82	-02.09.82-Indica idem Doc. 0300/77.-EVAL:A-2 (Q)

Ficha confeccionada el día 14 de marzo de 1972

071956-F

MINISTERIO DE DEFENSA NACIONAL
S. I. D.

Dep. I Secc I
Sub-Secc. A/M
Ficha No..... Confec.....

GONDENBERG ..... Raquel .....
Apellidos Nombres

DOCUMENTOS: C/C ..... C/I .....
Serie N.o N.o Dpto.

OTROS DOC. .....
Pasaporte Lib. Enrol. etc.

NACIMIENTO .....
Fecha Lugar

DOMICILIO: Julio Herrera y Obes 1182 Ap. 22.
Calle N.o Teléf Ciudad o Localidad

PROFESION U OCUPACION: .....

LUGAR: ..... **CARGO:** .....

IDEOLOGIA POLITICA ..... **CLASIFICACION**

DATOS COMPLEMENTARIOS .....
Est Civil Conyuge Hijos

.....
Otros familiares

~~109687~~

F2

Fecha	Documentos	071056 ANTECEDENTES A REGISTRAR
6/VIII/	-79/62.-	Figura en una relación de personas las cuales están vinculadas al "Instituto Cultural Uruguay-China" (I.C.U.CH/), del cual ex-suscriptor de material de propaganda.(R)-

NOMBRE FALTA CARATULA 071957 No. 7-5 V Fal

FECHA	ORIGEN	ANTECEDENTES
		GONDENTHAL, Lucia

SERVICIO DE INFORMACION DE DEFENSA
Dep. 1

071958-3

Confeccionado el 6.3.72.

VARIOS

FOTO

Apellidos GOMELA

Nombres ••••••••

Fecha de Nacimiento .....

Lugar de Nacimiento .....

Est. Civil .....

Cred. Cívica ..... Céd. Identidad .....

Otros Documentos .....

Ocupación Administrador del Club de Golf

Padre .....

Madre .....

Domicilio IBIRAY 2275. Apto. 3. ..... Ciudad .....

Otros datos .....

643227

Imp. B.M. y A. - 900 - XII - 1971.

FICHA COMPLEMENTARIA

52

DOCUMENTO		071958 ANTECEDENTES
Fecha	Origen	
21.2.72.	200.	En la dirección señalada existe una librería propiedad de la persona antes mencionada. Se presume que el reseñado es simpatizante de los Tupamaros. (V)

SERVICIO DE INFORMACION DE DEFENSA

Dep. 1

071959-1

Confeccionado el 18 SET. 1974

V A R I O S

FOTO

Apellidos GONELA

Nombres Arturo

Fecha de Nacimiento

Lugar de Nacimiento

Est. Civil

Cred Cívica Céd. Identidad

Otros Documentos

Ocupación ANCAP - Ayudante de contador.-

Padre

Madre

Domicilio Ciudad

Otros datos

64337

Imp. CHIESA Hnos. Ltda. 10.000 - 12 - 73

P32

FICHA COMPLEMENTARIA

DOCUMENTO		071959 ANTECEDENTES
Fecha	Origen	
12.9.74	Doc. 2304	Izquierdista.-Ev.:F-6.-qq-.

071960-9

SERVICIO DE INFORMACION DE DEFENSA

Dep. 1

V A R I O S

Confeccionado el 03.5.977

Apellidos GONELLA

Nombres

Fecha de Nacimiento

Lugar de Nacimiento

Est. Civil

Cred. Cívica Céd. Identidad

Otros Documentos

Ocupación Funcionario de ANCAP (Ayudante de Cdor.)

F O T O

Padre

Madre

Domicilio Ciudad

Otros datos

~~64822~~

CHIESA Enos. Ltda. - 2.500 - 9/75

352

FICHA COMPLEMENTARIA

DOCUMENTO		07190 ANTECEDENTES
Fecha	Origen	
14.5.75	Doc.1084	-Figura en una relación de funciobarios de ANCAP que trabajan para la izquierda.- Evaluación-F-3.- (0)
2.8.83	26314/2542	-1971/1978:En información referente al P.C. obtenida por el Depto.III/S.I.D. en éste período se estableció: 19.2.76:Según declaraciones de Guillermo N.GOMEZ,éste junto con el causante eran los encargados de la zona "MARCONI",Luego hubo diferencias entre los arriba mencionados y en ese momento es detenido el causante. NOV/74:Se realiza un allanamiento en el domicilio del causante y se le encuentra propaganda.Eval A-2 (BR).

071981-7 G.

JUNTA DE COMANDANTES EN JEFE

S. I. D.

Dep. I Secc. I

Sub Secc. XXXX

Ficha No. ..... Confecc. 20.4.83

GONELLA FAZIGATTI ....Alfredo..................
Apellidos Nombres

DOCUMENTOS: C/C. ....C/I. 273.791..........
Serie No. No. Dpto.

OTROS DOC. ....
Pasaporte Lib. Enrol. etc.

NACIMIENTO: ....
Fecha Lugar

DOMICILIO: ..Carreras Nacionales ..3288.......................................
Calle No. Teléf. Ciudad o Localidad

PROFESIÓN U OCUPACIÓN: ....

LUGAR: ....CARGO: ....

IDEOLOGÍA POLÍTICA: ....CLASIFICACIÓN: ....

DATOS COMPLEMENTARIOS ....
Est. Civil Cónyuge Hijos

....
-189122 Otros familiares

FECHAS	DOCUMENTOS	071961 ANTECEDENTES A REGISTRAR
24.4.83	29033/1 P.D.	-9.4.83.-Integra la Comisión Provisoria de la Asociación de 1er. Grado "Plenario de Jubilados y Pensionistas Bancarios".Evalsa-1.(TT)

071962-5 751

SERVICIO DE INFORMACION DE DEFENSA

Dep. 1

Confeccionado el 6-VII-1970

VARIOS

FOTO

Apellidos GONELLA RIVAS

Nombres Alma Rosa

Fecha de Nacimiento 23 años (1969)

Lugar de Nacimiento Uruguay

Est. Civil Casada

Cred. Cívica

Ced. Identidad 1.131.375

Otros Documentos

Ocupación Estudiante de Magisterio

Padre

Madre

Domicilio Villagrán 2461 Ap.2

Ciudad Montevideo

Otros datos

~~64380~~

FICHA COMPLEMENTARIA

DOCUMENTO		071962 ANTECEDENTES
Fecha	Origen	
[illegible] Parte 2 [illegible]	B72-D27 Año 1970	-Detenido por violación del Decreto de Medidas Preventos de Seguridad.- Se contestó Memo. (A) Nº 880/982 para la 2da. Div. E.M.G.A. (MS)

071963-3

[illegible] DE INFORMACION
DE DEFENSA

Dep. 1

Confeccionado el [illegible]-III-1970.

Apellidos GONELLA GONZALEZ

Nombres Arturo Daniel

Fecha de Nacimiento 19 años (1968)

Lugar de Nacimiento Uruguay

Est. Civil Soltero

Cred. Cívica

Céd. Identidad

Otros Documentos

Ocupación Estudiante de Ciencias Económicas.

[illegible]

[illegible]

Domicilio César Díaz 1330 Ap.4

Ciudad Montevideo

Otros datos

64332

FICHA COMPLEMENTARIA

[illegible]	071963	ANTECEDENTES
[illegible]	[illegible] Parte 58	-Detenido durante la vigencia del Decreto de [illegible] das Prontas de Seguridad al salir de la [illegible] de Medicina.-
[illegible]	B-33-D-6	-Internado en el Grupo de Artillería Nº.5.- Figura en una relación de detenidos civiles [illegible] dos en dicha Unidad.-
[illegible]	B-33-D-18	-Fue retirado, de la Unidad donde se encontraba [illegible] do, por parte de la Jefatura de Policía.-

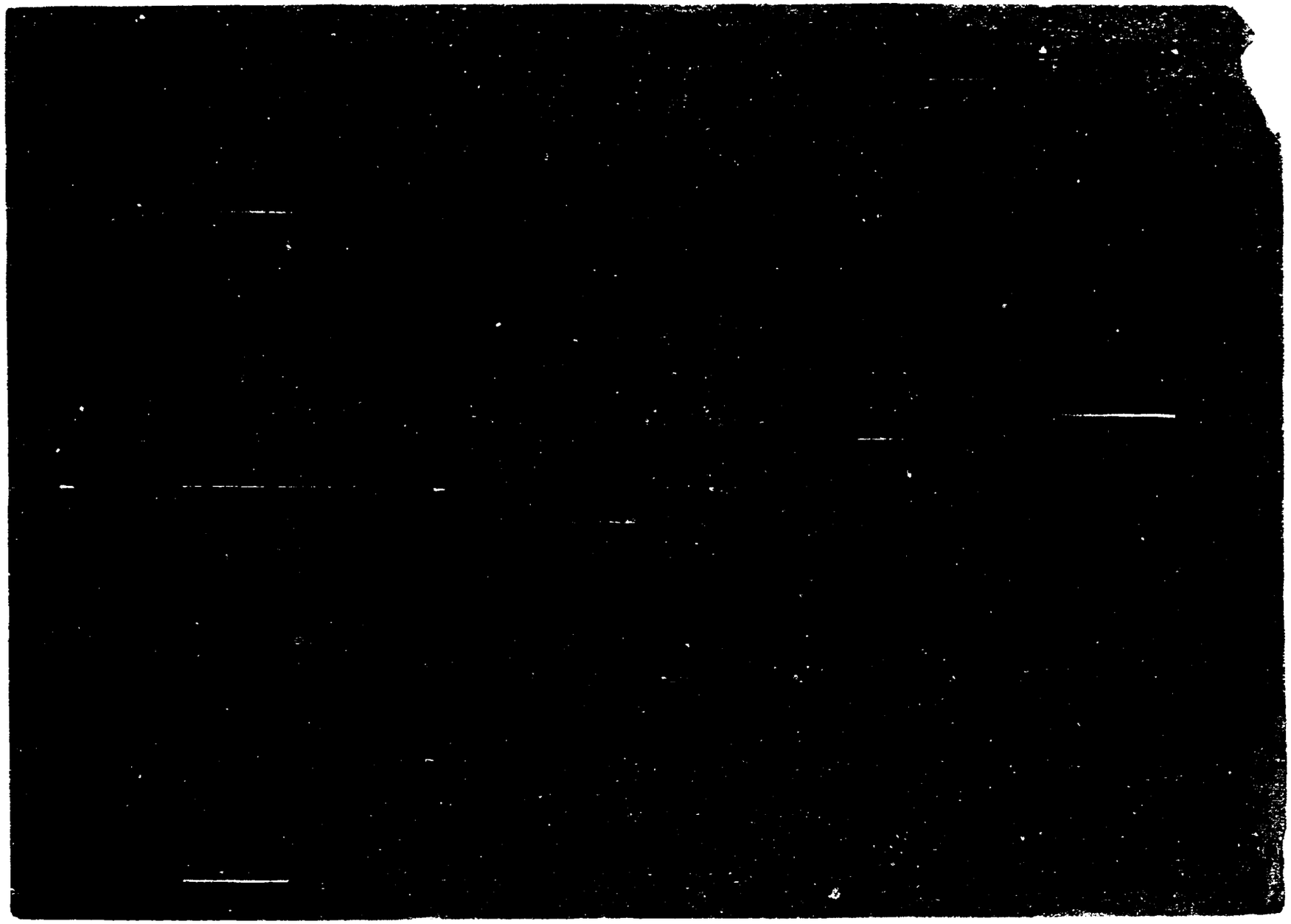

GONELLA REBOLLO Errol Carles 53

071964

FECHA	DOCUMENTOS	ANTECEDENTES A REGISTRAR
15.8.78 PEI 032	Doc.970 DNII	-Figura en una relación de libertades vigiladas que han quedado en Libertad Definitiva.FECHA:31.3.78 Eval.A-1 (MM).-
16.02.82	D.6004/81/ 27	-Se encuentra comprendido en el Art.1o. literal b) del Acto Institucional No.4,por haber sido procesado el 30/IV/75 por los delitos previstos en. C.P.M. 58 inc 2 y 3, 7 C.P.O. 62 en el al 60 (VI), CDM, 54
		EVALUACION A-1 (LA)
14.5.83	24745/83	-03.03.83-Figura en una relación procedente de la P.M.E.de liberados.Detenido el 28.11.74, liberado el 28.02.76.- EVAL:A-1 (Q)
14.5.83	24862/83	-08.03.83-Indica idem Doc. 24745/83.-Liberado el 07.06.76.- Indica (4).-EVAL:A-1 (Q)

FECHA	DOCUMENTOS	071964 ANTECEDENTES A REGISTRAR

071864

F5

JUNTA DE COMANDANTES EN JEFE

S. I. D.

71964.

DEP. I SEC. I
27.04.82 SUB SECCION E
FICHA Nº ..... CONFEC. .....

REBOLLA — Carlos Gonella
Apellidos — Nombres

DOCUMENTOS: C/C ..... Nº ..... Dpto. C/I. ..... Serie ..... Nº

OTROS DOC. ..... Pasaporte ..... Li. Enrol ..... etc.

NACIMIENTO: ..... Fecha ..... Lugar

DOMICILIO: ..... Calle ..... Nº ..... Teléf. ..... Ciudad o Localidad

PROFESION U OCUPACION: .....

LUGAR: ..... CARGO: .....

IDEOLOGIA POLITICA: ..... CLASIFICACION: .....

DATOS COMPLEMENTARIOS: ..... Est. Civil ..... Cónyuge ..... Hijos

..... Otros familiares

157297

071964

FECHA	DOCUMENTOS	ANTECEDENTES A REGISTRAR
16.02.82	D.6004/81/ 50	-Se encuentra comprendido en el Art.1o. literal b) del Acto Institucional No.4,por haber sido procesado el / / por los delitos previstos en. C.P.M. 58 C.P.O. 62 en referencia al 60 (VI) C.P.M, 54 EVALUACION A-1 (LA)

Imp. Nacional 1933/7

071965-8

Fs1

JUNTA DE COMANDANTES EN JEFE

S. I. D.

Dep. I Secc. I

Sub Secc. A/N

Ficha Nº ..... Confec. 5/X/81

GONELLA — José

Apellidos — Nombres

DOCUMENTOS: C/C ..... C/I. .....

Serie — Nº — Nº — Dpto.

OTROS DOC. .....

Pasaporte — Lib. Enrol. — etc.

NACIMIENTO: .....

Fecha — Lugar

DOMICILIO: .....

Calle — Nº — Teléf. — Ciudad o Localidad

PROFESION U OCUPACION: Cartero

LUGAR: ..... CARGO: .....

IDEOLOGIA POLITICA: ..... CLASIFICACION: .....

DATOS COMPLEMENTARIOS: .....

Cónyuge — [illegible] — Hijos

.....

Otros familiares

F52

Fecha	Documentos	071965 ANTECEDENTES A REGISTRAR
27.VI.62	-El Pe- pular"	- Firmante de una "declaración de fundadores y viejos militantes del Partido Comunista" que será entregada al 18vo. Congreso.- - Al tramitarse el recurso correspondiente a José Enrique GONELLA FALERO se pudo determinar que el antecedente que lo involucraba le corresponde al causante y no a el.- (Ver Carpeta N°634-Doc.1545/80).(K)

Imp. Nacional 716/79

NOMBRE 071966-6 No. AXX

FECHA	ORIGEN	ANTECEDENTES
		GONELLA FALERO, José Enrique

071067-4

SERVICIO DE INFORMACION DE DEFENSA
Dep. 1

Confeccionado el 17.8.73.

V A R I O S

Apellidos GONELLA

Nombres José Maria

FOTO

Fecha de Nacimiento

Lugar de Nacimiento

Est. Civil

Cred. Cívica Céd. Identidad

Otros Documentos

Ocupación

Padre

Madre

Domicilio Ciudad

Otros datos

Imp. CHIESA Hnos. Ltda. 4.000 - 11 - 72

FICHA COMPLEMENTARIA

DOCUMENTO		071967 ANTECEDENTES
Fecha	Origen	
1971.	Lista 481.	_Candidato como 11º.titular a la C.de Representantes, por la lista Jubilados y Pensionistas._(W).

Ficha confeccionada el día 13 de abril de 1972

MINISTERIO DE DEFENSA NACIONAL
S. I. D.

0719688-2

Dep. I Secc. I
Sub-Secc. A/N
Ficha Nro..... Confec. .....

GONELLA (Apellidos) Juan (Nombres)

DOCUMENTOS: C/C. ..... (Serie / Nro.) C/I. ..... (Nro. / Dpto.)

OTROS DOC. ..... (Pasaporte / Lib. Enrol. / etc.)

NACIMIENTO: ..... (Fecha / Lugar)

DOMICILIO: Munar (Calle / Nro. / Teléf. / Ciudad o Localidad)

PROFESION U OCUPACION: .....

LUGAR: ..... CARGO: .....

IDEOLOGIA POLITICA: Comunista CLASIFICACION: .....

DATOS COMPLEMENTARIOS: ..... (Est. Civil / Conyuge / Hijos)

405620

..... (Otros familiares)

F32

Fecha	Documentos	071968 ANTECEDENTES A REGISTRAR
10/III/72.	D.408.-	Según Material incautado en un allanamiento, el reseñado es afiliado al Partido Comunista .-(R) Carnet de Afiliado No. 40928.- (O)

SERVICIO DE INFORMACION DE DEFENSA
Dep. I

071969-0

Confeccionado el 9.10.73

V A R I O S

FOTO

Apellidos GONELLA PAEZ

Nombres Juán Ramón

Fecha de Nacimiento

Lugar de Nacimiento

Est. Civil

Cred. Cívica CIV 8358 Céd. Identidad 851.015 .-

Ctros Documentos

Ocupación Estudiante de Ciencias Económicas .-

Padre

Madre

Domicilio Br. España 2426 Ciudad

Otros datos Funcionario de la Contaduría del M.O.P. -

6/324

FICHA COMPLEMENTARIA

752

DOCUMENTO		071969 ANTECEDENTES
FECHA	ORIGEN	
12.11.72	Doc.1446	Recibe publicaciones de China..qq..
15.7.74	Doc. 1756	Frente amplista.-qq-. Evaluación B-2.-
3.9.74	Doc.2241	El atraso en el pago de Transporte de remesas al ES.MA.CO se debía a la negligencia en el cumplimiento de sus funciones de activar los expedientes.En el mes de julio 1974, dicho funcionario sintiendose vigilado, líquido el expediente en tiempo.-(SS)- EVAL: B- 2. Trabaja en el ministerio de Transporte y Obras Públicas.

SERVICIO DE INTELIGENCIA
División I
(Seguridad)

MINISTERIO DE DEFENSA NACIONAL
SERVICIO DE INFORMACION DE DEFENSA
M/F
I A 071970-8

Sección A.
Act. Ant. Nac.
Ficha N° 0760.

Nombres y Apellidos: GONELLA MUNIZ de CHOUY TERRA
Lil María (1)
LLI(7)

Fecha de Nacimiento: 50 años en 1970.-

Lugar de Nacimiento: Uruguay (2)
(País - Ciudad o Localidad - etc.)

Cred. Civ.: Serie ..... N.° ..... Ced. Identidad: 1.418.993 (6)

Otros documentos: .....
(Pasaporte - Libreta Enrolam. - etc.)

Foto

Domicilio: Reconquista 354 Ap.401 (3)
(Ciudad o Localidad) (Calle) (N.°) (Telef.)

Filiación
- Edad Aparente ..... Color del Cutis .....
- Color del Cabello ..... Estatura Aproximada .....
- Complexión ..... Aspecto Social .....
- Señas particulares .....

Ficha confeccionada en Montevideo el 3 de mayo de 1963.-

071070

ACTIVIDADES

(1) **Laborales:** Profesión Universitaria Lugar de trabajo Biblioteca Nacional

Cargo Funcionaria Antigüedad 6

Otras Actividades Profesora.

(2) **Políticas:** Ideología PRESIDENTA DEL INSTITUTO CULTURAL URUGUAYO COREANO. Actuación

Antecedentes

Antecedentes familiares Esposa de Gabriel Chouy(Fdo.).- (1)

(3) **Sociales:** Estado Civil Viuda. Religión Figuración

Grado Instrucción Lugares que frecuenta

(4) **Económicas:** Situación Capital aprox. Vehículo marca y N.o

Otros datos

Datos Complementarios (1).madre de Lil Battina,Gabriel Lorenzo,Ana Laura; hija de Lola Muniz de Gonella.-

Apreciación Personal Gral.

[illegible] DE CHOUY TERRA — FICHA COMPLEMENTARIA Lil — 753

Documento		071970 Antecedentes
Fecha	Origen	
8.VI.962	El Popular	Se pronuncia por la formación de un Frente de las Fuerzas Democráticas y anti-imperialistas, sin exclusiones.
6.X.962	Marcha	Firmante de un manifiesto del Movimiento de Trabajadores de la Cultura (integrantes del FIDEL). Firmó manifiesto de MIL CIEN INTELECTUALES DEL FIDEL. Firmó manifiesto de Solidaridad con Cuba.
23-IV-965.-	B-75(1)D-471.- Epoca.-	En el número de la fecha de Epoca, se publica el fallecimiento de su esposo Gabriel Chouy Terra.-
29-Oct-965.- 14-Nov-965.- 28-Oct-965.-	B-75-D-[illegible] B-77-D-137.- B-75-D-[illegible]2.-	[illegible]
29/X/1965.-	75/2237.-	En el Semanario "Marcha" de la fecha, se publica una proclama emanada de la llamada "Mesa Para la Unidad del Pueblo" la cual quedó constituída el 17 de setiembre del corriente año, con la participación del Frente Izquierda de Liberación, el Partido Socialista, Dirigentes Sindicales, Universitarios y Personalidades de Opinión Política Independiente. El reseñado es uno de los integrantes de la Mesa de referencia, la cual pretende la unión de toda la izquierda, para enfrentar la crítica situación por la que atraviesa nuestro país.-

FICHA COMPLEMENTARIA

Documento		Antecedentes
Fecha	Origen	071070
Año 1966.	Lista "FIDEL".	Figura como 1er.Suplente del 13a.Título a la Cámara de Senadores en las listas del "Frente Izquierda de Liberación" en las Elecciones Nacionales del corriente año.-
11-XI-966.	B-75-D-630.-	Figura en un llamamiento a apoyar al "FRENTE IZQUIERDA DE LIBERACION"y a votar sus lista en las elecciones correspondientes al año en curso,llamamiento éste que es formulado por los trabajadores de la cultura de dicho frente.-
5-VI-1968.	B-75-D-85.	- Presidente del Instituto Cultural Uruguayo-Coreano.-
27/9/68	B.79 -D.155	- En el corriente año, viajó integrando una Delegación que visitaron Corea del Norte.- Anteriormente visitó Moscú y Kiev(Capital Ucraniana) por invitación del Comité Soviético de Solidaridad con los Pueblos de Asia y Africa.-
10-IX-68	B75-D147	Como presidente del Instituto de Amistad Uruguay-Corea hiso uso de la palabra en el acto de conmemoración de los 20 años del nacimiento de la República Popular Democrática de Corea.
13-IX-69	B75-D207	Hizo uso de la palabra en la inauguración de la nueva sede, en la calle Guayabos, del Instituto Cultural Uruguay-Corea.

GONELLA MUNIZ Lil

FECHA	DOCUMENTOS	071970 ANTECEDENTES A REGISTRAR
17/V/68	LPJPM	En el día de ayer, partió con destino a Praga (Checoeslovaquia) VIAS.
29/XII/67	B.75/D.1167 EL POPULAR	Es firmante de una declaración contraria a la Resolución del Poder Ejecutivo del 12/XII/67, que motivo el encarcelamiento de los integrantes del Consejo de Dirección Política del diario "EPOCA" (Julio ARIZAGA, Armando CUERVO, Pedro de AURRECOCHEA, Gerardo GATTI, Carlos MACHADO y Pedro SERE).-
28-IX 1968.	77.-77-	Participó en la demostración de duelo por los muertos en los incidentes recientes y por el regreso a la normalidad institucional, propiciada por el Movimiento Nacional Femenino por las libertades.- (Extra y El Popular del 28-IX-1968).-
4-X-68	75.-250. Izquierda	Hace declaraciones luego de una marcha de mujeres en protesta contra el gobierno, y en duelo por la muerte de los dos estudiantes ante las fuerzas policiales, que finalizó con la entrega al Señor Presidente de la República una carta que es publicada en mencionado semanario.-
22/XII/68	75-690	Envia una carta como Dirigente del Movimiento Nal. Femenino por la Justicia y la Paz Social al Comité Nac. Femenino del Frente Izquierda, con motivo de despedir el año.(8)
11-XI-68	75-205	Integrante del Movimiento Femenino por la Justicia y la Paz Social, perteneciente al Movimiento en Defensa de las Libertades y la Soberanía Nacional, habló en Asamblea realizada en la Fac.

FECHA	DOCUMENTOS	071070 ANTECEDENTES A REGISTRAR
		de Arquitectura, sobre el Movimiento que integra, y contra la política del Gobierno. (M)
3-XII-68	75-205	Secretaria General del Movimiento Nal. Femenino por la Justicia y la Paz Social. (M)
12/2/69. Archivo. 1972	75-363	-Participó de un acto haciendo uso de la palabra, organizado por el Comité Nacional Femenino del Frente Izquierda de Liberación en el día Internacional de la Mujer.- Hizo uso de la palabra en nombre, y como Presidente del Comité de Amistad Uruguay-Corea del Norte.- (PP).-
15/XII/69	76/17	-Su nombre figura en una lista de personas que han testimoniado sobre sus v visitas a los países CUBA, VIETNAM y COREA.-(JJ)
10/7/70	75-664	-Empleada de la Cantina de la Biblioteca Nacional.- Secretario General del "MOVIMIENTO FEMENINO POR LA JUSTICIA Y LA PAZ SOCIAL" Tiene diariamente un programa femenino en televisión.- Activa militante dentro del mencionado Movimiento..- ((PP))..—//+—*//

FICHA COMPLEMENTARIA

DOCUMENTO		071970 ANTECEDENTES
Fecha	Origen	
15/VIII/72	D.4610	Firmante de un boletín con "llamamiento" a realizar una marcha por 18 de Julio el 16/VIII/72. Los firmantes de filiación izquierdista, realizan dicha marcha bajo la consigna " Por la defensa de los derechos Humanos", y en el mencionado boletín hacen diversas críticas al régimen. (R)
6/III/971	75-3249	Relata junto con ELSA ALTUNA, lo que vieron en Cuba contestando preguntas de los concurrentes.El acto es organizado por el Comité Nacional de Apoyo a la Rev. Cubana.-(J)
8/I/971	75- 3256	Habla en el acto de homenaje del XII Aniversario de l la Rev. Cubana. El mismo due organizado por el Comité Nal. Coordinador de Apoyo a la Rev. Cubana.-(J)
3/II/971	75-3257	Integrante del Movimiento Femenino por la Justicia y la Paz Social. Interviene en un acto que tendía lugar en la Asociación Cultural Dr. J. ZHITLOVSKY, informando sobre sus impresiones obtenidas en su reciente viaje a Cuba.-(J)
1/4/73	(El Popular)	Indica lo mismo que el documento 75-363 (Y).

FICHA COMPLEMENTARIA

F58

DOCUMENTO		071070 ANTECEDENTES
Fecha	Origen	
22.3.76 PD. 7 a 7	373	13.3.76 -Detenida junto a su hija -Jacqueline Chowhy- al continuarse con las indagaciones relacionada con Haistma Marjane; holandesa. Indagada, expresó haber conocido a la misma por intermedio del Padre Jorge Eduardo Faget, quién la traía en su auto conjuntamente con Miguel A. Cabrera Arotcharren al Balneario "Bella Vista". Luego le entregó una serie de libros, ya que Marjane se encontraba realizando una "tesis"; habiendo la visto posteriormente en dos oportunidades en el domicilio de su hermana. Recuperó la libertad por no haber razón de ser sometida a la Justicia.- (DD) ① ⑤
15.6 76 PD. 7 a 7	815	11.6.76 -Detenida e inspeccionado su domicilio en relación a la "Asociación Cultural Israelita "Dr.Jaime Zhitlovski", arrojando resultados negativos. Indagada, expresó que en 1971 viajó a Cuba en calidad de integrante del "Movimiento Femenino por la Justicia y la Paz Social", especialmente invitada por la "Federación de Mujeres Cubanas". Posteriormente recuperó la libertad en caracter de emplazada.- (DD)⑤

Se constató falta ficha original por lo que se le confecciona la presente el 11/8/973

MINISTERIO DE DEFENSA NACIONAL

S. I. D. 07190

Dep. 1 Sec. 1

Sub-Secc. A/N

Ficha Nº_____ Confec._____

GONELLA de CHOUY TERRA — Apellidos

Lilian — Nombres

DOCUMENTOS: C/C._____ Serie Nro. C/I._____ Nro. Dpto.

OTROS DOC. _____ Pasaporte Lib. Enrol. etc.

NACIMIENTO: _____ Fecha Lugar

DOMICILIO: _____ Calle Nro. Teléf. Ciudad o Localidad

PROFESION U OCUPACION: _____

LUGAR: _____ CARGO: _____

IDEOLOGIA POLITICA: _____ CLASIFICACION: _____

DATOS COMPLEMENTARIOS: _____ Est. Civil Cónyuge Hijos

_____ Otros familiares

Fecha	Documentos	071970 ANTECEDENTES A REGISTRAR 5/10
1969	"El comunismo en el Uruguay" pag.42,12	-Secretaria general del Movimiento Femenino por la Justicia y la Paz social.Presidenta del Instituto Cultural Uruguayo-Corea del Norte.-
25.3.74.	D. 0596. (Ev. E.4)	-Efectua reuniones de adoctrinamiento político en la Biblioteca Nacional,conjuntamente con Elena G.de BECH y el Prof. Héctor MASSA y Federico ORIGONE.- (W)
1/4/74	0654	Firmante de un manifiesto de adhesión a la Conferencia Continental por la Paz. Se establece que la causante es Presidenta del Consejo Directivo del Instituto Uruguay-Corea. "Ahora" del 3/1/72, publica sus declaraciones y hace mención a la forma en que se inicia el año 1973. (Y).
26/6/78		-Se remitieron datos identificatorios por Mem. (A) No. 685 (Corte Electoral).- (C)
15.09.81	Doc. 7841	*Integra la lista de personalidades que auspician la Semana dela Amistad Uruguay-Unión Soviética, conmemorando el XXV Aniversario del Instituto Cultural Uruguayo-Soviético (ICUS) (Año 1970) PRENSA (AN)
27.10.82	Doc.0622	- Su hija LIL BETTINA CHOUY GONELLA, realizó en CX8 RADIO SARANDI, comentarios sobre cine y teatro soslayando en sus conceptos, clara ideología marxista.- Eva 1. (Y)

FECHA	DOCUMENTOS	ANTECEDENTES A REGISTRAR 071970 Ds11
26.05.82	14.543/82	-Mencionado página/s 279 del libro "TESTIMONIO DE UNA NACION AGREDIDA". -EVALUACION : A-1.-(GM) (LA).- INDICS (7)
14.5.84	8403240/1	10.5.84 - En la fecha se establece que se encuentra en la actualidad en contacto con Corea del Norte a nivel de gobierno, por intermedio del Instituto Nor Coreano de Enlace Cultural con países extranjeros. Envió una carta al mencionado Instituto con motivo de desarrollar algún tipo de negocio comercial. Habiéndo recibido en respuesta a esta carta un telex de una compañía narcoreana a fines de abril, manifestando el agrado de entablar relaciones comerciales. El año pasado fue invitiada a visitar Corea del Norte, país que ya visitó hace algunos años. Eval: A-1 (00)

FECHA	DOCUMENTOS	071970 ANTECEDENTES A REGISTRAR .

071970

F513

SERVICIO DE INFORMACION DE DEFENSA

Dep. 1

Confeccionado el 15 SET. 1975

VARIOS

GONELLA de CHOUY (1)

FOTO

Apellidos GONELA de CHUY TERRA

Nombres Lil

Fecha de Nacimiento

Lugar de Nacimiento

Est. Civil

Cred Cívica Céd. Identidad

Otros Documentos

Ocupación

Padre

Madre

Domicilio Reconquista 254, Ap/401 Ciudad Montevideo

Otros datos

64328

Imp. CHIESA Hnos. Ltda. 10.000 - 12 - 73

FICHA COMPLEMENTARIA F5/4.

DOCUMENTO		07197 ANTECEDENTES
Fecha	Origen	
14.7.75	D. 1268	Figura en una nómina de personas receptoras de material de propaganda marxista.- Evaluación B-2.-(I).-
20.9.75	D. 1720	Idem. al doc. anterior.- Evaluación B-2.-(I).- 26/6/78 - Se remitieron datos identificatorios por Mem.(A) No. 685 (Corte Electoral).- (U).
8.VI.62	"EL POPULAR"	-Suscribe un Manifiesto de Profesionales,Intelectuales, Artistas,Estudiantes,Trabajadores;que se Pronuncian por un Frente de las Fuerzas Democráticas y Antimperialistas,sin exclusiones.-(J).-
14.11.80	D.1564	-Indica lo mismo que Documento anterior: "El Popular" 08.06.962.- (ind.1) (SF).-

F 5-15

PERSONAS VARIAS

JUNTA DE COMANDANTES EN JEFE 071970

S. I. D.

Dep. I Secc. I

Sub Secc. A/N

Ficha Nro. ..... Confec. 10.1.78

GONELLA MUNIZ de CHOVY TERRA Lil María.
Apellidos *Nombres*

DOCUMENTOS: C/C ..... C/I. .....
Serie *Nro.* *Nro.* *Dpto.*

OTROS DOC. .....
Pasaporte *Lib. Enrol.* *etc.*

NACIMIENTO: .....
Fecha *Lugar*

DOMICILIO .....
Calle *Nro.* *Teléf.* *Ciudad o Localidad*

PROFESION U OCUPACION: Bibliotecaria

LUGAR: ..... CARGO: .....

IDEOLOGIA POLITICA ..... CLASIFICACION .....

DATOS COMPLEMENTARIOS: .....
Est. Civil *Cónyuge* *Hijos*

.....
Otros familiares

0516

Fecha	Documentos	071970 ANTECEDENTES A REGISTRAR
		Registra anotaciones como activista desde 1952. No se encuentra documento.- (FG)
24/1/84	11941 / 82 PAG 3001	- POSEE ANTECEDENTES EN EL CC.NA.E- EVAL - A - 1.CCD/ INDICA ( ) ( ) ( )
	7.5.84	Memo(A)850/84 para el Dpto.II/SID.-(*).-

SE CONSTATO LA FALTA DE LA FICHA ORIGINAL, POR LO QUE SE LE CONFECCIONA LA PRESENTE, EL DIA 6/X/1973.-

MINISTERIO DE DEFENSA NACIONAL

S. I. D. 071971-6

Dep. 1 Sec. 1°

Sub - Secc. A/N

Ficha Nro._____ Confec._____

COMELLA DE AYESTARAN — Lola
Apellidos — Nombres

DOCUMENTOS: C/C._____ (Serie / Nro.) C/I._____ (Nro. / Dpto.)

OTROS DOC. _____ (Pasaporte / Lib. Enrol. / etc.)

NACIMIENTO: _____ (Fecha / Lugar)

DOMICILIO: _____ (Calle / Nro. / Teléf. / Ciudad • Localidad)

PROFESION U OCUPACION: Profesora - Guitarrista ()

LUGAR: _____ **CARGO:** _____

IDEOLOGIA POLITICA: Comunista **CLASIFICACION:** _____

DATOS COMPLEMENTARIOS: _____ (Est. Civil / Cónyuge / Hijos)

_____ (Otros familiares)

Fecha	Documentos	071071 ANTECEDENTES A REGISTRAR
19/3/1971	75-2628	-Actuó en el ácto de inauguración de la Convención Nacional de Mujeres organizada por el Comité Nacional Femenino integrante del Frente Izquierda de Liberación.-, Unos de los temas abordados. entre otros, la campaña electoral, y la preparación del mítin que se realizará el día 26 del corriente mes, en la Explana Municipal, organizado por el Frente Amplio.-(P.).-
11.10.73	Doc. 3373	Secretaria del Comité de Músicos del Frente Amplio ..qq..
23/XI/71	"El Popular" 2818 ...	-Firma un Manifiesto de Protesta aparecido en dicho rotativo; junto con otros integrantes del Comité de Músicos del Frente Amplio.-(J).-
21/6/71	75-3273	Interviene en el programa artístico emel Homenaje ofrecido por el I.C.U.S. al prócer José G. ARTIGAS.-(J) Indica:
18.NOV.69	El Popular. Doc.3	- Hace declaraciones para este diario manifestando su apoyo al FIDEL, y porque voto a esa fracción.-(SS)-
31/7/75	D.1379	-Firmante de una carta de agradecimiento a Jorge Onetti por su participación en la integración de la Orquesta Sinfónica que realizara un concierto el 11/5/71. La carta está firmada por integrantes del Comité de Músicos del Frente Amplio.-Eval.A-1.-(H).-

SERVICIO DE INTELIGENCIA
División I
(Seguridad)

MINISTERIO DE DEFENSA NACIONAL
SERVICIO DE INFORMACION DE DEFENSA
M/F

I 071071

Sección A
Act. Ant. Nac.
Ficha N 07761.

Nombres y Apellidos: GONELLA DE AYESTARAN LOLA

Fecha de Nacimiento:

Lugar de Nacimiento:
(País - Ciudad o Localidad - etc.)

Cred. Civ.: Serie N.º Ced. Identidad:

Otros documentos:
(Pasaporte - Libreta Enrolam. - etc.)

Foto

Domicilio: Reconquista 400 (1)
(Ciudad o Localidad) (Calle) (N.º) (Telef.)

Filiación
- Edad Aparente Color del Cutis
- Color del Cabello Estatura Aproximada
- Complexión Aspecto Social
- Señas particulares

109693

Ficha confeccionada en Montevideo el 7 de mayo de 1965

7 071971 F.4

ACTIVIDADES

(1) Laborales: Profesión Musica Profesora. Lugar de trabajo

Cargo Antigüedad

Otras Actividades

(2) Políticas: Ideología COMUNISTA Actuación

Antecedentes

Antecedentes familiares

(3) Sociales: Estado Civil Religión Figuración

Grado Instrucción Lugares que frecuenta

(4) Económicas: Situación Capital aprox. Vehículo marca y N.o

Otros datos

Datos Complementarios

Apreciación Personal Gral.

OFICINA DE ATENCIÓN — FICHA COMPLEMENTARIA — Lola

Documento		071971 Antecedentes
Fecha	Origen	
8.VI.968	El Popular	Se pronuncia por la formación de un Frente de las Fuerzas Democráticas y anti-imperialistas, sin exclusiones. Firmó manifiesto de MIL CIEN INTELECTUALES DEL FIDEL.
11-XI-966.	B-75-D-630.-	Figura en un llamamiento a apoyar al "FRENTE IZQUIERDA DE LIBERACION" y a votar sus listas en las elecciones correspondientes al año en curso, llamamiento éste que es formulado por los trabajadores de la cultura de dicho frente.-
6-XI-68	B.75-D.762 "EL POPULAR"	CCine Monumental se realizó un En el acto de Homenaje organizado por ICUS. en conmemoración del 51o , de la Revolución de Octubre , intervino tocando ; Estudios de Sor, Tarrega y una samba de su desaparecido esposo Ramón Ayestarán. (R)
6/IX/68-	B.75/D.830	Figura su domicilio como Sede del Instituto Uruguay - Corea, donde se celebrará el 20o. Aniversario de la República Popular de Corea-. (R) Indica: (1)
23/11/71	El Popular	Figura en un manifiesto aparecido en el Popular como integrante del Comite de Musicos del Frente Amplio.(X).

FICHA COMPLEMENTARIA

56

Documento		071971 Antecedentes
Fecha	Origen	
22.3.76 PD. 7 a 7	373	13.3.76 -En declaraciones de su hermana, Lil, se constata que la holandesa Haistma Marjanne fue vista en dos oportunidades en su domicilio.- (DD)
14.11.80	Doc.1564	-Indica lo mismo que Documento: "El Popular" 06.06.962.- (SF).-
15.09.81	Doc. 7841	*Integra la lista de personalidades que auspician la Semana de la Amistad Uruguay-Unión Soviética, conmemorando el XXV Aniversario del Instituto Cultural Uruguayo-Soviético (ICUS) (Año 1970) PRENSA (AN)

24/1/84

11941 / 82
PAG. 2302

- POSEE ANTECEDENTES EN EL CC.NAL.-
EVAL - A - 1.CGD) INDICA ( ) ( ) ( )

071972-4

Fs1

MINISTERIO DE DEFENSA NACIONAL
S. I. D.

Dep. I 27.11.74 Secc. I
Sub - Secc. G
Ficha Nro.____ Confec.____

[redacted]MELLA de PRIETO — María E.
Apellidos — Nombres

DOCUMENTOS: C/C.____ C/I.____
Serie — Nro. — Nro. — Dpto.

OTROS DOC. ____
Pasaporte — Lib. Enrol. — etc.

NACIMIENTO: ____
Fecha — Lugar

DOMICILIO: Dr. Albo 2735 (en 1967) — Dpto. MONTEVIDEO
Calle — Nro. — Telfl. — Ciudad o Localidad

PROFESION U OCUPACION: ____

LUGAR: ____ CARGO: ____

IDEOLOGIA POLITICA: M.R.O. CLASIFICACION: ____

DATOS COMPLEMENTARIOS: 3740
Est. Civil — Conyuge — Hijos

Otros familiares

F2

Fecha	Documentos	071972 ANTECEDENTES A REGISTRAR
29.11.73	D.4053	Afiliada al M.R.O.(Movimiento Revolucionario Oriental), según fichero ocupado el 13.7.67, en le local de Minas 1427.- Evaluación A-1.-(I)

SERVICIO DE INTELIGENCIA
División I
(Seguridad)

MINISTERIO DE DEFENSA NACIONAL
SERVICIO DE INFORMACION DE DEFENSA
M/F
I.A. 071973-2

Sección A
Act. Ant. Nac.
Ficha N.º 0762.

Nombres y Apellidos: GONELLA, Miguel.-

Fecha de Nacimiento:

Lugar de Nacimiento:
(País - Ciudad o Localidad - etc.)

Cred. Civ.: Serie N.º Ced. Identidad:

Otros documentos:
(Pasaporte - Libreta Enrolam. - etc.)

Foto

Domicilio: Magenta 4006.- ó L. Forteza 2889.-
(Ciudad o Localidad) (Calle) (N.º) (Telef.)

Filiación
- Edad Aparente
- Color del Cutis
- Color del Cabello
- Estatura Aproximada
- Complexión
- Aspecto Social
- Señas particulares

Ficha confeccionada en Montevideo, el 20 junio de 1963.-

071073

ACTIVIDADES

(1) **Laborales:** Profesión Empleado. Lugar de trabajo Bco.Hipotecario

Cargo Portero.- Antigüedad

Otras Actividades

(2) **Políticas:** Ideología Comunista.- Actuación

Antecedentes

Antecedentes familiares

(3) **Sociales:** Estado Civil Religión Figuración

Grado Instrucción Lugares que frecuenta

(4) **Económicas:** Situación Capital aprox. Vehículo
marca y N.o

Otros datos

Datos Complementarios

Apreciación Personal Gral.

[illegible], Miguel.- FICHA COMPLEMENTARIA 753

Documento		071073 Antecedentes
Fecha	Origen	
I) Informe de la Div. I.- Seguridad.- -VI-947.-	III-F.75	1) Empleado del Banco Hipotecario.- Activo Comunista.- -Actúa en la organización comunista del Banco Hipotecario.-
30-IV-966	76/33	-Bancario.Figura en la lista Nº60 de la Asociación de Bancarios del Uruguay,postulándose por el Sistema Preferencial de Suplentes,por el sector Lista General como Nº50 para la Asamblea General Representativa (Capital) y por el sector Banca Oficial como Nº27 para la Asamblea Representativa (Capital).Es de hacer notar que esta lista Nº60 está infiltrada de elementos izquierdistas.-

071974-0

Fs

MINISTERIO DE DEFENSA NACIONAL
S. I. D.

Dep. I Secc. I
Sub Secc. A/M
Ficha Nro. ____ Cont. 5.2.7

GONELLA PERASSE — Apellidos
Mónica — Nombres

DOCUMENTOS: C/C ____ Serie ____ Nro. ____ C/I. ____ Nro. ____ Dpto. ____

OTROS DOC. ____ Pasaporte ____ Lib. Enrol. ____ etc.

NACIMIENTO: ____ Fecha ____ Lugar ____

DOMICILIO: Ibiray 2275 Ap.2 — Calle — Nro. — Teléf. — Ciudad o Localidad

PROFESION U OCUPACION: ____

LUGAR: ____ CARGO: ____

IDEOLOGIA POLITICA: Comunista CLASIFICACION: U?J.C.

DATOS COMPLEMENTARIOS: ____ Est. Civil ____ Cónyuge ____ Hijos ____

Otros familiares

152

Fecha	Documentos	071974 ANTECEDENTES A REGISTRAR
17.12.75	2117	Afiliada a la Seccional Cordón de la proscripta U.J.C. con el Nº 32.549 de acuerdo a una lista de integrantes de la misma, recientemente capturada en un "berretín" del domicilio de MARIA DEL ROSARIO GONZALEZ SCAYOLA DE FERNANDEZ. Eval. A-1.(E).-

071975-7

JUNTA DE COMANDANTES EN JEFE

S. I. D.

DEP. I V. SECC. I

SUB SECC. N

FICHA Nº ..... CONFEC. 22.1.80

GONELLA HERNANDEZ — Apellidos

Nestor Yamandú — Nombres

DOCUMENTOS: Nº C/C BBA. 26.693.(5) Dpto. C/I. 1 49.952 Serie Nº

OTROS DOC. ..... Pasaporte Li. Enrol etc.

NACIMIENTO: 23.3.1949(1) Fecha — Montevid o(2) Lugar (3)

DOMICILIO: Julio César 1527 Ap.1 Irureta Goyena 2889(6) Calle Nº Teléf. Ciudad o Localidad

PROFESION U OCUPACION: .....

LUGAR: "LA MAÑANA" "EL DIARIO" S.E.U.S.A.(4) CARGO Fotografo 1º

IDEOLOGIA POLITICA: ..... CLASIFICACION: .....

DATOS COMPLEMENTARIOS: Casado(7). Est. Civil Cónyuge Hijos

Hijo de: Miguel y Olga Irma(8). Otros familiares

[redacted]

82.

071975

FECHA	DOCUMENTOS	ANTECEDENTES A REGISTRAR
ENE-80	DNII	3.1.75. MARCHA del 11.9.70 pag.5. publica una CARTA ABIERTA al jefe de la Región Militar Nº1.7.8.78 según "EL DIARIO" del 3.2.78 pag.9 cubrirá las informaciones referentes a la competencia ciclística rutas de amércia en carácter de fotógrafo.
22/4/82	D 14002	Indice datos filiatorios.- (FE)
5/5/82	D. 14441	Se dispone su acreditación para los efectos de cubrir la Información de la XV Conferencia Regional de la FAO.- (FE)
14.11.83	27003/137	Aprta datos filiatorios.-Eval:A-1(Indica 1 al 4)(AD)

24/1/84

11941 / 82	- POSEE ANTECEDENTES EN EL C.O.N.A.E. -
PAG. 9302	EVAL - A - 1.(C D) INDICA ( ) ( ) ( )

-Ver Libro de la Subversión 2a.Parte, Hoja 676 Apartado 1176.-11/9/70- "MARCHA"

Imp. Nacional 1933/80

SERVICIO DE INFORMACION DE DEFENSA

Dep. I

071975

Confeccionado el 17 SET. 1975

V A R I O S

F O T O

Apellidos GONELLA

Nombres Néstor

Fecha de Nacimiento

Lugar de Nacimiento

Est. Civil

Cred. Cívica ..... Céd. Identidad

Otros Documentos

Ocupación Fotográfo de 2da. en SEUSA

Padre

Madre

Domicilio I. Goyena 2889 Ciudad

Otros datos

54355

CHIESA Hnos. Ltda. - 2.500 - 9/75

FICHA COMPLEMENTARIA 54

DOCUMENTO		ANTECEDENTES
Fecha	Origen	071975
7.9.72	4321	Figura en nómina de personal de SEUSA, ideología indefinida, tuvo un accidente donde perdió una vista debido a los disparos de un militar frente a la Reg. M. Nº 1. Escribió cartas efensivas que le escribió Huáscar TOSCANO. (Evaluación 3-5)

ASUNTO PRENSA NACIONAL

JUNTA DE COMANDANTES EN JEFE
S. I. D.

071975

DEP. I U SECC. I
SUB SECC. A/N
FICHA Nº ____ CONFEC. 17.XI.78

F35

CONELLA — Apellidos
Néstor — Nombres

DOCUMENTOS: C/C ____ Nº ____ Dpto. C/I. 1.149.972 Serie Nº

OTROS DOC. ____ Pasaporte ____ Li. Enrol. ____ etc.

NACIMIENTO: ____ Fecha ____ Lugar

DOMICILIO: I.Goyena 2889 — Calle Nº Teléf. Ciudad o Localidad

PROFESION U OCUPACION: ~~Periodista~~

LUGAR: SEUSA CARGO: Fotógrafo de 2da.

IDEOLOGIA POLITICA: ____ CLASIFICACION: ____

DATOS COMPLEMENTARIOS: ____ Est. Civil ____ Cónyuge ____ Hijos

~~157027~~ Otros familiares

F56 -1

FECHA	DOCUMENTOS	071975 ANTECEDENTES A REGISTRAR
7.9.72	4321	Figura en nómina de personal de SEUSA, ideología indefinida tuvo un accidente donde perdió un ojo [illegible] debido a los disparos de un militar frente a la R[illegible], M. Nº 1. Escribió cartas ofensivas que le publicó Huáscar TOSCANO. Eval. B-6.-
Agosto 1978		-Concurrió a la Conferencia Regional de la FAO como periodista acreditado de "La Mañana".-
3/1/975	D.N.I.I.	-"MARCHA" ,pág. 5 publica una CARTA ABIERTA , al Jefe de la Región Militar Nº.1.-&7/2/78 Según EL DIARIO del 3/2/78,pág.9, cubrira las informaciones referentes a la competencia ciclista RUTAS DE AMERICA, en carácter de fotógrafo.- No se encuentre documento.- (fe)
10.2.84	CHCP.No.11/84. SECC.13a.ING.MDEO. R.E. 8400839.	6.2.84.En la fecha se contestó dicha constancia a nombre del causante, con anotaciones, para ingresar en la I.M.M.(AE).Indica(5) a (8).

SERVICIO DE INTELIGENCIA
División I
(Seguridad)

MINISTERIO DE DEFENSA NACIONAL M/F
SERVICIO DE INFORMACION DE DEFENSA

I.A. - 071076-5

P31

Sección -A-
Act. Ant. Nac.
Ficha N. 07668.

Nombres y Apellidos: GONELLA, Rogelio.-

Foto

Fecha de Nacimiento: .....

Lugar de Nacimiento: .....
(País - Ciudad o Localidad - etc.)

Cred. Civ.: Serie ..... N.º ..... Ced. Identidad: .....

Otros documentos: .....
(Pasaporte - Libreta Enrolam. - etc.)

Domicilio: .....
(Ciudad o Localidad) (Calle) (N.º) (Telef.)

Filiación:
- Edad Aparente ..... Color del Cutis .....
- Color del Cabello ..... Estatura Aproximada .....
- Complexión ..... Aspecto Social .....
- Señas particulares .....

~~112:54~~

Ficha confeccionada en Montevideo, el 7 de marzo de 1963.-

071976

ACTIVIDADES

(1) Laborales: Profesión ..... Lugar de trabajo .....

Cargo ..... Antigüedad .....

Otras Actividades .....

.....

(2) Políticas: Ideología Comunista.- Actuación .....

Antecedentes 3er Suplente del Lte. Titular del FIDEL, a la Camara de Representantes por Montevideo, en las elecciones de noviembre de 1962.-

Antecedentes familiares .....

(3) Sociales: Estado Civil ..... Religión ..... Figuración .....

Grado Instrucción ..... Lugares que frecuenta .....

(4) Económicas: Situación ..... Capital aprox. ..... Vehículo ..... marca y N.o

Otros datos .....

Datos Complementarios .....

Apreciación Personal Gral. .....

.....

.....

GONELLA FICHA COMPLEMENTARIA ROGELIO 83

Documento		071976 Antecedentes
Fecha	Origen	
Año 1962.-	BM.-I/II	-Citado en página 4.-

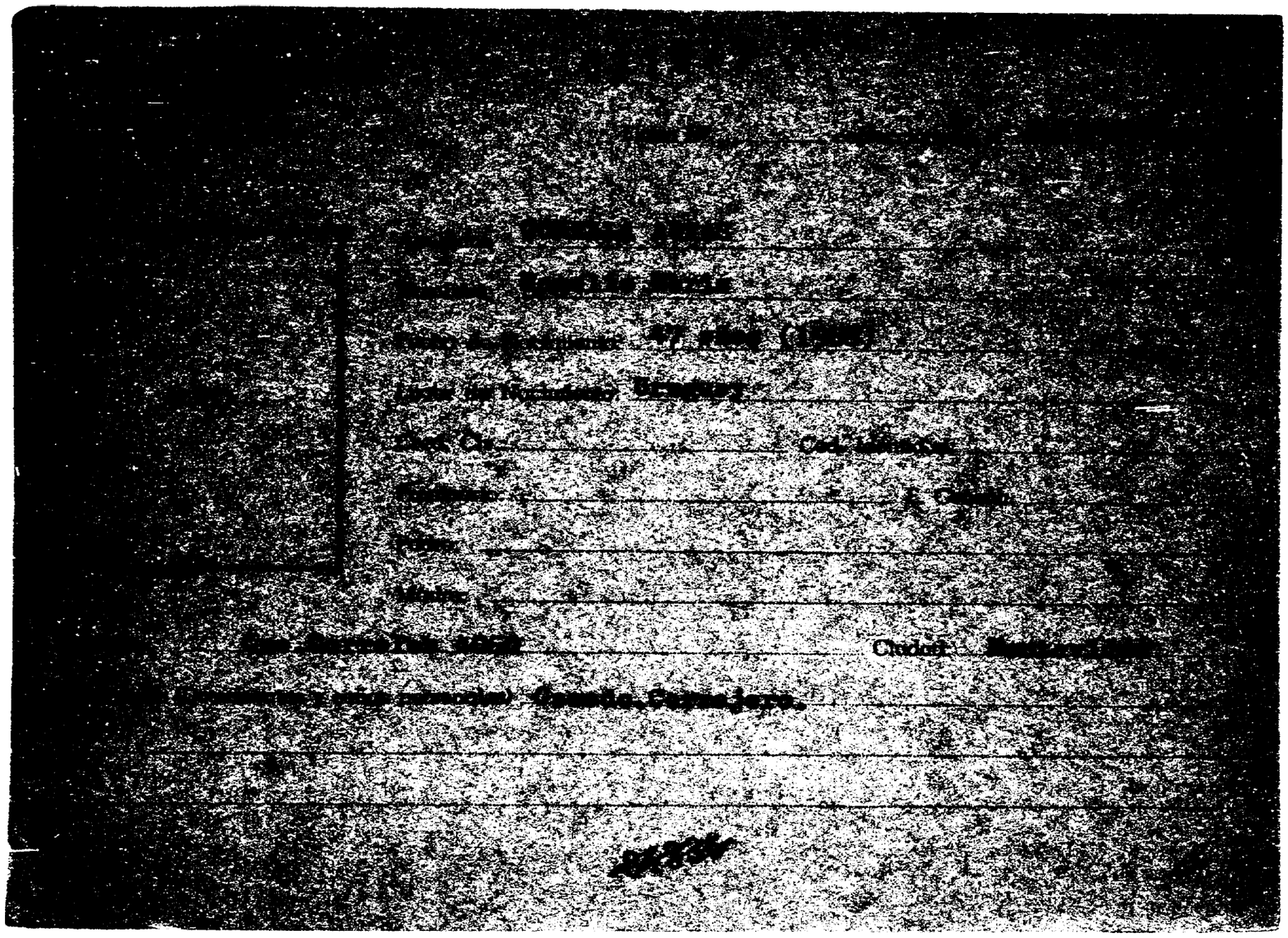

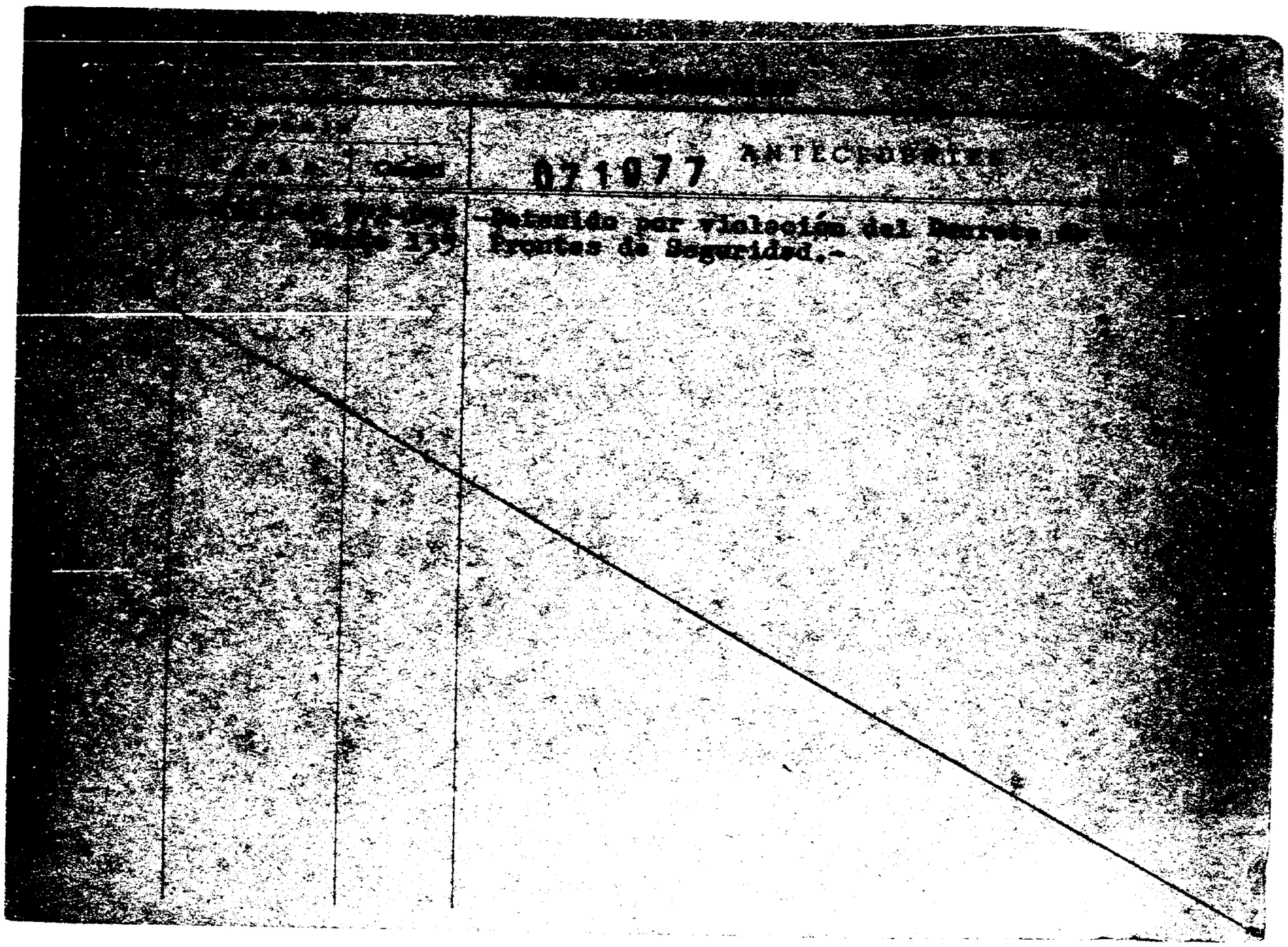

071977 ANTECEDENTES

-Detenido por violación del Decreto de [illegible] Frontes de Seguridad.-

071977

JUNTA DE COMANDANTES EN JEFE
S. I. D.

Dep. I Secc. I
Sub Secc. A/N
Ficha Nro. ____ Confec 3.4.79

GONELLA ARIAS (Apellidos) Rogelio Neris (Nombres)

DOCUMENTOS: C/C B.L.A. 13901 (Serie / Nro.) C/I. _____ (Nro. / Dpto.)

OTROS DOC. _____ (Pasaporte / Lib. Enrol. / etc.)

NACIMIENTO: _____ (Fecha / Lugar)

DOMICILIO: _____ (Calle / Nro. / Teléf. / Ciudad o Localidad)

PROFESION U OCUPACION: _____

LUGAR: _____ CARGO: _____

IDEOLOGIA POLITICA: _____ CLASIFICACION: _____

DATOS COMPLEMENTARIOS: _____ (Est. Civil / Cónyuge / Hijos)

_____ (Otros familiares)

F.54

Fecha	Documentos	071977 ANTECEDENTES A REGISTRAR
7.11.78	D.1513	-Delegado de Mesa por las listas 77,988,1811,4190,4191 9988,11811 , en las elecciones nacionales del año 1971 19 , por el Departamento de Montevideo Circuito N°1739 (INFORME CORTE ELECTORAL).- (Pág.N°0293).- (Y).-

071978-1

F3.1

MINISTERIO DE DEFENSA NACIONAL
S. I. D.

Dep. I 17.9.74 Secc. I
Sub - Secc. G
Ficha Nro.____ Confec.____

GONELLI CASTRO — Apellidos
Arnaldo Adrián — Nombres

DOCUMENTOS: C/C.____ Serie ____ Nro. C/L 67.035 Nro. Colonia Dpto.

OTROS DOC. ____ Pasaporte ____ Lib. Enrol. ____ etc.

NACIMIENTO: 20 años (Abril 1973) Fecha ____ Lugar

DOMICILIO: Horacio Bachelli 819 (J. Lacaze) Calle Nro. Teléf. Dpto. COLONIA Ciudad o Localidad

PROFESION U OCUPACION: OBRERO

LUGAR: Campomar CARGO: ____

IDEOLOGIA POLITICA: ____ CLASIFICACION: ____

DATOS COMPLEMENTARIOS: 3748? Est. Civil ____ Conyuge ____ Hijos

____ Otros familiares

Psl

Fecha	Documentos	071978 ANTECEDENTES A REGISTRAR
27.4.73	D. 993	Identificado como integrante de la movilización hacia Montevideo que organizara la Agremiación de Obreros Textiles de Juan Lacaze, con motivo del conflicto de la Fábrica Campomar & Soulas de aquella ciudad.- Evaluación A-1.-(I).-

SERVICIO DE INFORMACION DE DEFENSA

Dep. 1

071979-9

Confeccionado el 11 DIC. 1974

V A R I O S

FOTO

Apellidos CONET

Nombres ARNOLDO

Fecha de Nacimiento

Lugar de Nacimiento

Est. Civil

Cred Civica Céd. Identidad

Otros Documentos

Ocupación

Padre

Madre

Domicilio Ciudad

Otros datos

Imp. CHIESA Hnos. Ltda. 10.000 - 12 - 73

1

732

FICHA COMPLEMENTARIA

DOCUMENTO		071979 ANTECEDENTES
Fecha	Origen	
16/2/73	MARCHA	Es uno de los firmantes de una carta dirigida a este semanario, a raíz de un artículo de Zelmar Michelini.-(H).-

071986-7

JUNTA DE COMANDANTES EN JEFE

S. I. D.

Dep. I Secc. I

Sub [illegible]

Ficha No. ..... [illegible] 1.6.83

[illegible] ..... Julia .....

Apellidos Nombres

DOCUMENTOS: C/C. ..... C/I. .....

Serie No. No. Dpto.

OTROS DOC. .....

Pasaporte Lib. Enrol. etc.

NACIMIENTO: .....

Fecha Lugar

DOMICILIO: .....

Calle No. Teléf. Ciudad o Localidad

PROFESIÓN U OCUPACIÓN: .....

LUGAR: ..... CARGO: .....

IDEOLOGÍA POLÍTICA: ..... CLASIFICACIÓN: .....

DATOS COMPLEMENTARIOS .....

Est. Civil Cónyuge Hijos

Suegra: del recluso CASTRO Walter. .....

Otros familiares

~~134570~~

FECHA	DOCUMENTOS	071980 ANTECEDENTES A REGISTRAR	B2
1.6.83	0663/80 Fs.5	-16.6.80-Visita en el EMR.1 al recluso Nro. 861 CAÑ TRO Walter.EvelsA-1(M).-	

SERVICIO DE INFORMACION
DE DEFENSA
Dep. 1

071981-5

Confeccionado el 26 NOV. 1973

V A R I O S

FOTO

Apellidos GONETY PEREIRA

Nombres Susana Lilian

Fecha de Nacimiento

Lugar de Nacimiento

Est. Civil

Cred. Civica Céd. Identidad 17.719

Ctros Documentos

Ocupación

Padre

Madre

Domicilio Br. Artigas 2870 Ciudad

Otros datos

~~54887~~

FICHA COMPLEMENTARIA

52

DOCUMENTO		071981 ANTECEDENTES
FECHA	ORIGEN	
12.7.72	Doc. 1987	Figura en una relación de personas que visitan al extremista Jorge Pedro Zabalza..qq.. Eval. A-2

633

SERVICIO DE INFORMACION DE DEFENSA
Dep. 1

071981

Confeccionado el _____

VARIOS

FOTO

Apellidos GONETY PEREIRA

Nombres SusanaLilián

Fecha de Nacimiento _____

Lugar de Nacimiento _____

Est. Civil _____

Cred. Cívica _____ Céd. Identidad 17.719

Ctros Documentos _____

Ocupación _____

Padre _____

Madre _____

Domicilio Br. Artigas 2870 Ciudad _____

Otros datos _____

FICHA COMPLEMENTARIA

DOCUMENTO		071981 ANTECEDENTES
FECHA	ORIGEN	
12.7.72	Doc.1987	Figura en una relación de personas que visitan a l extremista Jorge Pedro Zabalza..qq..
12.7.72	Doc. 1987	Figura en una relación de personas que visitan al extremista Héctor Febrino Viana..qq ..

FECHA FECHA CARATULA

NOMBRE CÓNEZ HERNANDEZ, Julio Jorge. Nº 071982-3

FECHA	ORIGEN	ANTECEDENTES

071983 -1

Fs1

MINISTERIO DE DEFENSA NACIONAL

S. I. D.

Dep. I 29.8.74 Secc, I

Sub - Secc. G

Ficha Nro. ____ Confec. ____

GONGEON RIOS — Angel Mario

Apellidos — Nombres

DOCUMENTOS: C/C. ____ Serie ____ Nro. ____ C/I. 36.345 Nro. Colonia Dpto.

OTROS DOC. ____ Pasaporte ____ Lib. Enrol. ____ etc.

NACIMIENTO: 43 años (Abril 1973) Fecha ____ Lugar ____

DOMICILIO: San José s/n Calle ____ Nro. ____ Teléf. ____ Dpto. COLONIA Ciudad o Localidad

PROFESION U OCUPACION: TEXTIL

LUGAR: CAMPOMAR CARGO: ____

IDEOLOGIA POLITICA: ____ CLASIFICACION: ____

DATOS COMPLEMENTARIOS: CASADO Est. Civil ____ Conyuge ____ Hijos ____

____ Otros familiares

52

Fecha	Documentos	071983 ANTECEDENTES A REGISTRAR
27.4.73	D. 993	Identificado como integrante de la movilización hacia Montevideo que organizara la Agremiación de Obreros Textiles de Juan Lacaze, con motivo del conflicto de la Fábrica Campomar & Soulas de aquella ciudad.- Evaluación A-1.-(I).-

SERVICIO DE INFORMACION DE DEFENSA
Dep. I

MINISTERIO DE DEFENSA NACIONAL
SERVICIO DE INFORMACION DE DEFENSA
M/F
I.V. 071984-9

831
..... Sección
Act. Ant. Nac.
Ficha Nº ~~1001~~

VARIOS

FOTO

Nombres y Apellidos: GONGORRA Isaac Ulpiano

Fecha de Nacimiento: .....

Lugar de Nacimiento: .....
(País - Ciudad o Localidad - etc.)

Cred. Cív.: Serie ..... Nº ..... Ced. Identidad: .....

Otros documentos: .....
(Pasaporte — Libreta Enrolam. — etc.)

Domicilio: .....
(Ciudad o Localidad) (Calle) Nº Teléf

Filiación
- Edad aparente ..... Color del Cutis .....
- Color del Cabello ..... Estatura Aproximada .....
- Complexión ..... Aspecto Social .....
- Señas particulares .....

Ficha confeccionada en Montevideo el 5 de julio de 1966.-

Fórm. 1

~~64378~~

071084

ACTIVIDADES

(1) **Laborales:** Profesión ..... Lugar de trabajo .....

Cargo ..... Antigüedad .....

Otras Actividades .....

.....

(2) **Políticas:** Ideología ..... Actuación .....

Antecedentes .....

Antecedentes familiares .....

(3) **Sociales:** Estado Civil ..... Religión ..... Figuración .....

Grado Instrucción ..... Lugares que frecuenta .....

(4) **Económicas:** Situación ..... Capital aprox. ..... Vehículo .....
marca y Nº

Otros datos Presidente de la Convención Nacional de la Unión Popular.-

Datos Complementarios .....

Apreciación Personal Gral. .....

.....

.....

CONGRESO — Isaac Ulpiano

FICHA COMPLEMENTARIA

53

Documento		071984 ANTECEDENTES
Fecha	Origen	
[illegible]/1965	75/2347 [illegible]	Se realizó el 23 de octubre de 2da.Convención de la Unión Popular iniciada con palabras del recordado Presidente de la misma, en la cual se aprobó la Carta Orgánica.-
[illegible] 1966	Listas UNION POPULAR.-	Figura como 4o.Titular a la Cámara de Representantes en las listas 4190 y 4191 de la UNION POPULAR en las Elecciones Nacionales del corriente año.-
1962	Lista 4190 U.P.	-2°Suplente del 2°Titular a la Cámara de Senadores -1er.Suplente del 2°Titular a la Junta Departamental de Montevideo -10°Titular a la Junta Departamental de Montevideo
[illegible] Nov.1971	LISTA 700	-Candidato en el 11 lugar para la Cámara de Senadores por el Sub Lema "PATRIA GRANDE" del F.A. para las elecciones de Noviembre de 1971.- (FF).-
30.11.83	D32594/1	08.02.71:En la fecha se reunió en sesio extraordinaria la Convención del Partido Unión Popular, en su sede de Avda.Rondeau 1598 a efector de tratar el informe del Comité Ejecutivo Nacional sobre los plateos políticos que partidos y sectores políticos re

///...

FICHA COMPLEMENTARIA

254

Documento		071984 ANTECEDENTES
Fecha	Origen	
	...///	lizaron ante la comisión de los cuatro, nombrada por la Convención del Partido en la sesión del 31.1 10.70", presidiendola el causante, en calidad de Presidente. Eval. A-1(ME)
24/1/84		

11941 / 82
PAQ 2302
- POSEE ANTECEDENTES EN EL C.N.A.E -
EVAL - A - 1.(CD) INDICA ( ) ( ) ( )

SERVICIO DE INFORMACION DE DEFENSA
Dep. 1

Sección .....

MINISTERIO DE DEFENSA NACIONAL
SERVICIO DE INFORMACION DE DEFENSA
M/F
Ficha Nº ..... confeccionada el 4-II-66
I V 071985-6

824
Fs 1

FOTO

Apellidos GONGORRA VIDAL

Nombres Ruben

Fecha de Nacimiento: 25 años de edad 16/7/940 (1)

Lugar de Nacimiento: Florida (2)

Cred. Civ.: QAA 21467 (3) Ced. Identidad: 16.331(Florida) 1.690.773 (4)

Prontuario: ..... F. Censal: .....

Padre: .....

Madre: .....

Domicilio: Guaná 2488 . Minas 1590 Ap. 206 (5) Ciudad: Montevideo

Otros datos (Documentos y señas personales) Licenciado en Economía (7)

Funcionario del Banco República.- Subjefe de Sección (6)

~~64339~~

FICHA COMPLEMENTARIA

DOCUMENTO Nº	FECHA	ORIGEN	071085 ANTECEDENTES
	11-XII-65 21-X-965.-	25/1 75/2166.-	-Funcionario del Banco República.Soltero,25 años de edad,domiciliado en Guaná 2488,C.I.16331 de Florida.Detenido en oportunidad de encontrarse en una Asamblea realizada dentro del Banco,siendo la misma violatoria de las Medidas Prontas de Seguridad.-
	23/7/68	B.18/33	- Concurre a recibir Instrucción Militar al Batallón de Ingenieros Nº4(Laguna del Sauce) durante la vigencia de las Medidas Prontas de Seguridad.-Indica ① y ②
	30/3/79	D.2387	INFORMACION PROPORCIONADA POR LA D.N.I.I. 10/12/65: En la fecha es detenido en el interior del Banco República, por efectuar un paro estando vigentes las Medidas Prontas de Seguridad. 18/3/75 :Realiza trámite de Pasaporte con intenciones de viajar a Brasil. 14/10/75: Firmante de un manifiesto "A los ciudadanos de Florida" de apoyo al Frente Amplio y a la candidatura del Dr. Hugo Dibarbourne. 25/9/78: Según informe de la Jefatura de Policía de Florida fechado el 22/8/78 se establece que el titular fue Delegado de Mesa por el P.D.C. en el Departamento de Florida Listas 77-177-90-190-808-1808-1811-2001-1001-4190-4199-9988, en las eleccio... ///

FECHA	DOCUMENTOS	ANTECEDENTES A REGISTRAR 071985 Fs3
	///...	GONGORA VIDAL, Ruben nes nacionales de 1971. -Por Nota N°505/79/D la Secretaría de Planeamiento, Coordinación y Difusión sàlicita al SID el aval correspondiente con respecto al causante a efectos de que àl mismo haga usufructo de una beca al exterior, lo que esta Dirección NO APRUEBA por Meme.585/79 de fecha 11/5/79.(ZZ).- Indica del (1) àl (7).(ZZ).-

071986-4

B31

JUNTA DE COMANDANTES EN JEFE

S. I. D.

Dep. I V. Secc. I

Sub S[illegible]A/N

Ficha Nº ____ Confec. 2.10.80

GOMI — Apellidos

Beatriz — Nombres

DOCUMENTOS: C/C ____ Serie ____ Nº ____ C/I 1.398.222 Nº ____ Dpto.

OTROS DOC. ____ Pasaporte ____ Lib. Enrol. ____ etc.

NACIMIENTO: ____ Fecha ____ Lugar

DOMICILIO: Reyes 1417 — Calle ____ Nº ____ Teléf. ____ Ciudad o Localidad

PROFESION U OCUPACION: ____

LUGAR: PUBLICITARIA ORIENTAL CARGO: Telefonista

IDEOLOGIA POLITICA: P.D.C. CLASIFICACION: ____

DATOS COMPLEMENTARIOS: ____ Cónyuge ____ Est. Civil ____ Hijos

____ Otros familiares

~~1807~~ 1a

152

Fecha	Documentos	07 1986 ANTECEDENTES A REGISTRAR
NOV80	DNII	26.1.74.figura en una nómina de cotizantes del Partido Demócrata Cristiano correspondiente a la cobranza de la [illegible] que fuera incautado a Jorge Aníbal Gela Ravena, y que se adjunta una nota sin número.
12.4-02	0.13548	Indice de los filiatorios.- (FE)

Imp. Nacional 1984

071987-2

F 51

MINISTERIO DE DEFENSA NACIONAL

S. I. D.

Dep. I Secc. I

Sub-Secc. G

Ficha Nº ..... Confec. 4.10.68

GONI Héctor

Apellidos Nombres

DOCUMENTOS: C|C ..... C|I .....

Serie Nº Nº Dpto.

OTROS DOC.: .....

Pasaporte Lib. Enrol. etc.

NACIMIENTO: .....

Fecha Lugar

DOMICILIO: .....

Calle Nº Telef. Ciudad o Localidad

PROFESION U OCUPACION: Bancario

LUGAR: ..... **CARGO** .....

IDEOLOGIA POLITICA ..... **CLASIFICACION** .....

DATOS COMPLEMENTARIOS .....

Est. Civil 37487 Conyuge Hijos

.....

otros familiares

FECHA	DOCUMENTOS	071987 ANTECEDENTES A REGISTRAR
6.63. (1) 25	Sindicalismo Activo.75 ver año 1964.	Integrante de la lista Nº6 del Gremio Bancario. Ocupó los siguientes puestos en la lista General como Nº5 para el Concejo Central y como Nº14 de la lista General para la Asamblea General Representativa (capital) y como Nº5 por el sector Banca Privada al Consejo directivo y como Nº5 por el mismo sector a la Asamblea Representativa.(capital) Esta lista Nº6 en su Plataforma y con respecto a lo Internacional expresa Apoyo y Defensa de la Revolución Cubana y Apoyar la formación de la Central de Trabajadores Latinoamericana.

071988-0

SERVICIO DE INFORMACION DE DEFENSA

Dep. 1

V A R I O S

Confeccionado el 14.3.77

FOTO

Apellidos GONI CASTELAO

Nombres Héctor Homero

Fecha de Nacimiento 40 años(1976)

Lugar de Nacimiento Uruguay

Est. Civil Casado Conyuge: Yolanda Renee Condon Miglierina

Cred. Cívica ..... Céd. Identidad 1.486.283

Otros Documentos .....

Ocupación Profesor -Liceo No.3

Padre .....

Madre .....

Domicilio Baez 468 Ciudad .....

Otros datos .....

.....

.....

CHIESA Hnos. Ltda. - 2.500 - 9/75

FICHA COMPLEMENTARIA

DOCUMENTO		07108 ANTECEDENTES
Fecha	Origen	
17.1.77 PD. 10 a 7	25	11.1.77 -Fue inspeccionado su domicilio al tenerse información de que estaría relacionado a las actividades de Wilson F. Aldunate. En el lugar se incauta material correspondiente al Partido Nacional lema "Por la Patria" así como la dirección delrequerido W. Ferreira en Iglaterra y acciones y recibos de la Editorial "Por la Patria". Indagado expresó haber sido representante Nacional-Diputado- por el departamento de Flores; cargo que desempeñó hasta el 27.6.73. Actualmente se desempeña como profesor de Enseñanza Secundaria en el Liceo No.3. En relación a un cassette enviado por W. Ferreira, que andaba circulando manifestó tener conocimiento sobre el mismo, ignorando su paradero. Recobró su libertad posteriormente.- (DD) 27/7/78-Se remitieron datos identificatorios por Mem.(A) N° 685 (Corte Electoral).- (U)
04.08.82	17437	Político proscripto. Concurre junto a otros políticos a reuniones autorizadas en la ciudad de Trinidad, de los Movimientos "Por la Patria", "Movimiento Nacional de Rocha" y "Consejo Nacional Herrerista". El causante fue promotor en el Departamento de Flores, del "NO" en el plebiscito de 1980. Eval. A-1. Indica ( ) ( ) ( ) (GM) (LA)

071989-8 V°

f 1

JUNTA DE COMANDANTES EN JEFE

S. I. D.

Dep. I Secc. I

Sub Secc. A/N

Ficha Nro. _____ Confec. 17.12.8

PEREZ CASSONI — Apellidos

Cecilia — Nombres

DOCUMENTOS: C/C _____ (Serie / Nro.) C/I. _____ (Nro. / Dpto.)

OTROS DOC. _____ (Pasaporte / Lib. Enrol. / etc.)

NACIMIENTO: _____ (Fecha / Lugar)

DOMICILIO: _____ (Calle / Nro. / Teléf. / Ciudad o Localidad)

PROFESION U OCUPACION: Estudiante

LUGAR: _____ CARGO: _____

IDEOLOGIA POLITICA: _____ CLASIFICACION: _____

DATOS COMPLEMENTARIOS: _____ (Est. Civil / Cónyuge / Hijos)

[redacted] (Otros familiares)

F2

Fecha	Documentos	071989 ANTECEDENTES A REGISTRAR
03.12.81	D.10096	18/10/968/"Marcha" de la fecha; bajo el título:"Solidaridad de Estudiantes de Preparatorios Privados",suscribe un manifiesto expresando su solidaridad con los estudiantes de Institutos públicos, frente a la injusticia sin precedentes que sufren.-Eval:A-2 (AD).-

071990-6

JUNTA DE COMANDANTES EN JEFE

S. I. D.

Dep. I V. Secc. I

Sub Secc. A/N

Ficha Nº ____ Confec. 22.10.80

GONI RAUZA — Apellidos

Willman R. — Nombres

DOCUMENTOS: C/C ____ (Serie / Nº) C/I. 917.618 (Nº / Dpto.)

OTROS DOC. ____ (Pasaporte / Lib. Enrol. / etc.)

NACIMIENTO: ____ (Fecha / Lugar)

DOMICILIO: Reyes 1417 (Calle / Nº / Teléf. / Ciudad o Localidad)

PROFESION U OCUPACION: ____

LUGAR: PUBLICITARIA ORIENTAL **CARGO:** Dibujante

IDEOLOGIA POLITICA: ____ **CLASIFICACION:** ____

DATOS COMPLEMENTARIOS: Casado (Cónyuge) Josefa Esther García. (Est. Civil / Hijos)

Otros familiares

15875

E-2

Fecha	Documentos	071990 ANTECEDENTES A REGISTRAR
NOV/80	DNII	Tesorero de la Asociación de Agencias de Publicidad en el Uruguay por el período 1052-53 Con fecha 3.9.53 el causante que es integrante del Consejo Directivo de la Escuela Nó Publicidad. Enconferencia de Prensa informó sobre los cursos que en el año 1968 dictaba lamenciomada escuela. Con fecha 29.5.71.se produce un atentado contra su domicilio arrojándole 3 bombas de alquitran ignorándose los motivos de los mismos. 9.9.77.integra el Jurado del 1er.Festival Folclórico CANTA URUGUAY auspiciando por el Club de Leones de Montevideo. El titular es león de el Prado. 13.10.77.se es ablece que una persona del mismo [illegible] disertará en un curso sobre principios fundamentales de las Relaciones Públicas a realizarse en el Palacio Legislative.
12-4-82	0.13546	Indice de los filiatorios (FE)

Imp. Nacional 716/79

NOMBRE 071991-4 FALTA FICHA CARATULA No. V831

FECHA	ORIGEN	ANTECEDENTES
		GONJEN, Roberto

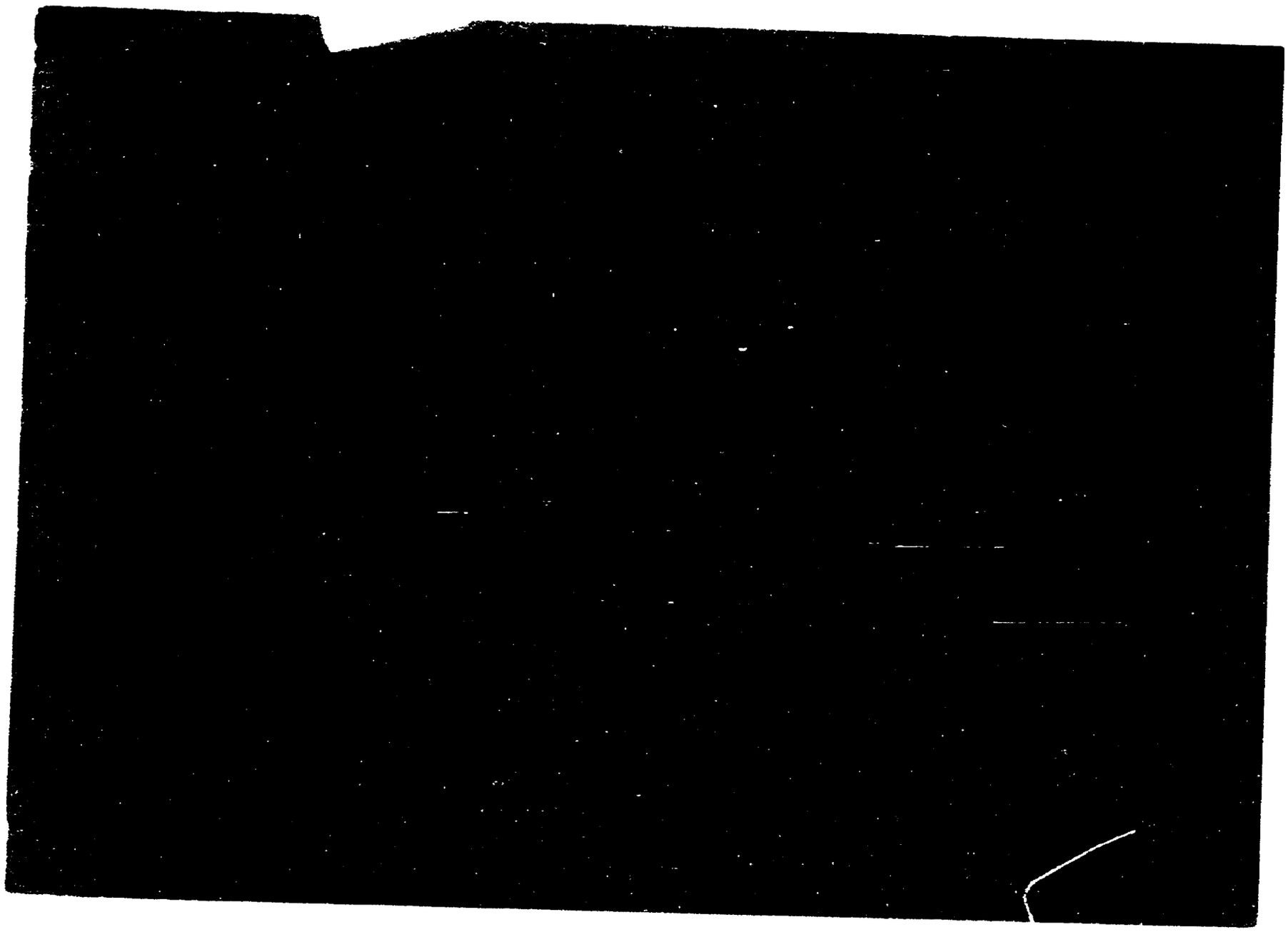

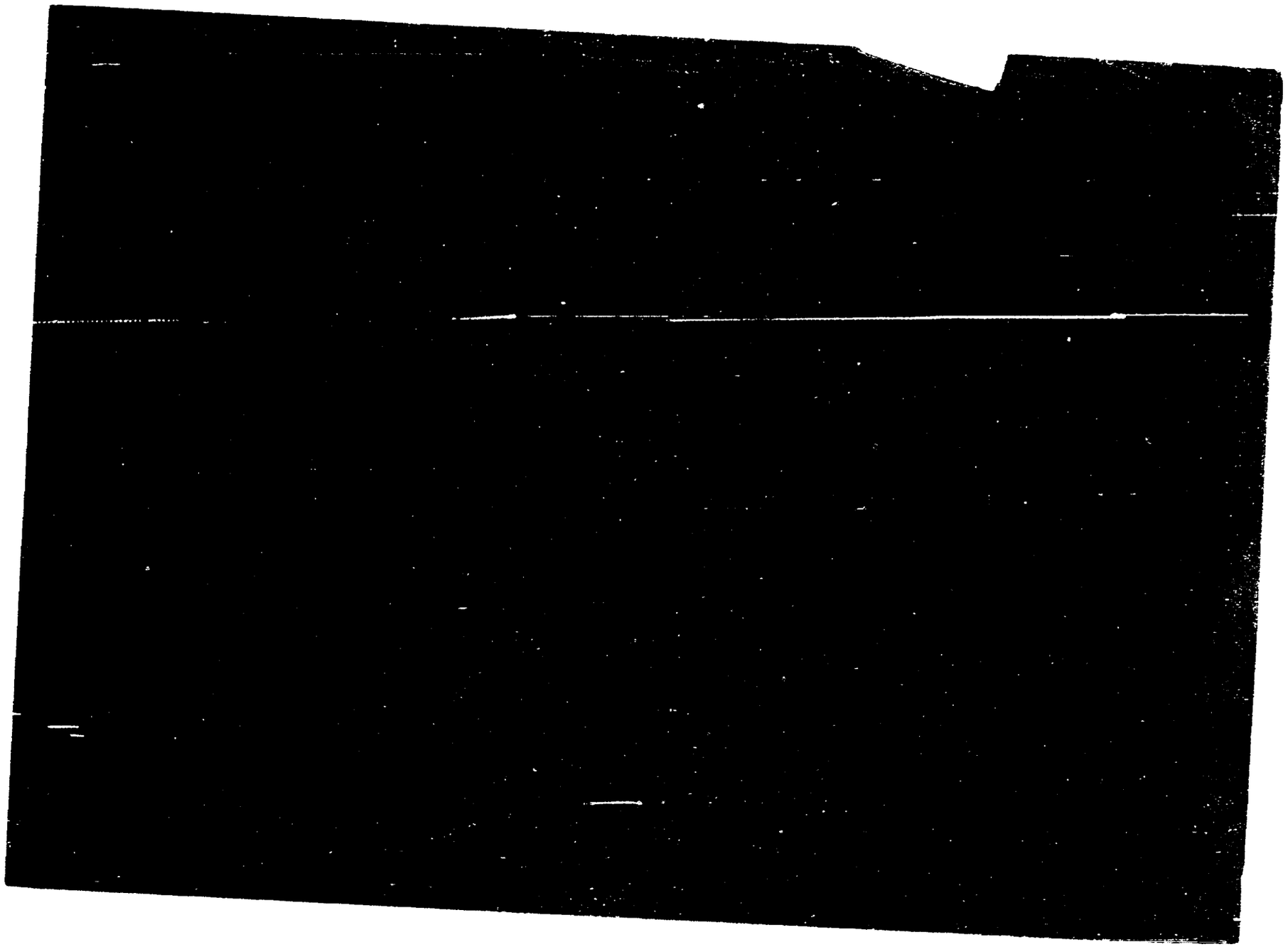

SERVICIO DE INFORMACION DE DEFENSA

Dep. 1

V A R I O S

071993-0

831

Confeccionado el 7 de junio de 1976

FOTO

Apellidos GONTEG de GARCIA

Nombres Mirtha

Fecha de Nacimiento

Lugar de Nacimiento

Est. Civil

Cred. Cívica ..... Céd. Identidad .....

Otros Documentos

Ocupación Maestra (sc. Nº.136)

Padre

Madre

Domicilio ..... Ciudad .....

Otros datos

6737

CHIESA Hnos. Ltda. - 2.500 - 9/75

352

FICHA COMPLEMENTARIA

DOCUMENTO		071093 ANTECEDENTES
Fecha	Origen	
2.4.76	D 477	Figura en una lista de maestros destituidos por el Consejo de Educación Primaria .-(P).Eval.A-1.-

SERVICIO DE INFORMACION
DE DEFENSA
Dep. 1

071094-8

Confeccionado el 14.3.73

VARIOS

FOTO

Apellidos GOMBET

Nombres Arnoldo

Fecha de Nacimiento

Lugar de Nacimiento

Est. Civil

Cred. Civica Céd. Identidad

Otros Documentos

Ocupación

Padre

Madre

Domicilio Ciudad

Otros datos

CHIESA Hnos. Ltda. - 8.000 - 3 - 72

F 52

FICHA COMPLEMENTARIA

DOCUMENTO		071 ANTECEDENTES
Fecha	Origen	
NOV.1971	LISTA 988 PDC F.A	Candidato como 3er.suplente del 13.titular a la Junta Departamental por el dpto.de Colonia sub lema Pueblo en Lucha /88/

071995-S

F 51

JUNTA DE COMANDANTES EN JEFE

S. I. D.

Dep. I Secc. I

Sub Secc. A/N

Ficha Nro. _____ Confec. 30.3.79

GONNET MAINO — Apellidos

César Augusto — Nombres

DOCUMENTOS: C/C B.J.A.18737 (Serie / Nro.) C/I. _____ (Nro. / Dpto.)

OTROS DOC. _____ (Pasaporte / Lib. Enrol. / etc.)

NACIMIENTO: _____ (Fecha / Lugar)

DOMICILIO: _____ (Calle / Nro. / Teléf. / Ciudad o Localidad)

PROFESION U OCUPACION: _____

LUGAR: _____ **CARGO:** _____

IDEOLOGIA POLITICA: _____ **CLASIFICACION:** _____

DATOS COMPLEMENTARIOS: _____ (Est. Civil / Cónyuge / Hijos)

_____

Otros familiares

P.2

Fecha	Documentos	071995 ANTECEDENTES A REGISTRAR
7.11.78	D.1513	-- Delegado de Mesa por las listas 177,1811,4190,4191,77 11811 , en las elecciones nacionales del año , por el Departamento de Montevideo .- Circuito N° 1592 (Inf. Corte Electoral).- (Pág. N° 0282) (Y)

071996-3

SERVICIO DE INFORMACION DE DEFENSA

Dep. 1

VARIOS

Confeccionado el _____

FOTO

Apellidos GONNET BENECH

Nombres Daniel

Fecha de Nacimiento 20 años 1978

Lugar de Nacimiento Oriental

Est. Civil soltero

Cred. Cívica _____ Céd. Identidad 73.315 Colonia

Otros Documentos _____

Ocupación _____

Padre Bevi Daniel

Madre Mafalda Olinda

Domicilio Ruta 54 Km.142 Ciudad Colonia Cosmopolita

Otros datos: _____

64318

252

FICHA COMPLEMENTARIA

DOCUMENTO		071996 ANTECEDENTES
Fecha	Origen	
28.6.78 PEI No.017	Doc.783 OCOA 2	-Fue detenido en averiguación el 16.6.78 en Colonia por OCOA 2 por encontrarse en una reunión no autorizada en el domicilio de DUDRI BERTINAT Umbel, el cual es de ideología izquierdista. En las declaraciones manifestó que por iniciativa de sus padres y de él mismo se hizo una comida para recibir a las hermanas que venían de Brasil, siendo detenidos en el momento que finalizaba la misma. Dado los antecedentes que se poseen y la no definición ideológica según la información de referencia, la actuación del mismo en este aspecto puede ser influenciada por su familia, los cuales poseen una ideología izquierdista. Eval.A-1 (MM).-

071997-1

F51

JUNTA DE COMANDANTES EN JEFE

S. I. D.

Dep. I Secc. I

Sub Secc. A/N

Ficha Nro. _____ Confec. 30.3.79

GONNET RIVOIR de ESTOL — Elida Orlinda

Apellidos — Nombres

DOCUMENTOS: C/C N.B.D.2374 — C/I. _____

Serie — Nro. — Nro. — Dpto.

OTROS DOC. _____

Pasaporte — Lib. Enrol. — etc.

NACIMIENTO: _____

Fecha — Lugar

DOMICILIO: _____

Calle — Nro. — Teléf. — Ciudad o Localidad

PROFESION U OCUPACION: _____

LUGAR: _____ CARGO: _____

IDEOLOGIA POLITICA: _____ CLASIFICACION: _____

DATOS COMPLEMENTARIOS: _____

Est. Civil — Cónyuge — Hijos

C 109100

Otros familiares

F32

071007

Fecha	Documentos	ANTECEDENTES A REGISTRAR
7.11.78	D.1513	-- Delegado de Mesa por las listas no presentó , en las elecciones nacionales del año 1971 por el Departamento de Montevideo .- Circuito N° M.E. 71a (Inf. Corte Electoral).- (Pág. N° 0284) (Y)

071998-9 23.7.75

MINISTERIO DE DEFENSA NACIONAL
S. I. D.

Dep. I Sec. I
Sub - Sec. G
Ficha Nro. ____ Cambio. ____

GONNET Francisco Raul (1)
Apellidos Nombres

DOCUMENTOS: C/C. ____ C/I. ____
Serie Nro. Nro. Dpto.

OTROS DOC. ____
Pasaporte Lib. Enrol. etc.

NACIMIENTO: ____
Fecha Lugar

DOMICILIO: ____
Calle Nro. Telef. Ciudad o Localidad

PROFESION U OCUPACION: Profesor Ingeniero

LUGAR: Departamento de Colonia CARGO: ____

IDEOLOGIA POLITICA: ____ CLASIFICACION: ____

DATOS COMPLEMENTARIOS: ____
Est. Civil

Apolin Maino(2) Sonia Magdalena (3)

Otros familiares

Fecha	Documentos	071998 ANTECEDENTES A REGISTRAR
28.8.74	2200	Detenido por la policía y procesado por la Justicia Civil por delitos comunes, se encuentra suspendido de su actividad en el Liceo, cobrando el 50% de sus haberes. (evaluación A-2) (K)
20.10.82	21275	Padre de Sonia Magdalena Gonnet de Quiroga, la cual pertenece a la Organización Tupamara. Eval: A-2 . Indica: (1), (2), (3). (CA)

24/1/84

11941 / 82	- POSEE ANTECEDENTES EN EL CO.NA.E -
PAG. 9302	EVAL - A - 1 (CD) INDICA ( ) ( ) ( )

SERVICIO DE INFORMACION DE DEFENSA
Dep. 1

071099-F

Confeccionado el .....

VARIOS

FOTO

Apellidos Gonnet

Nombres Gastón

Fecha de Nacimiento .....

Lugar de Nacimiento .....

Est. Civil .....

Cred. Cívica ..... Céd. Identidad .....

Otros Documentos .....

Ocupación Fac.Ing. Docente (1).

Padre .....

Madre .....

Domicilio ..... Ciudad .....

Otros datos .....

.....

.....

65344

FICHA COMPLEMENTARIA

82

DOCUMENTO		071999 ANTECEDENTES
Fecha	Origen	
23 de Abril/971	Marcha	Figura en la lista de Ingenieros adheridos al Frente Amplio.-
1/2/72	Doc_12	Figura en una lista de socios de la coordinadora (X) del F.A. dicho material fue incautado en el domicilio de la presunta sediciosa Judith Sutz WAISMAN.(X).
14.2.76	D. 0197	Integra una nómina de Ingenieros y Docentes del Comité Ingeniería de Apoyo al Frente Amplio; dicho comité fue creado el 4 de agosto.- Indica (1).- Evaluación A-1.-(I).-
31/10/77.	Doc.Nº1137 Univ. de la Rep.-	- Figura en una relación de sumarios realizados por la Universidad de la República en la Facultad de Ingeniería por "Abandono de cargo" produciéndose su cesantía, según consta en el expediente de la Universidad Nº4425/74, el cual finalizó al 30/9/77. No lleva evaluación. (C).-

SERVICIO DE INFORMACION
DE DEFENSA
Dep. 1

VARIOS

072000-3

Confeccionado el 7.2.73.

FOTO

Apellidos GONNET

Nombres Hector

Fecha de Nacimiento

Lugar de Nacimiento

Est. Civil

Cred. Cívica Céd. Identidad

Otros Documentos

Ocupación Profesor

Padre

Madre

Domicilio Ciudad

Otros datos

64345

CHIESA Hnos. Ltda. - 8.000 - 3 - 72

FICHA COMPLEMENTARIA

DOCUMENTO		0/2000 ANTECEDENTES
Fecha	Origen	
1971.	Lista 9988.	Candidato como 5to.titular a la C.de Representantes, po El Dpto.de Colonia, sub.lema "Pueblo en lucha".- (W).
		26/6/78 - Se remitieron datos identificatorios por Mem.(A) No. 685 (Corte Electoral).- (U)

072001-1

JUNTA DE COMANDANTES EN JEFE

S. I. D.

Dep. I Secc. I

Sub[illegible]/N

Ficha No. ... [illegible] 20.4.83

GONNET ..... Hugo .....

Apellidos Nombres

DOCUMENTOS: C/C. ..... **C/I.** .....

Serie No. No. Dpto.

OTROS DOC. .....

Pasaporte Lib. Enrol. etc.

NACIMIENTO: .....

Fecha Lugar

DOMICILIO: .....

Calle No. Teléf. Ciudad o Localidad

PROFESIÓN U OCUPACIÓN: Pastor .....

LUGAR: ..... **CARGO:** .....

IDEOLOGÍA POLÍTICA: ..... **CLASIFICACIÓN:** .....

DATOS COMPLEMENTARIOS .....

Est. Civil Cónyuge Hijos

.....

Otros familiares

~~190343~~

FECHA	DOCUMENTOS	072001 ANTECEDENTES A REGISTRAR
30.4.83.	26243/35	Fué designado al Pastor Dario MICHELINI SALOMON, para colaborar con el Moderador y apoyar al Presbiterio No. Norte Uruguayo hasta el retorno del causante.- Eval.A-1.-(FE)

SECCION DE INFORMACION 072002-9

DE DEFENSA
Dep. 1

VARIOS

Confeccionado el 15.3.73

FOTO

Apellidos GONNET

Nombres Juan Carlos

Fecha de Nacimiento

Lugar de Nacimiento

Est. Civil

Cred. Cívica Céd. Identidad

Otros Documentos

Ocupación

Padre

Madre

Domicilio Ciudad

Otros datos

-67346

CHIESA Hnos. Ltda. - 6.000 - 3 - 72

F 52

FICHA COMPLEMENTARIA

DOCUMENTO		072002 ANTECEDENTES
Fecha	Origen	
NOV.1971	LISTA 988 PDC F.A	Candidato como 2do.suplente del y.titular a la Junta Departamental por el dpto.de Colonia sub lema PUeblo en Lucha/33/

072003-7

MINISTERIO DE DEFENSA NACIONAL
S. I. D.

Dep. I 16.9.74 Secc. I
Sub - Secc. G
Ficha Nro.____ Confec.____

GONNET MARTINATO (Apellidos) Juan Carlos Fernando (Nombres)

DOCUMENTOS: C/C.____ (Serie / Nro.) C/I. 29.763 (Nro.) Colonia (Dpto.)

OTROS DOC.____ (Pasaporte / Lib. Enrol. / etc.)

NACIMIENTO: 33 años (Abril 1973) (Fecha / Lugar)

DOMICILIO: Yí 524 (J. Lacaze) (Calle / Nro.) Telef. Dpto. COLONIA (Ciudad o Localidad)

PROFESION U OCUPACION: OBRERO

LUGAR: Campomar CARGO:____

IDEOLOGIA POLITICA:____ CLASIFICACION:____

DATOS COMPLEMENTARIOS: CASADO (Est. Civil) [illegible] (Conyuge / Hijos)

(Otros familiares)

52

Fecha	Documentos	072003 ANTECEDENTES A REGISTRAR
27.4.73	D. 993	Identificado como integrante de la movilización hacia Montevideo que organizara la Agremiación de Obreros Textiles de Juan Lacaze, con motivo del conflicto de la Fábrica Campomar & Soulas de aquella ciudad.- Evaluación A-1.-(I).-
		17/7/78- Se remitieron datos identificatorios por Mem.(A) No. 685 (Corte Electoral).- (U)

SERVICIO DE INFORMACION
DE DEFENSA
Dep. 1

072004-5

Confeccionado el 14.3.73

VARIOS

FOTO

Apellidos COMET

Nombres Juan Pedro.

Fecha de Nacimiento

Lugar de Nacimiento

Est. Civil

Cred. Civica Céd. Identidad

Otros Documentos

Ocupación

Padre

Madre

Domicilio Ciudad

Otros datos

64347

CHIESA Hnos. Ltda - 8.008 - 3 - 72

FICHA COMPLEMENTARIA

DOCUMENTO		072004 ANTECEDENTES
Fecha	Origen	
NOV.1971	LISTA 988 PDC F.A	Candidato como 3er.suplente del 17.titular a la Junta Departamental por el dpto.de Colonia sub lema Pueblo en Lucha(33/

072005-2

SERVICIO DE INFORMACION DE DEFENSA

Dep. 1

Confeccionado el _____

VARIOS

FOTO

Apellidos GONNET PONS

Nombres Levi Daniel

Fecha de Nacimiento 9 Marzo de 1920

Lugar de Nacimiento Oriental

Est. Civil casado con Mafalda Olinda BENECH RHORER

Cred. Cívica NLB 2964 Céd. Identidad 80.310 Colonia

Otros Documentos _____

Ocupación Agricultor

Padre _____

Madre _____

Domicilio Ruta 54 Km.142 Ciudad Colonia Cosmopolita

Otros datos: _____

832

FICHA COMPLEMENTARIA

DOCUMENTO		072005 ANTECEDENTES
Fecha	Origen	
28.6.78 PEI No.017	Doc.783 OCOA 2	-Fue detenido en averiguación el 16.6.78 en Colonia por OCOA 2 por encontrarse en una reunión no autorizada en el domicilio de DUDRI BERTINAT Umbel,el cual es de ideología izquierdista. Según declaraciones del mismo su hija y yerno le enviaron dos giros desde Suecia para que se costearan el viaje.Por intermedio del arquitecto Francisco DA ROSA,el cual se encontraba en ese momento en Suecia, podía conseguir un descuento en S.A.S..El 26 febrero de 1978 viajó con su sra.a Suecia,tomando contacto con Oscar BEROIS,Carlos POLVORA,un Sr.BENTANCUR e hijos y Emma KUSTER.Al llegar al Uruguay se encargaría de mandar a su hija los datos de personas que quieran irse para Suecia;poniéndose en contacto con familiares de las personas que se comunicó en Suecia. Sabiendo además que en dicho país funciona un "Comité de ayuda a refugiados",el cual integran a parte de otras personas su hija SUSANA,César BETARTE (su yerno) y Oscar BEROIS.Eval.A-1 (MM).-

SERVICIO DE INFORMACION DE DEFENSA

Dep. I

MINISTERIO DE DEFENSA NACIONAL
SERVICIO DE INFORMACION DE DEFENSA /F

072006-0

Sección "G"

Gremios

Ficha Nº 293

Nombres y Apellidos: GONNET Loreley

Fecha y Lugar Nac.:

Cred. Cív.: Serie Nº Ced. Identidad:

Otros documentos:
(Pasaporte - Libreta Enrolam. - etc.)

Domicilio:
(Ciudad o Localidad) (Calle) (Nº) (Teléf.

Profesión:

Foto

Cargo y Lugar:

Ideol. Política: Actuación: Dirigente Obrero.-

Datos Complementarios: Pertenece al Movimiento Progresista de Juan Lacaze.-

Apreciación General:

Ficha confeccionada: Montevideo, julio 6 de 1966.-

FICHA COMPLEMENTARIA

732

Documento		072006 Antecedentes
Fecha	Origen	
6-7-66.-	El Popular.	Firmante del manifiesto publicado por éste diario, llamando a los trabajadores a participar en la - Convención Obrera del FIDEL.-

072007-8

E

MINISTERIO DE DEFENSA NACIONAL
S. I. D.

Dep. 1 Secc. I
Sub-Secc. A/N
Ficha Nro. Confec. 3/VII/72

CORNET BENECH(1)

CORNET de BETARTE — Apellidos
María Susana — Nombres

DOCUMENTOS: C/C. NLB 10.518 (b) C/I. Alias " Sandra". 1.678.547 (2)
Serie Nro. Nro. Dpto.

OTROS DOC. ..... Pasaporte Lib. Enrol. etc.

NACIMIENTO: 2.2.947 (4) Juan Lacaze(Colonia) (3)
Fecha Lugar

DOMICILIO: Arquímides 1151
Calle Nro. Teléf.

PROFESION U OCUPACION: Profesora de Bío-química (5)

LUGAR: Facultad de Agronomía (6) CARGO:

IDEOLOGIA POLITICA: CLASIFICACION: MLN (7) ~~[illegible]~~

DATOS COMPLEMENTARIOS: Casada CESAR BETARTE
Est. Civil Conyuge Hijos

Otros familiares

52

Fecha	Documentos	072007 ANTECEDENTES A REGISTRAR
25/V/1972 2	J.P.M.P.M. 1439	-Es detenida junto a su esposo en su domicilio.Allí se localiza en el dormitorio un hueco en el que se escondían medicamentos y documentos de la organización extremista.-(J).- El procedimiento se realiza el día 25/V/.-(J).-
23.10.72 a	D.3705R/D.	Permanece detenido en una Unidad de las Fuerzas Armadas. Integraba el Frente Revolucionario de Trabajadores .- (J)
10/6/72	D. 1438	- Indica lo mismo que J.P.M.P.M. 1439.-(GG).-
12.12.73	4380	Indica (1) (6) .-(DD)
8/III/74 1	Doc.412	- Figura en una nómina de personas que se hallan amparadas en el régimen de libertad vigilada o provisional.-(C.C)
16/5/74. 3	Doc.1311	-Se encuentra bajo el regimen de "Libertad Vigilada", desde el 13/3/74, debe presentarse mensualmente en el Gpo.A.5.(bb).-
13 .2 .75 4	D.255 PPI 1 al 31 Dic/74	Estando bajo el regimen de libertad vigilada, fue detenida en averiguaciones el día 20. (Z)
7.6.1975 5	Doc.1051	- Se requiere su captura por;estando bajo el régimen de "Libertad Vigilada" no haberse presentado en los plazos y lugar que la misma estipula.- Requerida No. 1131.- ((C.C))

F53

FICHA COMPLEMENTARIA

Documento			GONET de BETART, María Susana ANTECEDENTES 072007
Fecha		Origen	
20/5/77	PME	Doc.0475 (c)	Integra nómina de libertades definitivas otorgadas por la J.Militar en los años 1974,75 y 76. Detenido el 22/5/72.- Sentencia:Art.132 inc.6,137,150 CPO.-Condena:2 años.-Juez: M.1ra.Inst.4to.T.- Liberado el 19/2/74.- Eval.A-1.- (i).
12.4.82		.....	Memo(A)Nº659/82 para Dpto.III/SID.-(i).-
16.02.82		D. 5757/77	-Figura en una relacion de la Corte Electoral, de ciudadanos inscriptos en el Registro Civico Nacional, que se encuentran comprendidos en el Art. 1, Literal "B" del Acto Institucional No. 4, con prohibicion de ejercer el derecho de voto. (Procesados por delitos de "Lesa Nacion").EVALUACION A-1(VL) Indica ( ) ( )
16.02.82		D.6004/81/27	-Se encuentra comprendido en el Art.1o. literal b) del Acto Institucional No.4,por haber sido procesado el 31/8/1972 por los delitos previstos en. C.P.M. C.P.O.132 inc.6 y 137 y 150 EVALUACION A-1 (LA)
14.12.74		3203	Se comprueba la asistencia de la misma en compañía de otros sediciosos en la Exposición del Comercio local que se lleva a cabo en el H. Casino del Real de San Carlos en Colonia

FICHA COMPLEMENTARIA 754

Documento		072007 ANTECEDENTES
Fecha	Origen	
8/4/83	25365/533 532	24.11.estaba prevista la visita del Pte. de la Rpca. (J) Indica Idem. doc. 1438, 370/R/D, 255, 1051, Agregando: Agost./76 : Se encuentra en Bs. As., pidió asilo junto a su esposo César O. Batarte Benitez, ignorándose para que país.Eval: A - 2 (R) Indica (7)
24/1/84	11941/82 FAG 2302	POSEE ANTECEDENTES EN EL C.O.S.F. EVAL - A - 1. INDICA ( ) ( ) ( )
13.4.84	8401544-03	-Año 1979-Figura en una relación de reclusas liberadas, procedente del EMR 2; puesta bajo el régimen R.P.S., Unidad de control-B.I.1. Fecha de liberada. 19.2.84. Eval.A-1 (TL)

072008-6

JUNTA DE COMANDANTES EN JEFE

S. I. D.

Dep. I Secc. I

Sub Secc. A/N

Ficha Nro. ____ Confec. ____

GONNET BENECH (Apellidos) Milka Leticia (Nombres)

DOCUMENTOS: C/C ____ (Clase, Nro.) C/I. 75.334 (Nro.) Colonia (Dpto.)

OTROS DOC. ____ (Pasaporte, Lib. Enrol., etc.)

NACIMIENTO: 15 de Marzo de 1959 (Fecha) Oriental (Lugar)

DOMICILIO: Rua SURGE DE MACEDO No.54 (Calle, Nro.) Porto Alegre (Teléf.) BRASIL (Ciudad o Localidad)

PROFESION U OCUPACION: ____

LUGAR: ____ CARGO: ____

IDEOLOGIA POLITICA: ____ CLASIFICACION: ____

DATOS COMPLEMENTARIOS: soltera (Est. Civil) ~~10.412~~ (Cónyuge) (Hijos)

Otros familiares

F 32

Fecha	Documentos	072006 ANTECEDENTES A REGISTRAR
28.6.78 PEI Nº017	Doc.783 OCOA 2	-Fue detenida en averiguación el 16.6.78 en Colonia por OCOA 2 por encontrarse en una reunión no autorizada en el domicilio de DUDRI BERTINAT Umbel,el cual es de ideología izquierdista. Al declarar manifiesta haberse afiliado a la U.J.C.por intermedio de Sergio SPINELLI en Juan Lacaze. Se trasladó al Brasil el 27 de abril 977 junto con César BENITEZ CASCO, su concubino.Dirigiéndose al principio a la casa de su hermana Mirta,no así BENITEZ CASCO que se alojó en lo de su primo Antonio CUITIÑO.Se radicaron en Brasil para trabajar y conocer dicho país, viajando al Uruguay cada 3 meses para renovar su visa. Eval.A-1 (MM).-
12.4.82	.....	Memo(A)Nº659/82 para Dpto.III/SID.-(i).-

072008-6

4.3.84 Fs.3

[redacted] 29750-10[redacted]

Foto de Frente	Foto de Perfil

GONNET BENECH, MILCA LETICIA
Apellido Paterno Apellido Materno Nombre(s)

Documentos [redacted] REGISTRO NACIONAL [redacted] (BRASIL) 9154367-3

Domicilio BRASIL

Teléfono ____ Sección Policial ____

Lugar y Fecha de Nacimiento URUGUAY 15.3.959

Profesión ____ Ocupación ____

Otras actividades ____

Actuación ____

Ideología ____

Situación económica ____ Capital aprox. ____ Vehículo ____

Raza ____ Estatura ____ Peso ____ Color de cabello ____

Color de ojos ____ Complexión ____ Señas ____

Estado civil CASADA Nombre del cónyuge ____

Nacionalidad del cónyuge ____ Nombre y edad de los hijos ____

Padre, Nombre GONNET, LEVI DANIEL Nacionalidad ____

Madre, Nombre BENECH, MAFALDA OLINDA Nacionalidad ____

Estudios ____

Otros datos Al 26.8.83 reside en Brasil. Eval.A-1. (MB)

N. de I. - 08-08 - 5.000 - 1/81
Central de Impresiones Ltda.

072009-4

PE 751

MINISTERIO DE DEFENSA NACIONAL
S. I. D.

Dep. 1 Sec. 1
Sub-Secc. A/N
Ficha Nº____ Confec. 2/XII/72

o Mirtha (1)

CONNET BENECH de GARCIA (1) — Mirta Esther (2)
Apellidos — Nombres

DOCUMENTOS: C/C NLB No.11.704 (3) C/I 1.692.829 Mdeo.(4)
Serie Nro. — Nro. — Dpto.
ó 11.703 (10)

OTROS DOC. ____
Pasaporte — Lib. Enrol. — etc.

NACIMIENTO: 21.Enero.1949 (5)
Fecha — Lugar

DOMICILIO: JUAN LACAZE - — DPTO COLONIA
Calle — Nro. — Teléf. — Ciudad o Localidad
Rua MESTRE IRAN Nº30 -Rio Grande Do Sul-BRASIL (6)

PROFESION U OCUPACION: Maestra DIRECTORA (11)

LUGAR: Escuela Nº 136 (Colonia) (12) CARGO: ____

IDEOLOGIA POLITICA: ____ CLASIFICACION: ____

DATOS COMPLEMENTARIOS: casada (7) — Eduardo Wanderland GARCIA MARTINS (8)
Est. Civil — Cónyuge — Hijos
~~1.34.964~~

Otros familiares

Fecha	Documentos	07200 ANTECEDENTES A REGISTRAR FSR.
2/XII/72	D. 4257	-Figura en una relación de presuntas tupamaras de Rosario (Dpto. de Colonia). En una oportunidad hizo alarde de permanecer sentada al entonarse el Himno Nacional. Tiene una amiga y compañera de estudios magisteriales que está becada en Montevideo en el Hogar Valdense llamada Miriam NOACK. Tiene además un amigo de pésimos antecedentes llamado Eduardo GARCIA MATA (Profesor de cerámica en el Institute N. de Rosario).-(C.C)
3.7.78 PEI Nº017	Doc.783 OCOA 2	-Fue detenida en averiguación el 16.6.78 en Colonia Cosmopolita por OCOA 2, por encontrarse en una reunión no autorizada en el domicilio de Umbel DUDRI BERTINAT, el cual es de ideología izquierdista. Según declaraciones de la misma decidieron conjuntamente con su esposo venir al Uruguay para regularizar la situación de la visa por no tener radicación, por lo que viajan cada tres meses. Asimismo para visitar a sus padres, a los cuales no habían visto desde que regresaron de un viaje a Suecia. En Brasil se dedican a la cerámica cabiendo la posibilidad de instalar una Escuela de Formación Síquica en la ciudad de CANELA dirigida por ella. En dicho país estan relacionados con Esteban PEREZ, Willy MENDEZ, Sivel GODOY, Magdalena EASTON y con los arquitectos GRECO y BERNASCONI. En 1968 Aníbal GNIOT ABONDET en Colonia Valdense le propuso ...///

CONNET BENECH Mirta Esther

FECHA	DOCUMENTOS	ANTECEDENTES A REGISTRAR 072009 Fs3
		///... integrar el MLN, contestando que no tenía ningún interés. Sabe que su hermana SUSANA antes de viajar a Bs. As. manifestó el problema al arquitecto DA ROSA, el cual solucionó los pormenores del caso. Eval. A-1. Indica (1 al 8). (MM).-
25.05.82	D. 15210 78	Funcionario del CONAE que fue sumariado en aplicación del procedimiento disciplinario previsto en la Ordenanza No. 17. Destituído por R. I. No. 6/42/77, de 25/2/77.- Evaluación: A-1. Indica (9) (10) (11) (12) (VL)
24/01/84	11941 / 82 PAG. 23	-POSEE ANTECEDENTES EN EL CO.NA.E- EVAL - A - 1. (CD) INDICA ( ) ( ) ( )

072010-2 F3.1

JUNTA DE COMANDANTES EN JEFE

S. I. D.

Dep. I Secc. 1

Sub Secc. A/N

Ficha Nro. ____ Confec. 3.4.79

GONNET NUÑEZ — Nelson Juan

Apellidos — Nombres

DOCUMENTOS: C/C N.A.B.8163 C/I. _____

Serie Nro. Nro. Dpto.

OTROS DOC. _____

Pasaporte Lib. Enrol. etc.

NACIMIENTO: _____

Fecha Lugar

DOMICILIO: _____

Calle Nro. Teléf. Ciudad o Localidad

PROFESION U OCUPACION: _____

LUGAR: _____ CARGO: _____

IDEOLOGIA POLITICA: _____ CLASIFICACION: _____

DATOS COMPLEMENTARIOS: _____

Est. Civil Cónyuge Hijos

Otros familiares

F3R

Fecha	Documentos	072010 ANTECEDENTES A REGISTRAR
7.11.78	D.1513	-Delegado de Mesa por las listas 77,700,988,1811,4190, 4191,7000,9988, en las elecciones nacionales del año 1971 19 , por el Departamento de Montevideo . Circuito Nº 1253,1254,1256,1257,1258 (INFORME CORTE ELECTORAL).- (Pág.Nº0292).- (Y) - Continúan listas: 11811.-

072011-0

JUNTA DE COMANDANTES EN JEFE

S. I. D.

Dep. I Secc. I

S[illegible] A/N

Ficha No. [illegible] Conf. 30.4.83

GOBBET ..... Roberto Carlos .....
Apellidos Nombres

DOCUMENTOS: C/C. ..... **C/I.** .....
Serie No. No. Dpto.

OTROS DOC. .....
Pasaporte Lib. Enrol. etc.

NACIMIENTO: .....
Fecha Lugar

DOMICILIO: .....
Calle No. Teléf. Ciudad o Localidad

PROFESIÓN U OCUPACIÓN: .....

LUGAR: ..... **CARGO:** .....

IDEOLOGÍA POLÍTICA: ..... **CLASIFICACIÓN:** .....

DATOS COMPLEMENTARIOS .....
Est. Civil Cónyuge Hijos

.....
Otros familiares

194328

FECHA	DOCUMENTOS	072011 ANTECEDENTES A REGISTRAR	B2
30.4.83.	26243/35	Entre los días 23 y 24 de Marzo se realizó en la ciudad de Valdense una reunión por la Mesa Valdense en la misma fue confirmado como Tesorero.-Eval.1-1.-(m)	

MINISTERIO DE DEFENSA NACIONAL
S. I. D.

072012-8

E

Sec. I

Sub-Secc. A/N

Ficha No..... Confec.....

GONNET ROSTAGNOL (1) Roberto Carlos (2)
Apellidos Nombres

DOCUMENTOS: C/C ..... C/I .....
Serie N.o N.o Dpto.

OTROS DOC. .....
Pasaporte Lib Enrol. etc.

NACIMIENTO .....
Fecha Lugar

E

DOMICILIO: .....
Calle N.o Teléf. Ciudad o Localidad

PROFESION U OCUPACION: BANCARIO (Joaquín Suarez).

LUGAR: ..... **CARGO:** .....

IDEOLOGIA POLITICA ..... **CLASIFICACION** .....

DATOS COMPLEMENTARIOS 1-2-3-4
Est. Civil Conyuge Hijos

Otros familiares

Fecha	Documentos	072012 ANTECEDENTES A REGISTRAR
1971	B-77 D-10	Su nombre aparece en un documento incautado a un sedicioso (Y).
26/6/972	D.1679	-Detenido en Flores por presuntas actividades sediciosas.Es trasladado del Bn.I.4 al Gr. A.2 .-(J).-
4/7/72 (J).-	D.1858	Recobra su libertad posteriormente el día 4; pos haberse comprobado que fue detenido por error; por la Policía de Colonia; ya que se solicitaba la captura de CARLOS EDUARDO GONNET.-(J).- (DD)
18.6.72	1584	
16.6.72	1545	Idem.Doc. 1858.- (DD)
28.4.83	25990/3	-29.4.72-Indica Idem.Doc. 1679/72,1858/72,1584/72.Eval: A-1(M

Ficha confeccionada el 14/11/1974.-

F31

MINISTERIO DE DEFENSA NACIONAL

S. I. D. 0/2013-6

Dep. 1 Sec. 1

Sub - Secc. A/N

Ficha Nro._____ Confec. _____

GONNEST — Apellidos

Ruben — Nombres

DOCUMENTOS: C/C._____ (Serie / Nro.) C/I._____ (Nro. / Dpto.)

OTROS DOC. _____ (Pasaporte / Lib. Enrol. / etc.)

NACIMIENTO: _____ (Fecha / Lugar)

DOMICILIO: _____ (Calle / Nro. / Telef. / Ciudad o Localidad)

PROFESION U OCUPACION: _____

LUGAR: _____ **CARGO:** _____

IDEOLOGIA POLITICA: _____ **CLASIFICACION:** _____

DATOS COMPLEMENTARIOS: _____ (Est. Civil / Cónyuge / Hijos)

~~10.12.7~~

_____ (Otros familiares)

932

Fecha	Documentos	072013 ANTECEDENTES A REGISTRAR
5/3/71	"MARCHA"	En la fecha es Secretario de Organización del Comité Socialista de la ciudad de San Lacaze (COLONIA).-(PP).-

078014-4

F51

MINISTERIO DE DEFENSA NACIONAL
S. I. D.

Dep. I Secc. 1
Sub - Secc. G
Ficha Nro. ____ Confec. 27/7/73

[redacted] MARTINATTO — RUBEN Víctor
Apellidos — Nombres

DOCUMENTOS: C/C. NLB 4269 — C/I. 34.598 Colonia
Serie — Nro. — Nro. — Dpto.

OTROS DOC. _____
Pasaporte — Lib. Enrol. — etc.

NACIMIENTO: 44 años en 1973
Fecha — Lugar

DOMICILIO: Minas S/N — Juan Lacaze
Calle — Nro. — Telef. — Ciudad o Localidad

PROFESION U OCUPACION: integrante de la Agremiación Obrera Textil

LUGAR: Juan Lacaze(Colonia) CARGO: _____

IDEOLOGIA POLITICA: Izquierdista CLASIFICACION: dirigente

DATOS COMPLEMENTARIOS: Casado Zulema Ramona González
Est. Civil — Conyuge — Hijos

Otros familiares

F52

Fecha	Documentos	072014 ANTECENDENTES A REGISTRAR
24/7/[illegible]	1781	Figura en un comunicado de prensa de la Agrupación Obrera Textil de Juan Lacaze dirigido a las"Autoridades Nacionales , al pueblo en general.y a la Opinión pública" (RR)
31/12/71	326	Dirigente de la Agremiación Obrera Textil de Juan Lacaze (RR)
6/5/73	947	Indica Pro-secretario de la A.O.T. (Juan Lacaze) (Evaluación A-1) (K)
6/5/73	947	10/2/73, durate el conflicto textil en Juan Lacaze fue orador en un mitin, representando a la Industrial. (Evaluación A-1) (K)
6/5/73	947	26/4/73, indica lo mismo que el anterior. (K)
6/5/73	947	1/5/73, se festeja el "triunfo" del conflicto fue orador en acto realizado por ese motivo. (K)

GONET MARTINATTO Ruben Víctor

853

FICHA COMPLEMENTARIA

Documento		ANTECEDENTES 072014
Fecha	Origen	
8.10.73	3187	Figura en documento en el cual aparecen nombres completos y actividades desarrolladas por personal en conflicto textil de Juan Lacaze. (Evaluación B-2) (K) 27/7/78-Se remitieron datos identificatorios por Mem.(A) No. 685 (Corte Electoral).- (U)
22.7.83	28699/8	"AHORA" 6.3.72 - Según lo publicado por el diario "AHORA" de la fecha el diputado frentista Antonio SARACHU en una intervención en la sesión de la Asamblea General se refiere al causante como uno de los detenidos por haber hecho uso de la palabra en un acto de repudio a las FF.CC.celebrado el 4.3.72 en la ciudad de Colonia (OO)

Fórm. 5

Fs4

FICHA COMPLEMENTARIA

Documento		072014 ANTECEDENTES
Fecha	Origen	

Fórm. 5

0/2014

SERVICIO DE INFORMACION
DE DEFENSA

Coleccionado el 7-Set.1970

Apellidos CONET

Nombres Rubes

Fecha de Nacimiento

Lugar de Nacimiento

Est. Civil

Cred. Cívica Ced. Identidad

Otros Documentos

Ocupación

Padre

Madre

Domicilio Ciudad

Otros datos

FICHA COMPLEMENTARIA

Fol

DOCUMENTO		ANTECEDENTES
Fecha	Origen	072014
[illegible]	Liste 90 Socialista	3 Titular al Concejo Departamental de Colonia...
[illegible]	Liste 4190 U.Popular	4º Titular a la Junta Electoral de Colonia...

072015-1

MINISTERIO DE DEFENSA NACIONAL
S. I. D.

Dep. I Secc I

Sub-Secc. A/N

Ficha No..... Confec.....

Ficha confeccionada el 18/XI/71

GONNET Rubí

Apellidos Nombres

DOCUMENTOS: C/C ..... Serie ..... N.o C/I ..... N.o ..... Dpto.

OTROS DOC. ..... Pasaporte ..... Lib. Enrol. ..... etc.

NACIMIENTO ..... Fecha ..... Lugar

DOMICILIO: ..... Calle ..... N.o ..... Teléf ..... Ciudad o Localidad

PROFESION U OCUPACION: DOCTORA

LUGAR: ..... **CARGO.** .....

IDEOLOGIA POLITICA ..... **CLASIFICACION**

DATOS COMPLEMENTARIOS ..... Est Civil ..... Conyuge ..... Hijos .....

..... Otros familiares

Fecha	Documentos	2015 ANTECEDENTES A REGISTRAR
29/X/71		"EL POPULAR" Figura como colaborador en la salida de este número.R

072010-9

Fs 1

JUNTA DE COMANDANTES EN JEFE
S. I. D.

Dep. I Secc. I
Sub Secc. A/N
Ficha Nº ..... Confec. 02.06.82

GONNET GRIOT de LABACA (Apellidos) Ruth (Nombres)

DOCUMENTOS: C/C ..... (Serie / Nº) C/I. 62.992 (Paysandú) (1) (Nº / Dpto.)

OTROS DOC. ..... (Pasaporte / Lib. Enrol. / etc.)

NACIMIENTO: ..... (Fecha / Lugar)

DOMICILIO: Ledesma 976. Paysandú (2) (Calle / Nº / Teléf. / Ciudad o Localidad)

PROFESION U OCUPACION: Directora

LUGAR: Escuela No. 68 Paysandú CARGO: .....

IDEOLOGIA POLITICA: ..... CLASIFICACION: .....

DATOS COMPLEMENTARIOS: Casada (3) (Est. Civil) Juan Alberto César LABACA ELIZONDO (4) (Cónyuge / Hijos)

..... (Otros familiares)

~~18 27 84~~

Fecha	Documentos	0/2016 ANTECEDENTES A REGISTRAR	252
25.05.82	D. 15210 78	Funcionario del CONAE que fue sumariado en aplicación del procedimiento disciplinario previsto en la Ordenanza No. 17. Destituído por R. I. No. 47/170/76, de 23/12/76.- Evaluación: A-1. Indica ( ) ( ) ( ) ( ) (VL)	
24/1/84	11941/82 PAG 1303	-POSEE ANTECEDENTES EN EL CO.NA.E- EVAL-A-1(CO) INDICA (1) (ab (4)	

SERVICIO DE INFORMACION
DE DEFENSA
Dep: I

VARIOS

072017-F

Confeccionado el .....

E

FOTO

Apellidos [redacted] GONNET MAINO de QUIROGA

Nombres SONIA MAGDALENA (a) "BEBA"

Fecha de Nacimiento 23 años (1972) 11.9.1947 (1)

Lugar de Nacimiento Uruguay

Est. Civil Casada Cónyuge: Ari Yamil QUIROGA AIF

Cred. Cívica UKC 8118 Céd. Identidad 47.200(Colonia)(1975) 1.665.632 (1972)

Otros Documentos Pasaporte: 162.500

Ocupación Estudiante de Notariado—Empleada

Padre Francisco Raúl (2)

Madre Amalia Maino (3)

Domicilio Defensa 2187 Ap.1 Ciudad Montevideo

Primera Junta 696, San Martín, Prov. Bs.As. (4)

Otros datos: ~~143453~~

Casada, con Ari Quiroga, Hijo: Guillermo (5) Tallerista (6(

Tupamara (7) "P.C.R." (9)

M.L.N. (8)

chicos hnos. - 1 000 - 5/77

FICHA COMPLEMENTARIA

DOCUMENTO		072017 ANTECEDENTES
Fecha	Origen	
18.8.968	B-72-B- 37 Parte 132	-Detenida por destribuír panfletos contrarios a las Medidas Prontas de Seguridad.-
22.7.972	R/M/No.1 (2112)	-El día 26 de noviembre de 1971 salió del País con destino a Chile junto con su esposo y NELSON ROBERTO BONJOUR CORBO, haciéndo uso de lo establecido en el artículo 169, inc.17 de la Constitución de la República.(QQ).-
31.10.972	D.3904	-El día 27.11.71 viajó a Chile haciendo opción del Art.168 inc.17 Apartado 2do. de nuestra constitución (BB).-
3.1.975	D.3314	-En el año 1971 trabajaba en Chile en Seguridad con "PACO" y posteriormente en "berre" manuales.En marzo o abril del mismo año integraba un grupo en formación que "PIPO" atendía. En setiembre de 1972 tiene una nena y vive en la casa de "DANIELA" yéndose después a la casa de "Berres" manuales.A mediado del 73 se va a Bs.As.; estaba en el primer nivel y "bancaría" un grupo.-
26.9.78	1213	
Mem. I 42/974	(DD)	En Chile bancaba un grupo de artesanos.En Bs.As. funciona con "PACO" y concurre a unos plenarios que se realizan en esa ciudad (CC).-
9.4.975	D.600	-Fue detenido en la ciudad de Bs.As. en un local del MLN, procedimiento este, al igual que otro que se realizaron en esa ciudad, que derivara de la detención en la ciudad de Fray Bentos del sedicioso ARI YAMIL QUIROGA ALE y sus posteriores declaraciones. En este lugar conocido como el local de "PACO" se incauta documentación armas cortas y largas, y se encuentran dos grandes "beretines".(CC)
10.5.975	D.804	-Figura en una lista de ciudadanos uruguayos pertenecientes al MLN que fueron detenidos por la policía Federal Argentina.(ZZ)

de OLIVERA , Sonia Magdalena

53

FICHA COMPLEMENTARIA

Documento		072017 ANTECEDENTES
Fecha	Origen	
20.3.976	D.366	-Indica lo mismo que doc.3314 y 600.A mediado de 1973 viaja a Buenos Aires encuadrada en el primer nivel.Tenía contactos con la gente del ERP.Dval.A-1(Z)
13.11.976 Inf.Dpto.III S.I.D.	D.1422	-8.11.76-Figura en una relación de ciudadanos uruguayos que se encuentran detenidos en la Unidad Nro.8(OLMOS)en la Rca.Argentina (SS).-
25.5.977	D.0645	-En Chile en 1972 trabajó en el local de "BERRES MANUALES" ubicado en Merced y José V. Lastarrias conjuntamente con Teresita PEREIRA, Nora DE RITIS, Mónica LUCERO y dos chilenas de alias "POCHA" Y "LAURA" sin identificar.Luego trabaja en el otro local de "BERRES MANUALES" sito en Lastra y Barnechea conjuntamente con Teresita PEREIRA, Marne BLANCO de WHITELAW y (e) "TONIA"(esposa del sedicioso Julio RODRIGUEZ.-(AA).-
4.10.977	D.1027	-Figura en una nómina de ciudadanos uruguayos radicados en la Rca. Argentina y presuntamente vinculados a la subversión.En esta está a disposición del PEN por Dto. 1064 del 23.4.75, por infracción a la Ley 20.840.TUPAMAROS, relacionada al ERP y MONTONEROS.Dval.A-1(U).-

FICHA COMPLEMENTARIA

Documento		072017 ANTECEDENTES 054
Fecha	Origen	
20.10.82	21275	3.2.76 Ingresó al Instituto de Detención de la Capital Federal U.2, procedente de la U.8 de Olmos, Prov. de Bs.As. CAUSA a disposición del P.E.N. Decreto No. 1064/75 y del Juzgado Federal No.3 de San Martín por infracción a la Ley 20.840. 22.[illegible].76 En la fecha fue trasladada a la Dirección Nacional de Migraciones de la Policía Federal, en razón de haber sido expulsada del país con destino a Uruguay, mediante Decreto No. 1797/79. Eval.: A-2 (CE). Indica: (1), (2), (3), (4) y (5), (6) y (7).
29.04.83	25365/1825 1826	Indica Idem Documentos: b72/D37-2112-3904-3314-600-366-645. Indica (8). Eval. A-2. (EE)
17.2.84	27076/83 P. 028	04.11.82 - En información actualizada a la fecha por el SID, figura entre los principales integrantes del M.L.N. en el exterior. La causante fue detenida y posteriormente liberada de la ciudad de Bs. Aires.- Eval: A-2.- (AA).-

072017

G - 298

055

E

NOMBRE GONNET DE QUIROGA, Sonia

EDAD

DIRECCION Argentina.

C. C. o C. IDENTIDAD

ESTATURA, PESO, y CUTIS

PROFESION

OBSERVACIONES Figura en una nómina de ciudadanos uruguayos [redacted] cuya detención ha sido denunciada al 31/8/77.-

14395

072017

OBSERVACIONES

La reseñada se encuentra detenida en Villa Devoto, y a dispoción del Poder Ejecutivo Nacional (Argentino), por posible vinculación con la subversión. (Inf. del Doc. con Nº 9492 de la Embajada del Uruguay de fecha 23/9/77).- (FALTA DOCUMENTO)

15/08/83 D.26057-1971/1978.En información referente al "P.C.R.", obte-
Pág.756 nida por el Dpto.III/S.I.D., en éste perído, la causante figura em la misma, sin apor tar otros datos.
EVAL.A-2 Aporta (9). ((P).-

JUNTA DE COMANDANTES EN JEFE
S. I. D.

072018-5

Dep. I Secc. I

Sub. Secc. A/N

Ficha N.º ..... Confec. 27.8.82

GONZALEZ — Apellidos

Carlos — Nombres

DOCUMENTOS: C/C ..... Serie ..... N.º C/I. ..... N.º ..... Dpto.

OTROS DOC. ..... Pasaporte ..... Lib. Enrol. ..... etc.

NACIMIENTO: ..... Fecha ..... Lugar

DOMICILIO: Rbla. Repca. de Chile Nº 4271 — Calle N.º Teléf. Ciudad o Localidad

PROFESION U OCUPACION: Estudiante del Liceo 17

LUGAR: ..... CARGO: .....

IDEOLOGIA POLITICA: ..... CLASIFICACION: .....

DATOS COMPLEMENTARIOS: ..... Est.Civil ..... Cónyuge ..... Hijos

..... Otros familiares

~~177603~~

072018

F52

Fecha	Documentos	ANTECEDENTES A REGISTRAR
14.11.82	10.978	23.V.969 - En la fecha ingresa como afiliado a la U.J.C. con el Nº 20.279, según micorfilm incautado por O.C.O.A. en procedimiento realizado el 21 de diciembre d e 1981.- EVAL: A - 1
27.9.82	. . . .	Se contento en Memo(A) Nº 2466/82 para el E.M.G.F.A..- (UU
20.4.83	....	Memo(A)Nº823/83 para la D.Nal.de Metereología.-(i).-

078019-3

JUNTA DE COMANDANTES EN JEFE

S. I. D.

Dep. I Secc. I

Sub Secc. A/N

Ficha Nro. ____ Confec. 24.5.77

GONNET — Apellidos

Walter (a) "MARINO" (1) — Nombres

(alias "Fresquito")

DOCUMENTOS: C/C ____ Serie ____ Nro. **C/I.** ____ Nro. ____ Dpto.

OTROS DOC. ____ Pasaporte ____ Lib. Enrol. ____ etc.

NACIMIENTO: ____ Fecha ~~Procedente de SAITO~~ Lugar

DOMICILIO: Gabriel PEREIRA 2959 92-59-79 — Calle Nro. Teléf. Ciudad o Localidad

PROFESION U OCUPACION: ~~Estudiante Universitario~~.

LUGAR: ____ **CARGO:** ____

IDEOLOGIA POLITICA: ____ **CLASIFICACION:** ____

DATOS COMPLEMENTARIOS: ____ Est. Civil ~~[illegible]~~ Hijos

Otros familiares

Fecha	Documentos	072019 ANTECEDENTES A REGISTRAR
21.II.75	D.2003	-Figura en una lista de integrantes del Mov. "12 de AGOSTO agrupación pro-tupamara de la Facultad de Veterinaria. Becario.Pro-tupa extremista. Anda armado.Nivel. C-3 (U)
26.10.71	16/1	- En Diciembre de 1970 figura como Becario de la Universidad de la República, percibiendo un sueldo neto de $ 19.305.oo.- (B).-
21.12.72	D. 4315	- Indica lo mismo que el documento anterior, percibiendo un sueldo neto de $19.500.- (H).-
28.10.77 FEI No. 68/0/77 D.E.I. - 000A	D. 1125	- Fue identificado como viejo militante del "M.L.N." legal. Funcionó primero en la Columna 45, posteriormente puede haber actuado en alguna columna del Interior y en los Destacamentos Militares. Cuando la re-estrucutra en abril de 1972 pasó al Sector Formativo de la Columna 70 habiendo sido propuesto como Sub-Comando. Al producirse varias caídas se repliega a Buenos Aires donde estaría funcionando.- Se sabe que al no ser requerido y ver que la entrada por Salto no ofrece mayores problemas estaría viajando a dicha ciudad y que incluso podría haber viajado a Montevideo.- Eval. B-2.- (S).- Indica (1)
24.2.84	8401137/001	Aporta información registrada por D.1125/77. Eval.A-2 (SI)

9/31

SERVICIO DE INTELIGENCIA
División I
(Seguridad)

MINISTERIO DE DEFENSA NACIONAL
SERVICIO DE INFORMACION DE DEFENSA
M/F
I.A.D. 072020-15

Sección
Act. Ant. Nac.
Ficha N.º 1487.

Nombres y Apellidos: GONSALVEZ, José María

Fecha de Nacimiento:

Lugar de Nacimiento:
(País - Ciudad o Localidad - etc.)

Cred. Civ.: Serie ..... **N.º** ..... **Ced. Identidad:**

Otros documentos:
(Pasaporte - Libreta Enrolam. - etc.)

Foto

Domicilio:
(Ciudad o Localidad) (Calle) (N.º) (Telef.)

Filiación
- Edad Aparente ..... Color del Cutis
- Color del Cabello ..... Estatura Aproximada
- Complexión ..... Aspecto Social
- Señas particulares

~~100167~~

Ficha confeccionada en Montevideo **el** 29 de Enero de 1965.

072020

ACTIVIDADES

(1) Laborales: Profesión [illegible] Lugar de trabajo Apostadero Florida

Cargo ..... Antigüedad .....

Otras Actividades .....

(2) Políticas: Ideología ..... Actuación .....

Antecedentes .....

Antecedentes familiares .....

(3) Sociales: Estado Civil ..... Religión ..... Figuración .....

Grado Instrucción ..... Lugares que frecuenta .....

(4) Económicas: Situación ..... Capital aprox. ..... Vehículo ..... marca y N.o

Otros datos .....

Datos Complementarios .....

Apreciación Personal Gral. .....

.....

.....

F.155. GONSALVEZ **FICHA COMPLEMENTARIA** JOSE MARIA F33

Documento		072020 Antecedentes
Fecha	**Origen**	
20-XI-964	B-75(1)D-764 El Popular.-	Formula declaraciones con motivo de la colecta de los $ 6.000.000 para este diario, expresando entre otras cosas que este diario es de la clase obrera y cuando lo han necesitado siempre esta allí y ahora que el diario los necesita a ellos también estarán presentes.-

072021-9

MINISTERIO DE DEFENSA NACIONAL
S. I. D.

Dep. I Secc. I
Sub - Secc. A/N
Ficha Nro. 26 AGO. 1975

GONSES — Leoni D.
Apellidos — Nombres

DOCUMENTOS: C/C ..... Serie ..... Nro. C/I. ..... Nro. ..... Dpto.

OTROS DOC. ..... Pasaporte ..... Lib. Enrol. ..... etc.

NACIMIENTO: 54 años (1968) — Uruguay
Fecha — Lugar

DOMICILIO: Calderón de la Barca - Colón — Dpto. Montevideo (1968)
Calle — Nro. — Teléf. — Ciudad o Localidad

PROFESION U OCUPACION: Ama de casa.

LUGAR: ..... CARGO: .....

IDEOLOGIA POLITICA: COMUNISTA — CLASIFICACION: .....

DATOS COMPLEMENTARIOS: ..... Est. Civil ..... Hijos

Otros familiares

F52

Fecha	Documentos	072021 ANTECEDENTES A REGISTRAR
20-6-74	Doc.1493	-Afiliado al Partido Comunista el 16.07.68 con el No.32845.- (Microfilm incautado a RODNEY ARISMENDI).-EVAL.: B - 2.-(U)

072022-7

MINISTERIO DE DEFENSA NACIONAL
S. I. D.

Dep. I Secc. I
Sub - Secc. G
Ficha Nro._____ Confec. 9.10.72

[redacted] LEO
Apellidos Nombres

DOCUMENTOS: C/C_____ C/I_____
Serie Nro. Nro. Dpto.

OTROS DOC. _____
Pasaporte Lib. Enrol. etc.

NACIMIENTO _____
Fecha Lugar

DOMICILIO: _____
Calle Nro. Teléf. Ciudad o Localidad

PROFESION U OCUPACION: Estudiante de 1er. año de Medicina en Preparatorios Nocturno.

LUGAR: _____ **CARGO:** _____

IDEOLOGIA POLITICA _____ **CLASIFICACION** _____

DATOS COMPLEMENTARIOS _____
Est. Civil 37807 Conyuge Hijos

Otros familiares

82

Fecha	Documentos	072022 ANTECEDENTES A REGISTRAR
13.7.67	79.-80	1957.-Delegado de clase de la A.E.L. F Blanca. 1958.-Ejecutivo Suplente y por elecciones titular de A.E.L. Blanca, Secretario de Relaciones. 1961.-Colaborador de la Comisión de Cultura de AEP Nocturno. 1962.-Directiva de AEPN, Secretario de Relaciones. Integrante de la [illegible] ción de AEPN, al C. Federal de FESM. Integrante dela Comisión de [illegible] ficación de la campaña financiera del Centro. Integrante de [illegible] de Movilizaciones. Delegado del Movimiento de Ayuda al pueblo [illegible] y movimiento pro-liberación del guerrillero H. Blanco. 1963.-Integrante de 3 Comités de Movilización. 1964.-Integrante de Comisión Especial de Auto-Defensa del Centro ante el peligro de Golpe de Estado. Convencional. 1965.-Convencional(Suplente) Propuesto por: Liceo Las Piedras, Preparatorio Las Piedras, Liceo Florida, AEPN.(EE)

072023-5

SERVICIO DE INFORMACION DE DEFENSA

Dep. 1

V A R I O S

Confeccionado el 22.4.77

Apellidos	CONTANAROSSA TARSZYS
Nombres	Carlos Nicolás
Fecha de Nacimiento	24 años (1977)
Lugar de Nacimiento	Argentina
Est. Civil	Soltero
Cred. Cívica	Céd. Identidad 10.765.692 Argentina
Otros Documentos	
Ocupación	

F O T O

Padre

Madre

Domicilio* Av. 18 de Julio 937 -Hotel "Río de la Plata" Ciudad

Otros datos * Domiciliado accidentalmente.

64852

CHIESA Hnos. Ltda. - 2.500 - 9/75

FICHA COMPLEMENTARIA

DOCUMENTO		072023 ANTECEDENTES
Fecha	Origen	
7.4.77 PD. 7 a 7	305	30.3.77 -Detenido al explotarse información existente en la Brigada de Narcóticos. Según el Departamento de Interpol se encuentra requerido por las autoridades Argentinas por consumo y distribución de marihuana.- (DD)
7.4.77 PD. 7 a 7	306	31.3.77 -Al presumirselo vinculado a elementos subversivos argentinos, fue internado en el régimen de MPS por orden y a disposición del P. Ejecutivo.- (DD)
22.4.77 PD. 7 a 7	352	15.4.77 -Recuperó la libertad por disposición del JLI de 2do. Turno (DD)

NOMBRE [illegible] Daniel. Ğ - 299 072024-3

EDAD _____

DIRECCION _____

C. C. o C. IDENTIDAD [illegible]

NACIONALIDAD [illegible]

PROFESION _____

FECHA DE EXTRACCION [illegible] en la Provincia de [illegible], República Argentina. [illegible] (FALTA DOCUMENTO)

072024

OBSERVACIONES

82

072025-0

SERVICIO DE INFORMACION
DE DEFENSA

Confeccionado el 19-VIII-1970

Apellidos GONZAGA

Nombres RAíberto

Fecha de Nacimiento

Lugar de Nacimiento

Est. Civil

Cred. Cívica Ced. Identidad

Otros Documentos

Ocupación

Padre

Madre

Domicilio Ciudad

Otros datos

[illegible]

FICHA COMPLEMENTARIA

DOCUMENTO		ANTECEDENTES 072025
Fecha	Origen	
[illegible]	Lista 4000 F.Socialista	-8°Titular a la Junta Departamental de Salto.-
[illegible]	Lista 4190 U.Popular	-1er.Suplente del 9°Titular a la Junta Departamental de Salto.-
[illegible] 1971	Lista 4000 FIDL F.A.-	Candidato en el 29° lugar a la Junta Departamental por el sub-lema "MOVIMIENTO SOCIALISTA"; del FEC de Salto.-(J).
[illegible]	Lista 3000 [illegible] 4 de Oct. Salto	Candidato en el 11° lugar a la Junta Electoral, sub-lema Movimiento Socialista.-qq-.

072026-8

SERVICIO DE INFORMACION
DE DEFENSA
Dep. I

Confeccionado el 19-VIII-1970

[illegible]

Apellidos GONZAGA BELTRAMELLI (1)

Nombres Carlos Humberto (2)

Fecha de Nacimiento

Lugar de Nacimiento

Est. Civil

Cred. Cívica Ced. Identidad 49.302 Salto (3)

Otros Documentos

Ocupación

Padre

Madre

Domicilio Ciudad

Otros datos

~~109170~~

FICHA COMPLEMENTARIA

DOCUMENTO		72026 ANTECEDENTES
Fecha	Origen	
[illegible]	Lista 4000 [illegible]	-44 Titular a la Junta Departamental de Salto.-
[illegible]	Lista 4000	-Candidato en el 76.lugar a la Junta Departamental por el dpto.de Salto sub lema Mov. Socialista.(SS).-
23/11/71	D.0698	- Indica lo mismo que el documento anterior. Indica: (1 y 2) Eval.B-2 (MM).-

MINISTERIO DE DEFENSA NACIONAL 072026

S. I. D.

28 JUL. 1975

Dep. I Secc. I

Sub - Secc. G

Ficha Nro. ____ Confec. ____

GONZAGA BELTRAMELLI (1) Carlos Humberto (2)

Apellidos Nombres

DOCUMENTOS: C/C J.A.E. 4.011 (3) C/I. 49.302 (4) Salto

Serie Nro. Nro. Dpto.

OTROS DOC. ____

Pasaporte Lib. Enrol. etc.

NACIMIENTO: 11.5.946 (5) Salto (6)

Fecha Lugar

DOMICILIO: San Eugenio 299 (7) Dpto. SALTO

Calle Nro. Teléf. Ciudad o Localidad

PROFESION U OCUPACION: Funcionario

LUGAR: Caja Asig. Fam. Salto CARGO: ____

IDEOLOGIA POLITICA: Socialista CLASIFICACION: ____

DATOS COMPLEMENTARIOS: ____

Est. Civil Conyuge Hijos

Hijo de: Luis Eduardo y Elbia Sabina (8)

Otros familiares

Fecha	Documentos	072026 ANTECEDENTES A REGISTRAR
22.7.75	D. 1288	Funcionario de la Caja de Asignaciones Familiares de la Cdad. de Salto (Dpto.Salto), Auxiliar 3ero.- Figura como 76° Suplente a la Junta Departamental de la Lista 4000por el Movimiento Socialista en las elecciones de 1971.- Evaluación A-1.-(I).-
21.5.81. 004/81 cia.	CHCP.Nº. PERMANEN SALTO.-	-24.12.81.En el día de la fecha se contestó dicha Constancia a nombre del causante, solicitada por la Dirección General de la Seguridad Social, para su Permanencia Indica del (1) al (6).- (Q) ANOTACIONES DEL DPTO.Nº.3 DE LA DII: 11.7.977:Según informe Nº.041 del 16.6.977 del Consejo Central de Asignaciones Familiares-Sector Información, el titular registra la siguiente anotación:Año 1966;Figura como 44 titular a la Junta Departamental de Salto, lista 4000 del Partido Socialista, en las elecciones nacionales del año en curso.- 24.9.79:Candidato del Sector Socialista, Sub-Lema "Movimiento Socialista" Lista 3000, 4000, a la Junta Departamental de Salto en las elecciones de 1966.-
16.1.83	31109/19	Indica IDEM. Doc.1288/75.-Eval.A-2.-(FE)

SERVICIO DE INFORMACION
DE DEFENSA
Dep. 1

F31

072027-6 Confeccionado el _____

VARIOS

FOTO

Apellidos GONZAGA BELTRAMELLI (1)

Nombres Luis

Fecha de Nacimiento 25/II/941.- (2)

Lugar de Nacimiento _____

Est. Civil _____

Cred. Cívica JAE No.3374 (3) Céd. Identidad 41.999 (4)

Ctros Documentos _____

Ocupación Doctor (Médico)

Padre _____

Madre _____

Domicilio Florencio Sanchez 183 Ciudad Salto

Otros datos _____

FICHA COMPLEMENTARIA PSL

DOCUMENTO		072027 ANTECEDENTES
FECHA	ORIGEN	
16-V-74	Doc. 1072	-Figura en una relación de Médicos Docentes de la Facultad de Medicina adheridos al Frente Amplio.- (UU) Eval. A-1.-
11/XI/974	Mem.(A)No. 1543/74	- Indica 1 al 4.-(Z)
2/XII/74	Mem.(A) 1678/74.-	- (GG).-
7.7.75	Doc.1221	Figura en una mómina de elementos Izquierdistas. Y médicos que apoyan al F. Amplio. (BB).

07202/ F53

SERVICIO DE INFORMACION DE DEFENSA

Dep. 1

V A R I O S

Confeccionado el .....

Apellidos .....

Nombres Luis

Fecha de Nacimiento .....

Lugar de Nacimiento .....

Est. Civil .....

Cr. d. Cívica ..... Céd. Identidad .....

Otros Documentos .....

Ocupación .....

F O T O

Padre .....

Mad-e. .....

Domicilio ..... Ciudad .....

Otros datos: .....

.....

.....

64385

chiesa hnos. - 4 000 - 5/77

FICHA COMPLEMENTARIA

F35

DOCUMENTO		072027 ANTECEDENTES
Fecha	Origen	
26.11.71	"[illegible]" (Pag.28)	Firmante de un manifiesto de adhesión de médicos al "Frente Amplio".-([illegible])
16.5.74	Doc.1072	Indica lo mismo que lo anterior.-([illegible])

MINISTERIO DE DEFENSA NACIONAL
S. I. D.

072027
30 ABR. 1975

F35

Dep. I Sec. I
Sub - Sec. G
Ficha Nro. ____ Confec. ____

GONZAGA — Apellidos
LUIS — Nombres

DOCUMENTOS. C/C ____ Serie ____ Nro. C/I. ____ Nro. ____ Dpto.

OTROS DOC. ____ Pasaporte ____ Lib. Enrol. ____ etc.

NACIMIENTO: ____ Fecha ____ Lugar

DOMICILIO: ____ Calle ____ Nro. ____ Telef. ____ Ciudad o Localidad

PROFESION U OCUPACION: Médico

LUGAR: ____ CARGO: ____

IDEOLOGIA POLITICA: Izquierdista CLASIFICACION: ____

DATOS COMPLEMENTARIOS: ____ Est. Civil ~~3780~~ Conyuge ____ Hijos

____ Otros familiares

Fecha	Documento	072027 ANTECEDENTES A REGISTRAR
7.1.75	3316	Sindicado como ultraizquierdista.- Evaluación C-4.-(E).-
31.7.75	D.1188	-Integra una relacion de personas que no fueron tenidas en cuenta para ocupar cargos en las Oficinas de la Comisión Técnica Mixta de Salto Grande o en la firma consultora Main Asociados, por poseer antecedentes negativos.- (G.G)
29.4.83		Memo(A)3050/82(7a.parte) para DINAMP.-(i).-

072028-4

SERVICIO DE INFORMACION
DE DEFENSA
Dep. 1

V A R I O S

Confeccionado el 8 de Agosto de 1973

Apellidos GONZAGA

Nombres Luis Alberto

Fecha de Nacimiento

Lugar de Nacimiento

Est. Civil

Cred. Cívica Céd. Identidad

Otros Documentos

Ocupación

FOTO

Padre

Madre

Domicilio Ciudad

Otros datos

Imp. CHIESA Hnos. Ltda. 4.000 - 11 - 72

FICHA COMPLEMENTARIA

52

DOCUMENTO		072028 ANTECEDENTES
Fecha	Origen	
Año 1971	Lista 4000 PDC F.A	-Candidato en el 17º lugar, como Suplente a la Junta Departamental por el sub-lema "MOVIMIENTO NACIONALISTA" del PDC de Salto (J).-

SERVICIO DE INFORMACION
DE DEFENSA
Dep. 1

072029-2

Confeccionado el 13.8.73

V A R I O S

F O T O

Apellidos GONZAGA

Nombres Lujén

Fecha de Nacimiento

Lugar de Nacimiento

Est. Civil

Cred. Cívica Céd. Identidad

Otros Documentos

Ocupación

Padre

Madre

Domicilio Ciudad

Otros datos

~~61857~~

Imp. CHIESA Hnos. Ltda. 4.000 - 11 - 72

FICHA COMPLEMENTARIA

DOCUMENTO		072029 ANTECEDENTES
Fecha	Origen	
1971.	Lista 4000.-	Candidato en el 56.lugar a la Junta Departamental por el dpto.de Salto sub lema Movimiento Socialista.(SS)
1971.	Lista 3000	Candidato en el 24.lugar a la Junta Electoral sub lema Mov. Socialista.qq.

CENTRO DE INFORMACION
DE DEFENSA
Dep. 1

072030-0

Confeccionado el 5.5.73

VARIOS

TOTO

Apellidos GONZAGA GONZALEZ PEREZ

Nombres Milton

Fecha de Nacimiento 9.12.933

Lugar de Nacimiento Montevideo

Est. Civil

Cred. Cívica Céd. Identidad 543.404

Otros Documentos

Ocupación Arq.

Padre

Madre

Domicilio Copérnico No.5916. Ciudad

Otros datos

64338

CHIESA Hnos. Ltda. - 8.100 - 3 - 72

FICHA COMPLEMENTARIA

DOCUMENTO		0/2030 ANTECEDENTES
Fecha	Origen	
24.08.72	D.3765	El dia 19 de setiembre p.pdo. llego procedente de Chile en vuelo de la Comp. S.A.S. estuvo en Chile en calidad de turista/38/
16.05.83	10347/82	- Figura en una relacion de personas refugiadas en Brasil al amparo de ACNUR. EVAL A-2 (B).

MINISTERIO DE DEFENSA NACIONAL

S. I. D.

072031-8

F31

Dep. I 31.7.74 Secc, I

Sub - Secc. G

Ficha Nro.____ Confec.____

GONZAGA — Apellidos

Rúben Artigas — Nombres

DOCUMENTOS: C/C.____ (Serie / Nro.) C/I. 975.914 (Nro. / Dpto.)

OTROS DOC.____ (Pasaporte / Lib. Enrol. / etc.)

NACIMIENTO: 7.1.35 (Fecha) Dpto. Montevideo (Lugar)

DOMICILIO: Oficial "2" 1830 (Calle / Nro.) Telef. Dpto. MONTEVIDEO (Ciudad o Localidad)

PROFESION U OCUPACION: Obrero de la Secc. Frío

LUGAR: Frigorífico Victoria CARGO:____

IDEOLOGIA POLITICA: IZQUIERDA RADICAL CLASIFICACION: DIRIGENTE

DATOS COMPLEMENTARIOS:____ (Est. Civil / Conyuge / Hijos)

Otros familiares

F52

Fecha	Documen.	0/203 ANTECEDENTES A REGISTRAR
9.6.74	D. 1497	Vocal de la Unión Obrera del Castro (Frig. Victoria), de orientación ideológica Izquierda Radical.- Evaluación A-1.-(I).-
24.6.74 JPM PE	D.1534 07.00 a 07.00	Detenido el día 29.5.74 conjuntamente con otros empleados del frigorífico Nacional en averiguación de un mitin realizado en ese frigorífico.-(SS)-
5.6.74	Doc.1358	Fué puesto en libertad.-(SS)-
4.12.74 JPM PE	D.3107 07.00 a 08.00	Fué detenido el 1.12.74 en averiguación de haber participado en un paro por parte de los obreros del frigorífico VICTORIA, por espacio de 30 minutos y en el transcurso del mismo efectuaron una asamblea.-(SS)-
10.12.74 JPM PE	D.3150 07.00 a 07.00.-	El 6.12.74 fué internado en el Cilindro Municipal en el marco de las Medidas Prontas de Seguridad.-(SS)-

SERVICIO DE INFORMACION
DE DEFENSA
Dep. 1

072032-6

Confeccionado el 18/VII/72

VARIOS

FOTO

Apellidos GONZALBO

Nombres Armín

Fecha de Nacimiento 9 de diciembre de 1934. (2)

Lugar de Nacimiento Montevideo. (3)

Est. Civil

Cred. Cívica Céd. Identidad

Otros Documentos

Ocupación ARQUITECTO

Padre

Madre

Domicilio Orinoco No.5225. (3) Ciudad

Otros datos

54389

CHIESA Hnos. Ltda. - 8.000 - 3 - 72

FICHA COMPLEMENTARIA

52

DOCUMENTO		072032 ANTECEDENTES
Fecha	Origen	
[illegible]/VII/72	Marcha	- Efectuó el plano para la construcción de un local del Frente Amplio en Volteadores y Almirón.-(GG).
24.10.72.	Doc. 3765.	Arribó al Aeropuerto Nal.de Carrasco el 23 de septiembre de 1972,procedente de S.de Chile,vía S.A.S.. (1). (Indica 1 al 3).

072033-4

SERVICIO DE INFORMACION DE DEFENSA

Dep. 1

Confeccionado el 17.7.75

V A R I O S

FOTO

Apellidos GONZALBO

Nombres Enrique

Fecha de Nacimiento

Lugar de Nacimiento

Est. Civil

Cred Cívica Céd. Identidad

Otros Documentos

Ocupación Func. de ANCAP -

Padre

Madre

Domicilio Mariscal Solano Lopez.- Ciudad

Otros datos

~~64361~~

Imp. CHIESA Hnos. Ltda. 10.000 - 12 - 73

Fs 2

FICHA COMPLEMENTARIA

DOCUMENTO		072033 ANTECEDENTES
Fecha	Origen	
14.6.75	Doc. 1084	Frente amplista. Activista. Distribuye al información que le pasa el Ing. comunista LUCAS.-qq-.Ev.:B-6.-

SERVICIO DE INFORMACION
DE DEFENSA
Dep. 1

072034-2

F 1

Confeccionado el 8.5.73.

VARIOS

FOTO

Apellidos GONZALBO ALVAREZ

Nombres María Isabel

Fecha de Nacimiento 30 de octubre de 1943.

Lugar de Nacimiento Montevideo.

Est. Civil

Cred. Cívica Céd. Identidad

Otros Documentos

Ocupación Labores

Padre

Madre

Domicilio Orinoco No.5225. Ciudad

Otros datos

67364

Imp. CHIESA Hnos. Ltda. 4.000 - 11 - 72

FICHA COMPLEMENTARIA

DOCUMENTO		072034 ANTECEDENTES
Fecha	Origen	
24.10.72.	Doc. 3765.	Arribó al Aeropuerto Nal.de Carrasco el 19 de setiembre de 1972,procedente de S.de Chile,vía S.A.S._ (V).

072035-9

731

JUNTA DE COMANDANTES EN JEFE

S. I. D.

VARIOS

Dep. I Secc. I

Sub Secc. A/N

Ficha Nº ..... Confec. 12.07.82

GONZALEA GONZALEZ — Francisco Heber

Apellidos — Nombres

DOCUMENTOS: C/C. ..... C/I. 1.440.700

Serie Nº Nº Dpto.

OTROS DOC. .....

Pasaporte Lib. Enrol. etc.

NACIMIENTO: 24 años (1980) — Oriental

Fecha Lugar

DOMICILIO: Neyra 3608 — Montevideo

Calle Nº Teléf. Ciudad o Localidad

PROFESION U OCUPACION: .....

LUGAR: ..... CARGO: .....

IDEOLOGIA POLITICA: ..... CLASIFICACION: .....

DATOS COMPLEMENTARIOS Casado

Est. Civil Cónyuge Hijos

.....

Otros familiares

~~172835~~

Fecha	Documentos	072035 ANTECEDENTES A REGISTRAR
20.10.80 P.D.N°.298/80/DII	D.1995	19.10.80 - Detenido en la fecha, al parecer sería integrante de un "ovimiento Vanguardia de la Juventud Nacionalista es indagado sobre el funcionamiento de un aparato de "Seguridad" denominado "Comando Coordinador Operativo". Se inspeccionó su domicilio con resultados negativos.- Participó en una reunión llevada a cabo el 12 del corriente en el Club de Tiro de Manuel Perez esq. Havre, por integrantes de un grupo denominado "Vanguardia Nacionalista". Dicha reunión estaba debidamente autorizada.-(NN)

072036-7

MINISTERIO DE DEFENSA NACIONAL
S. I. D.

Dep. I Secc. I

Sub Secc. A/N

Ficha Nro. _____ Confec. 19.I.76

GONZALEZ _____ _____

(a) "POLO". Apellidos Nombres

DOCUMENTOS: C/C _____ C/I. _____

Serie Nro. Nro. Dpto.

OTROS DOC. _____

Pasaporte Lib. Enrol. etc.

NACIMIENTO: _____

Fecha Lugar

DOMICILIO: _____

Calle Nro. Teléf. Ciudad o Localidad

PROFESION U OCUPACION: _____

LUGAR: _____ CARGO: _____

IDEOLOGIA POLITICA: ~~Comunista~~ _____ CLASIFICACION: _____

DATOS COMPLEMENTARIOS: _____

Est. Civil Cónyuge Hijos

~~10522~~

Otros familiares

F3

Fecha	Documentos	072036 ANTECEDENTES A REGISTRAR
18/XII/75	Doc.2134.	- En base a declaraciones de ALBACETE PINTOS Daniel detenido cuando èfectuaba una pintada conjuntamente con otro de apellido BRITOS, surge el nombre del mencionado. Ya ha sido identificado no habiéndose logrado aún su captura. Se desempeña como Secretario de Finanzas de la Seccional Puerto del P.Comunista. (Y).=

S. I. D. 072037-5

Sub - Secc. A/N.
Ficha Nro. ____ Confec. 24/8/75

GONZALEZ _____ _____
Apellidos Nombres

DOCUMENTOS: C/C. _____ C/I. _____
Serie Nro. Nro. Dpto.

OTROS DOC. _____
Pasaporte Lib. Enrol. etc.

NACIMIENTO; _____
Fecha Lugar

DOMICILIO: _____
Calle Nro. Teléf. Ciudad o Localidad

PROFESION U OCUPACION: INGENIERO AGRONOMO. CX30. "LA RADIO"

LUGAR: _____ CARGO: _____

IDEOLOGIA POLITICA: Comunista _____ CLASIFICACION: _____

DATOS COMPLEMENTARIOS: _____
Est. Civil Cónyuge Hijos

_____
Otros familiares ~~108171~~

952

Fecha	Documentos	072037 ANTECEDENTES A REGISTRAR
10/5/75	D.788	Es entrevistado por EXEQUIEL CALDAS.- Trabaja en CX 30 "La Radio" ex "RADIO NACIONAL", comprometiéndose a hacer llegar propaganda en una cinta grabada de manera que paulatinamente se fuera infiltrando en las emisoras locales COMUNISTA.-(J) Ev.B-2.

Ficha confeccionada el 7/11/74 072038-3

MINISTERIO DE DEFENSA NACIONAL

S. I. D.

Dep. 1 E. Sec. 1

Sub - Secc. A/N

Ficha Nro. ..... Confec. .....

GONZALEZ

Apellidos ..... Nombres .....

DOCUMENTOS: C/C. ..... Serie ..... Nro. ..... C/I. ..... Nro. ..... Dpto. .....

OTROS DOC. ..... Pasaporte ..... Lib. Enrol. ..... etc. .....

NACIMIENTO: ..... Fecha ..... Lugar .....

DOMICILIO: ..... Calle ..... Nro. ..... Teléf. ..... Ciudad o Localidad .....

PROFESION U OCUPACION: .....

LUGAR: ..... CARGO: .....

IDEOLOGIA POLITICA: ..... CLASIFICACION: ~~123496~~

DATOS COMPLEMENTARIOS: ..... Est. Civil ..... Cónyuge ..... Hijos .....

..... Otros familiares .....

352

Fecha	Documentos	072038 ANTECEDENTES A REGISTRAR
11/7/74	1689	Según declaraciones del procesado Adelo ARAUJO CALLERO, el mencionado GONZALEZ, junto con otros, es uno de los directivos de un grupo sedicioso y planeaban la fuga del Penal de Punta Carretas de los sediciosos con mayor condena. (VV).-

072039-1

4 OCT. 1974

MINISTERIO DE DEFENSA NACIONAL

S. I. D.

Dep. I Secc. I

Sub - Secc. G

Ficha Nro. ____ Confec. ____

GONZALEZ

Apellidos Nombres

DOCUMENTOS: C/C. ____ C/L. ____

Serie Nro. Nro. Dpto.

OTROS DOC. ____

Pasaporte Lib. Enrol. etc.

NACIMIENTO: ____

Fecha Lugar

DOMICILIO: ____

Calle Nro. Teléf. Ciudad o Localidad

PROFESION U OCUPACION: Empleado

LUGAR: CAMPOMAR CARGO: ____

IDEOLOGIA POLITICA: ____ CLASIFICACION: Delegado

DATOS COMPLEMENTARIOS: ____

Est. Civil 2769- Conyuge Hijos

Otros familiares

9752

Fecha	Documentos	072039 ANTECEDENTES A REGISTRAR
15.8.78	2365	Figura en información obtenida en interrogatorios realizados a detenidos gremiales en la E.A.y S. (K)

SERVICIO DE INFORMACIONES 072040-9 Confeccionado el 24.9.73
DE DEFENSA

Dep. 1

VARIOS

FOTO

Apellidos GONZALEZ

Nombres

Fecha de Nacimiento

Lugar de Nacimiento

Est. Civil

Cred. Civica Céd. Identidad

Ctros Documentos

Ocupación Maestro de la Escela Nro.6 de Villa Soriano

Padre

Madre

Domicilio Ciudad

Otros datos

C82364

FICHA COMPLEMENTARIA

F52

DOCUMENTO		072040 ANTECEDENTES
FECHA	ORIGEN	
17.8.72	Doc. 2553	Concurre conjuntamente con el maestra de la Escuela Nro. 15 de la misma localidad a reuniones que se realizan en la casa del Crol. Ruffino.qq.

MINISTERIO DE DEFENSA NACIONAL 072041-7

S. I. D.

Dep. I Secc. I

Sub-Secc. G

Ficha Nº ..... Confec. .....

GONZALEZ
Apellidos Nombres

DOCUMENTOS: C|C ..... C|I .....
Serie Nº Nº Dpto.

OTROS DOC.: .....
Pasaporte Lib. Enrol. etc.

NACIMIENTO: .....
Fecha Lugar

DOMICILIO: .....
Calle Nº Telef. Ciudad o Localidad

PROFESION U OCUPACION: Bancario

LUGAR: Banco República **CARGO** .....

IDEOLOGIA POLITICA ..... **CLASIFICACION** .....

DATOS COMPLEMENTARIOS .....
Est. Civil 3 Hijos Conyuge Hijos

.....
otros familiares

32

FECHA	DOCUMENTOS	072041 ANTECEDENTES A REGISTRAR
20.X.69	.76/103.	Integrante de los personales del Banco de la República Oriental del Uruguay Casa Central Sección firmas Hall Central. Figura en una relación de activistas de dicho Banco en la cual esta sindicado como activista de izquierda.

SERVICIO DE INTELIGENCIA
División I
(Seguridad)

MINISTERIO DE DEFENSA NACIONAL
SERVICIO DE INFORMACION DE DEFENSA
M/F
I.A 07204295

Sección
Act. Ant. Nac.
Ficha N.º

Nombres y Apellidos: GONZALEZ

Fecha de Nacimiento:

Lugar de Nacimiento:
(País - Ciudad o Localidad - etc.)

Cred. Civ.: Serie N.º Ced. Identidad:

Otros documentos:
(Pasaporte - Libreta Enrolam. - etc.)

Foto

Domicilio:
(Ciudad o Localidad) (Calle) (N.º) (Telef.)

Filiación
- Edad Aparente
- Color del Cutis
- Color del Cabello
- Estatura Aproximada
- Complexión
- Aspecto Social
- Señas particulares

Ficha confeccionada en Montevideo el 17 de diciembre de 1965.-

072042

ACTIVIDADES

(1) Laborales: Profesión Empl.Bancario. Lugar de trabajo Casa Central B.R.O.U.-

Cargo Sec.Firmas.- Antigüedad .....

Otras Actividades .....

(2) Políticas: Ideología ..... Actuación .....

Antecedentes .....

Antecedentes familiares .....

(3) Sociales: Estado Civil ..... Religión ..... Figuración .....

Grado Instrucción ..... Lugares que frecuenta .....

(4) Económicas: Situación ..... Capital aprox. ..... Vehículo ..... marca y N.o

Otros datos .....

Datos Complementarios .....

Apreciación Personal Gral. .....

FICHA COMPLEMENTARIA GONZALEZ

Documento		072042 Antecedentes
Fecha	Origen	
10/X/1965.-	76/103.-	-Integrante de los Personales del Banco de la República Oriental del Uruguay(Casa Central-Sección Firmas-Hall Central).- -Figura en una relación de activistas de dicho Banco,en el cual está sindicado como activista izquierdista.-

SERVICIO DE INFORMACION DE DEFENSA
Dep. 1

072043-3

Confeccionado el 5 DIC. 1973

VARIOS

FOTO

Apellidos GONZALEZ

Nombres

Fecha de Nacimiento

Lugar de Nacimiento

Est. Civil

Cred. Civica Céd. Identidad

Ctros Documentos

Ocupación Telegrafista de la Est. de Punta Carretas.

Padre

Madre

Domicilio Ciudad

Otros datos

~~64368~~

FICHA COMPLEMENTARIA

752

DOCUMENTO		072043 ANTECEDENTES
FECHA	ORIGEN	
8.VIII.73	Doc.2239	Es telegrafista de la Est. de Puntas Carretas. E[illegible] afiliado al partido Comunista. junto a otro telegrafista de nombre FERRAZZINI Héctor.-(SS)= E. B.-6.

SE CONSTATA LA FALTA FICHA CARATUL[redacted]

NOMBRE

FECHA	ORIGEN	AL MOMENTO DE LA UNIFICACIÓN: ANTECEDENTES
		GONZALEZ _ ———

[redacted] DE INFORMACIONES
DE DEFENSA
Dep. 1

072045-8

Confeccionado el 30.3.73.

CARLOS

FOTO

Apellidos GONZALEZ

Nombres (a) "Patita"

Fecha de Nacimiento

Lugar de Nacimiento

Est. Civil

Cred. Civica Céd. Identidad

Otros Documentos

Ocupación

Padre

Madre

Domicilio Ciudad

Otros datos Criadero de pollos sito en el camino que pasa al Norte del Campo de la Rural, que parte de la Comisaría 2da.

64863 CHILENA Hnos. Ltda. - 8.000 - 3 - 72

FICHA COMPLEMENTARIA

Fs 2

DOCUMENTO		072045 ANTECEDENTES
Fecha	Origen	
17.10.72.	Doc. 3587.	Posee un criadero de pollos, conjuntamente con FIORENZA. Dicho establecimiento es sospechoso.- (W).

072046-6

MINISTERIO DE DEFENSA NACIONAL
S. I. D.

Dep. 1 E 75/1 Sec. 1
Sub-Secc. A/N
Ficha Nº____ Confec 6/6/73

GONZALEZ
Apellidos

Nombres

(a) "Palito"

DOCUMENTOS: C/C. _____ C/I _____
Serie Nro. Nro. Dpto.

OTROS DOC. _____
Pasaporte Lib. Enrol. etc.

NACIMIENTO: _____
Fecha Lugar

DOMICILIO: _____
Calle Nro. Teléf. Ciudad o Localidad

PROFESION U OCUPACION: _____

LUGAR: _____ CARGO: 143497

IDEOLOGIA POLITICA: _____ CLASIFICACION: _____

DATOS COMPLEMENTARIOS: _____
Est. Civil Cónyuge Hijos

_____
Otros familiares

F52

Fecha	Documentos	072046 ANTECEDENTES A REGISTRAR
21/5/73	0.1164	Es integrante del P.C.R. y funciona en el Sector Ferroviario junto a: Carlos María y Eduardo Bertoni y un tal Torres.-(GG).-

072047-4

JUNTA DE COMANDANTES EN JEFE

S. I. D.

Dep. I Secc. 1

Sub Secc. A/N

Ficha N.° Confec. 10/08/83

GONZALEZ .....

Apellidos Nombres

DOCUMENTOS: C/C. ..... C/I. .....

Serie N.° N.° Dpto.

OTROS DOC. .....

Pasaporte Lib. Enrol. etc.

NACIMIENTO: .....

Fecha lugar

DOMICILIO: .....

Calle N.° Teléf. Ciudad o Localidad

PROFESION U OCUPACION: .....

LUGAR: ..... CARGO: .....

IDEOLOGIA POLITICA: ..... CLASIFICACION: "P.C." .....

DATOS COMPLEMENTARIOS: .....

Est. Civil Cónyuge Hijos

.....

Otros familiares

~~193165~~

Fecha	Documentos	072047 ANTECEDENTES A REGISTRAR 32
10/08/83	D.26314 Pág.3132	-1971/1978.En información referente al "P.C.", obtenida por el Dpto.III/S.I.D., en éste período, se establece: Integrante del Partido Comunista. JULIO/977.Integrante de la Seccional "Propaganda" de la "U.J.C.". EVAL.A-2 (P).-

SERVICIO DE INTELIGENCIA
División I
(Seguridad)

MINISTERIO DE DEFENSA NACIONAL
SERVICIO DE INFORMACION DE DEFENSA
M/F
I.A. 072048-2

Fs1
Sección
Act. Ant. Nac.
Ficha N.º 1659-

Nombres y Apellidos: GONZALEZ de BERMEJO

Fecha de Nacimiento:

Lugar de Nacimiento:
(País - Ciudad o Localidad - etc.)

Cred. Civ.: Serie ..... N.º ..... Ced. Identidad:

Otros documentos:
(Pasaporte - Libreta Enrolam. - etc.)

Foto

Domicilio:
(Ciudad o Localidad) (Calle) (N.º) (Telef.)

Filiación
- Edad Aparente ..... Color del Cutis
- Color del Cabello ..... Estatura Aproximada
- Complexión ..... Aspecto Social
- Señas particulares

Ficha confeccionada en Montevideo el 9 de mayo de 1966.-

072048

ACTIVIDADES

(1) Laborales: Profesión ..... Lugar de trabajo .....

Cargo ..... Antigüedad .....

Otras Actividades .....

.....

(2) Políticas: Ideología ..... Actuación .....

Antecedentes .....

Antecedentes familiares .....

(3) Sociales: Estado Civil ..... Religión ..... Figuración .....

Grado Instrucción ..... Lugares que frecuenta .....

(4) Económicas: Situación ..... Capital aprox. ..... Vehículo ..... marca y N.o

Otros datos .....

Datos Complementarios .....

Apreciación Personal Gral. .....

.....

.....

Hoja complementaria

072048 Antecedentes

1.-Usó de la palabra en sesto político del [illegible] las calles Isla de Flores y Cuarsim.-

072043-0

FE

MINISTERIO DE DEFENSA NACIONAL
S. I. D.

20 AGO. 1973

Dep. I Secc. I
Sub - Secc. G
Ficha Nro. ____ Confec. ____

[redacted] de TORRE _____
Apellidos Nombres

DOCUMENTOS: C/C. _____ C/I. _____
Serie Nro. Nro. Dpto.

OTROS DOC. _____
Pasaporte Lib. Enrol. etc.

NACIMIENTO: _____
Fecha Lugar

DOMICILIO: _____
Calle Nro. Telef. Ciudad o Localidad

PROFESION U OCUPACION: Profesora Historia

LUGAR: Liceo Nº20 CARGO: _____

IDEOLOGIA POLITICA: _____ CLASIFICACION: Activista activa

DATOS COMPLEMENTARIOS: _____
Est. Civil 3784 Conyuge Hijos

Otros familiares

F 52

072049

Fecha	Documentos	ANTECENDENTES A REGISTRAR
15.8.73	2378	Esta persona habría dictado clase el día 1.8.73 con una inscripción en el pizarrón que incitaba al paro general del 02/8/73, esta profesora es la principal militante activista de este Liceo.-(G)
04/04/74	11941 / 82	-POSEE ANTECEDENTES EN EL C.N.I.- EVAL - A - 1.Cc0) INDICA ( ) ( ) ( )
	PAG. 2206	

072050-8

F51

MINISTERIO DE DEFENSA NACIONAL
S. I. D.

Dep. I 7.10.74 Secc. I
Sub - Secc. G
Ficha Nro.____ Confec. ____

GONZALEZ ANZORENA
Apellidos

Nombres

DOCUMENTOS: C/C.____ C/I.____
Serie Nro. Nro. Dpto.

OTROS DOC. ____
Pasaporte Lib. Enrol. etc.

NACIMIENTO: ____
Fecha Lugar

DOMICILIO: ____ Dpto. MONTEVIDEO
Calle Nro. Telef. Ciudad o Localidad

PROFESION U OCUPACION: Jefe Admtivo. mdel S. M.

LUGAR: A.N.C.A.P. CARGO: ____

IDEOLOGIA POLITICA: ____ CLASIFICACION: Activista

DATOS COMPLEMENTARIOS: ____
Est. Civil Conyuge Hijos

Otros familiares

F.32

Fecha	Documentos	072050 ANTECEDENTES A REGISTRAR
20.8.73	D. 2449	Jefe Administrativo del Servicio Médico de ANCAP, y además activista.- Evaluación A-5.-(I).-
3.X.73	D. 3306	Actúa en coordinación para sembrar la disconformidad en los obreros y empleados de ANCAP, funcionario del Dpto. Médico.- Evaluación F-6.-(I).-

072051-6

SERVICIO DE INFORMACION DE DEFENSA

Dep. 1

V A R I O S

Confeccionado el 03.5.977

Apellidos GONZALEZ C[illegible]ONA

Nombres

Fecha de Nacimiento

Lugar de Nacimiento

Est. Civil

Cred Cívica ..... Céd. Identidad

Otros Documentos

Ocupación **Funcionario de ANCAP (Encarg. de Unidad)**

F O T O

Padre

Madre

Domicilio ..... Ciudad

Otros datos

64386

Imp. CHIESA Hnos. Ltda. 10.000 - 12 - 73

F32

FICHA COMPLEMENTARIA

DOCUMENTO		072051 ANTECEDENTES
Fecha	Origen	
14.5.75	Doc.1084	-Figura en una relación de funcionarios de ANCAP que trabajan para la izquierda. Eval.F-3.- (0)-

NOMBRE 072052-4 Fs1 No. BXX

FECHA	ORIGEN	ANTECEDENTES
		GONZALEZ DENIS.

CIVIL Y GOBIERNO

F21

JUNTA DE COMANDANTES EN JEFE
S. I. D.

072053-2

Dep. I Secc. I
Sub. Secc. [redacted]
Ficha N.º ..... Confec. 30.8.82

GONZALEZ FONTANA
Apellidos

Nombres

DOCUMENTOS: C/C ..... C/I. .....
Serie N.º N.º Dpto.

OTROS DOC. .....
Pasaporte Lib. Enrol. etc.

NACIMIENTO: .....
Fecha Lugar

DOMICILIO: Pablo María 1018
Calle N.º Teléf. Ciudad o Localidad

PROFESION U OCUPACION: .....

LUGAR: ..... CARGO: .....

IDEOLOGIA POLITICA: Blanco CLASIFICACION: Secretario Gral. Lista 51 Int. Com. de Relaciones de Por la Patria y Rocha.

DATOS COMPLEMENTARIOS: .....
Est.Civil Cónyuge Hijos

.....
Otros familiares

~~177220~~

F82

Fecha	Documentos	072053 ANTECEDENTES A REGISTRAR
24.8.82	D.18043	- Con motivo de que la Comisión de Relaciones de Por la Patria y Rocha decidió comunicarse con los dirigentes de Seccionales es que el día 15.8.82 Carlos PITA teniendo una lista de dichos dirigentes toma contacto con el causante, con el fin de comunicarle que esta en la Zona 4. Se estan realizando trabajos de conjunto referente a: -Relevamiento de gente del movimiento.y de materiales, Disponibilidad de autos y Grado de Disposición para el trabajo en Comisión. Al otro día vuelven a reunirse a efectos de que el causante conozca al grupo y organice el trabajo.- Eval.:F-6.- (MB)

072054-0

Fs1

SERVICIO DE INFORMACION DE DEFENSA

Dep. 1

V A R I O S

Confeccionado el 1º/II/78

Apellidos GONZALEZ IRIGUEN

Nombres

Fecha de Nacimiento

Lugar de Nacimiento

Est. Civil

Cred. Cívica ..... Céd. Identidad .....

Otros Documentos

Ocupación Estudiante liceal

F O T O

Padre

Madre

Domicilio ..... Ciudad .....

Otros datos:

64868

chiesa hnos. - 4 000 - 5/77

352

FICHA COMPLEMENTARIA

DOCUMENTO		072054 ANTECEDENTES
Fecha	Origen	
13/12/68	B.19-D.26	En la fecha establecida se realizó una reunión, (autorizada por Autoridades Policiales). Se presume que la vinculación ideológica de los concurrentes a la misma, sea tendenciosa, por ser estos los que normalmente intervienen en los actos organizados por grupos de ideología extrema izquierda.-(Eval.B-2)(LL).-

Ficha corregida el 7/5/1973.-

F51

MINISTERIO DE DEFENSA NACIONAL

S. I. D.

072055-7

Dep. 1 Sec. 1

Sub-Secc. A/N

Ficha Nº____ Confec.____

GONZALEZ LAGO

Apellidos Nombres

DOCUMENTOS: C/C. ____ Serie ____ Nro. C/I ____ Nro. ____ Dpto.

OTROS DOC. ____ Pasaporte ____ Lib. Enrol. ____ etc.

NACIMIENTO: ____ Fecha ____ Lugar

DOMICILIO: ____ Calle ____ Nro. ____ Teléf. ____ Ciudad o Localidad

PROFESION U OCUPACION: ____

LUGAR: ____ **CARGO:** ____

IDEOLOGIA POLITICA: ____ **CLASIFICACION:** ____

DATOS COMPLEMENTARIOS: ____ Est. Civil ____ Cónyuge ____ Hijos

1091175

____ Otros familiares

F 52

Fecha	Documentos	072055 ANTECEDENTES A REGISTRAR
16/X/1971	1-75-2468	Hízo uso de la palabra en un ácto realizado en la ciudad de Bella Unión, en proclamación de los candidatos de la lista 1001, por el departamento de Artigas, para las elecciones Naciojales del corriente año.-(PP).-

072056-5

731

SERVICIO DE INFORMACION
DE DEFENSA
Dep. 1

Confeccionado el 30/12/72

V A R I O S

FOTO

Apellidos GONZALEZ METHOL

Nombres

Fecha de Nacimiento

Lugar de Nacimiento

Est. Civil

Cred. Cívica Céd. Identidad

Otros Documentos

Ocupación Profesor y Doctor (Indica I)

Padre

Madre

Domicilio Ciudad

Otros datos

64378

Imp. CHIESA Hnos. Ltda. 4.000 - 11 - 72

F 52

FICHA COMPLEMENTARIA

DOCUMENTO		072056 ANTECEDENTES
Fecha	Origen	
9.5.72	915	Su finca es lindera a la finca sita en Millaan 3729(Tiene a la nuera prea;el hijo se escapó)tiene un terreno muy grande.Vecinos de esta quinta(del lado de la calle Reyes),oían hace un mes todas las noches a eso de las 3 a.m. ruidos como de excavación hasta que una noche sintieron uno muy fuerte,que fue el ultimo.- (DD)
20.7.68	MARCHA Nro.1411	-Integra nómina de entidades y personas que suscriben un manifiesto donde fundamentalmente se pronuncian contra el mantenimiento de las Medidas Prontas de Seguridad,expresando entre otros conceptos que las mismas han violado reiteradamente las libertades públicas.- (JJ) (Indica I)
14.4.78		Por Oficio 130/D-I./78 se contestó a la Oficina Central de Información de Personas.-(DO)

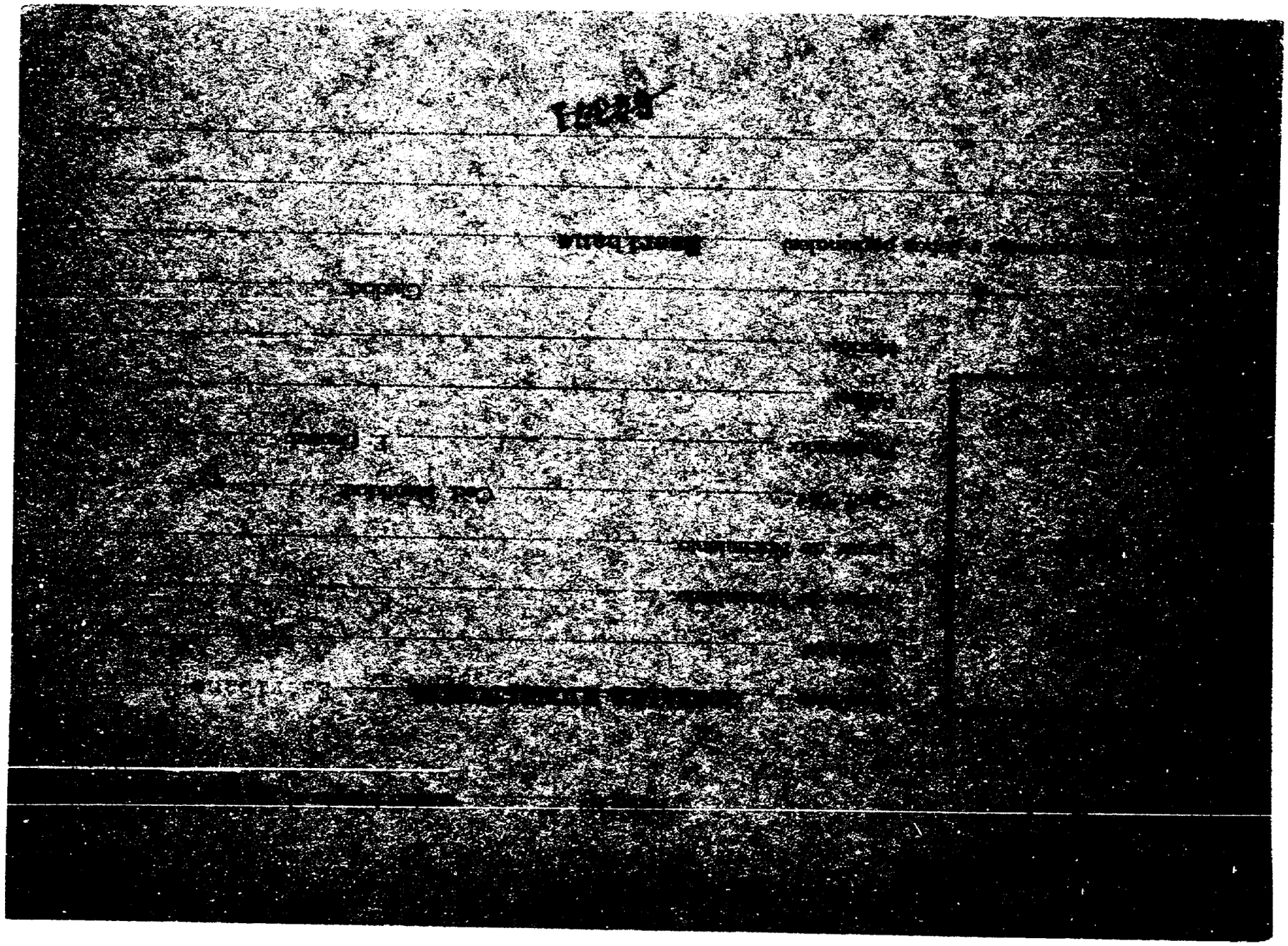

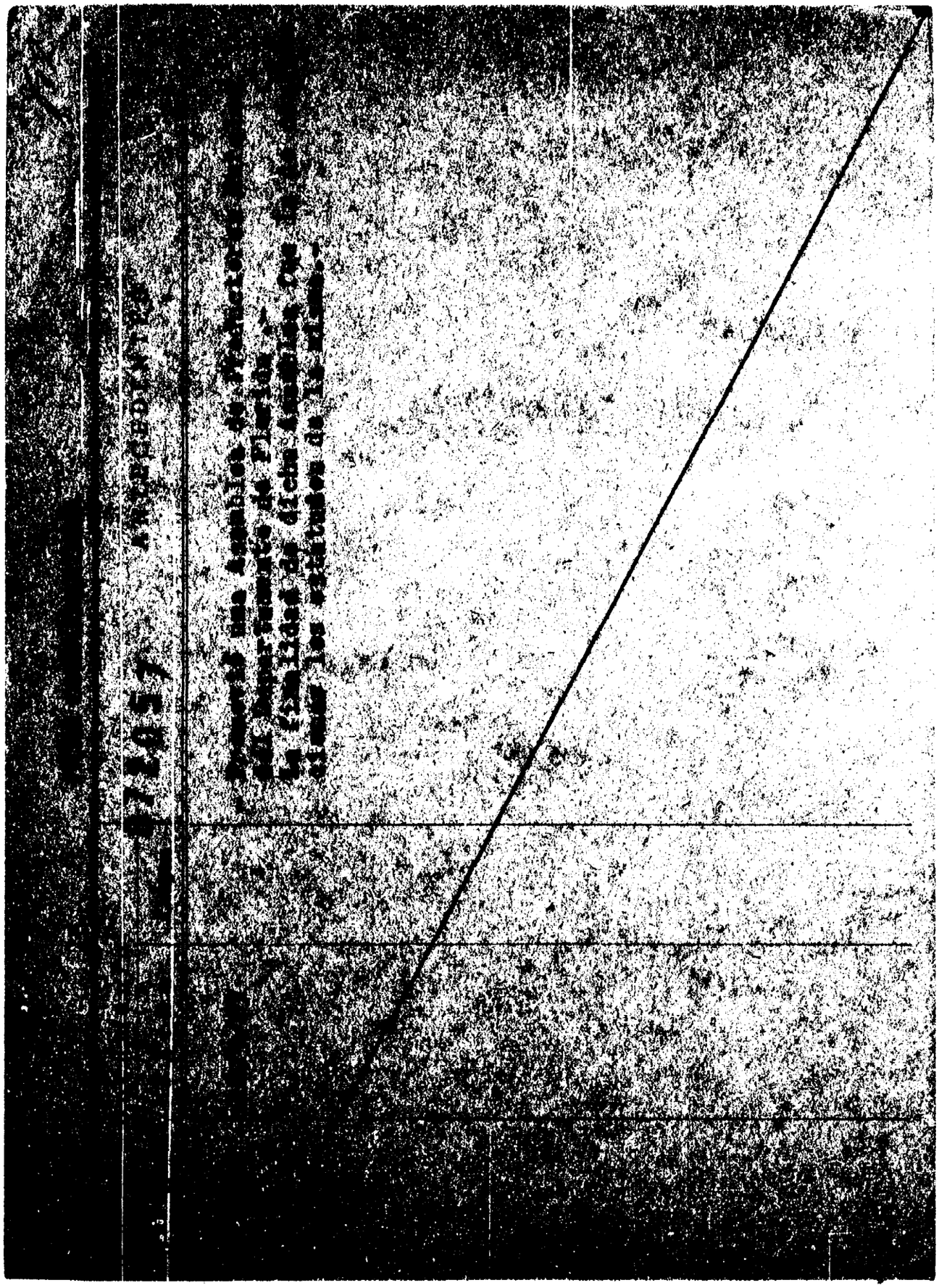

072058-1

F31

SERVICIO DE INFORMACION
DE DEFENSA
Dep. 1

VARIOS

Confeccionado el 26 de febrero de 1973

Apellidos GONZALEZ PALLARES

FOTO

Nombres

Fecha de Nacimiento

Lugar de Nacimiento

Est. Civil

Cred. Cívica Céd. Identidad

Otros Documentos

Ocupación Contador.- Tesorero General Mrio. Economía y Finanzas.-

Padre

Madre

Domicilio Ciudad

Otros datos

84226

Imp. CHIESA Hnos. Ltda. 4.000 - 11 - 72

FICHA COMPLEMENTARIA

DOCUMENTO Fecha	Origen	072058 ANTECEDENTES
15/2/973	Inf.Direc. Nº5	-El Sr. Ministro de Economía y Finanzas, Cr. Cohen dispuso la separación de su cargo del mencionado Tesorero Gral. al suponerse que se encontraba vinculado a personas muy dudosas.-(J).-

072059-9

Fs 1

JUNTA DE COMANDANTES EN JEFE

S. I. D.

Dep. I Secc. I

Sub Secc. A/N

Ficha Nro. _____ Confec._____

GONZALEZ SANGUINETTI _____

Apellidos Nombres

DOCUMENTOS: C/C _____ **C/I.** _____

Serie Nro. Nro. Dpto.

OTROS DOC. _____

Pasaporte Lib. Enrol. etc.

NACIMIENTO: _____

Fecha Lugar

DOMICILIO: _____

Calle Nro. Teléf. Ciudad o Localidad

PROFESION U OCUPACION: _____

LUGAR: Bco. Central del Uru[illegible] **CARGO:** Funcionario

IDEOLOGIA POLITICA: _____ **CLASIFICACION:** _____

DATOS COMPLEMENTARIOS: _____

Est. Civil Cónyuge Hijos

_____

Otros familiares

F.2

Fecha	Documentos	072050 ANTECEDENTES A REGISTRAR
4.4.79	D.0426 Dpto. III (POE)	-A raíz de operaciones realizadas contra el P.C. y declaraciones de personas, se ha tomado conocimiento quienes son los contribuyentes principales del "Aparato Central de Recursos Financieros del Partido Comunista"; figurando el causante entre los mismos.-EVAL. A -2. (X)

...ICIA DE INFORMACIONES
DE DEFENSA
Dep. 1

072060-7

231
..... Sección
Act. Ant. Nac.
Ficha Nº 1820

Nombres y Apellidos: GONZÁLEZ SANTURIO

Fecha de Nacimiento: .....

Lugar de Nacimiento: .....
(País - Ciudad o Localidad - etc.)

Ced. Civ.: Serie ..... Nº ..... Ced. Identidad: .....

Otros documentos: .....
(Pasaporte — Libreta Enrolam. — etc.)

FOTO

Domicilio: .....
(Ciudad o Localidad) (Calle) Nº Teléf

Filiación

Edad aparente ..... Color del Cutis .....

Color del Cabello ..... Estatura Aproximada .....

Complexión ..... Aspecto Social .....

Señas particulares .....

.....

Ficha confeccionada en Montevideo el 24 de Abril de 1967.

Ficha. 1

072060

52

ACTIVIDADES

(1) **Laborales:** Profesión Actor Lugar de trabajo .....

Cargo ..... Antigüedad .....

Otras Actividades .....

(2) **Políticas:** Ideología ..... Actuación .....

Antecedentes .....

Antecedentes familiares .....

(3) **Sociales:** Estado Civil ..... Religión ..... Figuración .....

Grado Instrucción ..... Lugares que frecuenta .....

(4) **Económicas:** Situación ..... Capital aprox. ..... Vehículo .....
marca y Nº

Otros datos .....

Datos Complementarios .....

Apreciación Personal Gral. .....

F 3

GONZALEZ SANTURIO FICHA COMPLEMENTARIA

Documento		ANTECEDENTES 072060
Fecha	Origen	
22/XI/966	B-75 -D-630	Figura en un llamamiento a apoyar al "FRENTE IZQUIERDA DE LIBERACION" y a votar sus listas en las elecciones correspondientes al año en curso, llamamiento éste que es formulado por los trabajadores de la cultura de dicho Frente.

[illegible] DE INFORMACION DE DEFENSA
División I

MINISTERIO DE DEFENSA NACIONAL
SERVICIO DE INFORMACION DE DEFENSA
M/F.
I.C. 072061-5

Fs1

....Sección
Act. Ant. Nac.
Ficha Nº ~~[illegible]~~

Nombres y Apellidos: GONZALEZ SOVERAL

Fecha de Nacimiento: .....

Lugar de Nacimiento: .....
(País - Ciudad o Localidad - etc.)

Cred. Civ.: Serie ..... Nº ..... Ced. Identidad: .....

Otros documentos: .....
(Pasaporte - Libreta Enrolam. - etc.)

FOTO

Domicilio: .....
(Ciudad o Localidad) (Calle) Nº Telef.

Filiación
- Edad Aparente ..... Color del Cutis .....
- Color del Cabello ..... Estatura Aproximada .....
- Complexión ..... Aspecto Social .....
- Señas particulares .....

Ficha confeccionada en Montevideo el 14 de febrero de 1966

~~[illegible]~~

072061 52

ACTIVIDADES

(1) **Laborales:** Profesión ..... Lugar de trabajo .....

Cargo ..... Antigüedad .....

Otras Actividades .....

.....

(2) **Políticas:** Ideología ..... Actuación .....

Antecedentes .....

Antecedentes familiares .....

(3) **Sociales:** Estado Civil ..... Religión ..... Figuración .....

Grado Instrucción ..... Lugares que frecuenta .....

(4) **Económicas:** Situación ..... Capital aprox. ..... Vehículo .....
marca y Nº

Otros datos .....

Datos Complementarios .....

Apreciación Personal Gral. .....

.....

.....

Fecha	Origen	072061 Antecedentes
	TS/I	-Con motivo de cimplir el Diario "El Popular" el IX aniversario, firma una carta abierta dirigida a los trabajadores, dirigentes y personalidades sindicales y populares, en la cual hace un llamamiento en adhesion del homenajé al diario de referencia que se real zara en el Palacio de Sud América el 11 de febrero del corriente año.-

SERVICIO DE INFORMACION
DE DEFENSA
Dep. I

072062-3

F1
..... Sección
Act. Ant. Nac.
Ficha Nº 1853

Nombres y Apellidos: GONZALEZ VAREIA

Fecha de Nacimiento: .....

Lugar de Nacimiento: .....
(País - Ciudad o Localidad - etc.)

Cred. Cív.: Serie ..... Nº ..... Ced. Identidad: .....

Otros documentos: .....
(Pasaporte — Libreta Enrolam. — etc.)

FOTO

Domicilio: .....
(Ciudad o Localidad) (Calle) Nº Teléf.

Filiación

Edad aparente ..... Color del Cutis .....

Color del Cabello ..... Estatura Aproximada .....

Complexión ..... Aspecto Social .....

Señas particulares .....

~~100195~~

Ficha confeccionada en Montevideo el 24 de abril de 1967.

Fórm. 1

072062

F52

ACTIVIDADES

(1) **Laborales:** Profesión Maestro. Lugar de trabajo .....

Cargo ..... Antigüedad .....

Otras Actividades .....

(2) **Políticas:** Ideología ..... Actuación .....

Antecedentes .....

Antecedentes familiares .....

(3) **Sociales:** Estado Civil ..... Religión ..... Figuración .....

Grado Instrucción ..... Lugares que frecuenta .....

(4) **Económicas:** Situación ..... Capital aprox. ..... Vehículo .....
marca y Nº

Otros datos .....

Datos Complementarios .....

Apreciación Personal Gral. .....

.....

.....

GONZALEZ VARELA,

FICHA COMPLEMENTARIA

Documento		ANTECEDENTES 072062
Fecha	Origen	
11-XI-966.	B-75-D-630.-	-Figura en un llamamiento a apoyar al "FRENTE IZQUIERDA DE LIBERACION"y a votar sus listas en las elecciones correspondientes al año en curso,llamamiento éste que es formulado por los trabajadores de la cultura de dicho frente.-

SERVICIO DE INFORMACION DE DEFENSA

Dep. 1

072063-1

Confeccionado el 11 JUL 1974

V A R I O S

F O T O

Apellidos GONZALEZ de TORRE

Nombres

Fecha de Nacimiento

Lugar de Nacimiento

Est. Civil

Cred. Civica Céd. Identidad

Ctros Documentos

Ocupación

Padre

Madre

Domicilio 78109 Ciudad

Otros datos

FICHA COMPLEMENTARIA

732

DOCUMENTO		072063 ANTECEDENTES
FECHA	ORIGEN	
28-V-74	Doc. 1317	-Sería concurrente a las reuniones que se realizan en el domicilio de Remenb er Amer Caprio, este es de conocida actividad anti-democrática.- (UU) Eval. B-2.-

SERVICIO DE INFORMACION DE DEFENSA
Dep. 1

Sección .....

MINISTERIO DE DEFENSA NACIONAL
SERVICIO DE INFORMACION DE DEFENSA
Ficha Nº M/F confeccionada el 21-I-66.
IV 072064-9

642

FOTO

Apellidos GONZALEZ RIBEIRO

Nombres Abel

Fecha de Nacimiento: .....

Lugar de Nacimiento: .....

Cred. Civ.: ..... Ced. Identidad: .....

Prontuario: ..... F. Censal: .....

Padre: .....

Madre: .....

Domicilio: ..... Ciudad: .....

Otros datos (Documentos y señas personales) .....

.....

.....

64377

352

FICHA COMPLEMENTARIA

DOCUMENTO Nº	FECHA	ORIGEN	072064 ANTECEDENTES
	10/XII/65	72/207	/Pertenece l personal de trabajadores de FUNSA.- Con motivo de las mdeidas prontas de seguridad decretadas por el gobierno de nuestro pais, fue detenido por autoridades policiales en el momento que violando esta medidas realizaban una asamblea gremial en el sindicato de FUNSA en protesta a las medid s de referencia.- Posteriormente a su detención fue internado enel Regimiento Nº. 4 de caballeria.-(Eval.F-3).-
	1/V111/68	33/39	-Figura en una relación de detenidos civiles alojados en el Grupo de Artillería Nº5.-
	4/V11/968	33/41	-En esta fecha fue retirado de dicha Unidad por parte de la Jefatura de Policía.-

C/G

JUNTA DE COMANDANTES EN JEFE

S. I. D.

072065-6

(VW)

Dep. I Secc. 1

Sub Secc. A/N

Ficha Nº ..... Confec. 10.2.83

GONZALEZ BAZ — Abel Julio

Apellidos — Nombres

DOCUMENTOS: C/C. C.K.A. 2067 C/I. 40.890(Canelones)

Serie Nº Nº Dpto.

OTROS DOC. .....

Pasaporte Lib. Enrol. etc.

NACIMIENTO: 73 años(982)

Fecha Lugar

DOMICILIO: Herrera Miguez(Can)

Calle Nº Teléf. Ciudad o Localidad

PROFESION U OCUPACION: Jubilado

LUGAR: ..... CARGO: .....

IDEOLOGIA POLITICA: PARTIDO NACIONAL LACALLE-ESTEVA BRIANO Nov/982 CLASIFICACION: CONVENCIONAL

DATOS COMPLEMENTARIOS CASADO

Est. Civil Cónyuge Hijos

.....

Otros familiares

FOTO

Fol

Fecha	Documentos	0/2065 ANTECEDENTES A REGISTRAR
[illegible]	23871/028	Electo 2do. titular del Organo Deliberante Nacional del Partido Nacional por el Departamento de Canelones. Hoja de Votación C.A.S de acuerdo al resultado de las Elecciones Internas de los Partidos Políticos habilitados, efectuadas el 28-XI-82. — Eval. A-1 (pp).
10.3.83.	24824/83	5/3/83: Se postula como titular por la lista CAS, para ocupar ocupar el cargo en el Directorio del Partido Nacional.-PRENSA.-(FE)
30.6.83	24701/12	Indica idem al doc. 24824, aportando que dicha lista tiene como lema "Con Herrera, Por la Patria", Mov. Nacionalista de Canelones, y que el causante figura en el.9no. lugar de los titulares.Eval.A-1.(ME)
23/3/84	33090/05	Integra en calidad de Vocal el Organo Ejecutivo Departamental del Partido Nacional por el Departamento de Canelones.- Eval.- (A-1) (P)
12.4.84	33090/83 Pág.60	-Indica Idem.Doc. 23691/83.Eval:A-1.(KE)

SERVICIO DE INTELIGENCIA
División I
(Seguridad)

MINISTERIO DE DEFENSA NACIONAL
SERVICIO DE INFORMACION DE DEFENSA
M/F
I.A. 072066-4

Fed

..... **Sección**
Act. Ant. Nac.
Ficha N.º [redacted]

Nombres y Apellidos: GONZALEZ Abelardo

Fecha de Nacimiento: .....

Lugar de Nacimiento: .....
(País - Ciudad o Localidad - etc.)

Cred. Civ.: Serie ..... **N.º** ..... **Ced. Identidad:** .....

Otros documentos: .....
(Pasaporte - Libreta Enrolam. - etc.)

Foto

Domicilio: Durazno
(Ciudad o Localidad) (Calle) (N.º) (Telef.)

Filiación
- **Edad Aparente** ..... **Color del Cutis** .....
- **Color del Cabello** ..... **Estatura Aproximada** .....
- **Complexión** ..... **Aspecto Social** .....
- **Señas particulares** .....

[illegible]

Ficha confeccionada en Montevideo **el** 13 de octubre de 1965

072066

352

ACTIVIDADES

(1) Laborales: Profesión Estud.Prep. Lugar de trabajo .....

Cargo ..... Antigüedad .....

Otras Actividades .....

.....

(2) Políticas: Ideología Comunista Actuación .....

Antecedentes .....

Antecedentes familiares .....

(3) Sociales: Estado Civil ..... Religión ..... Figuración .....

Grado Instrucción ..... Lugares que frecuenta .....

(4) Económicas: Situación ..... Capital aprox. ..... Vehículo .....
marca y N.o

Otros datos .....

Datos Complementarios .....

Apreciación Personal Gral. .....

.....

.....

F53

GONZALEZ FICHA COMPLEMENTARIA Abelardo

Documento		072066 Antecedentes
Fecha	Origen	
27.V.965	19/4	-El 6 de los corrientes los Estudiantes de Preparatoria con delegados liceales,realizaron una asamblea,en la ciudad de Durazno,en la que el reseñado estaba presente siendo uno de los mas activos en dicha asamblea,en la que el estudiante RAUL NIN,leyó un manifiesto contra los EE.UU.,en la que un párrafo decía los siguiente:"hay que tratar que los poderosss de charreteras no se apoderen del poder".- En esta asamblea se resolvió ir a la huelga el 7 de los corrientes.-
27.VIII.965	19/16	- Preside la Mesa de una reunión efectuada el día 11 de los corrientes,convocada por A.S.E.P.(Asociación Sindical de Estudiantes de Preparatoria),donde el temario de dicha reunión,fué dirigido por el reseñado y el Estudiante de Preparatoria GODOY VIDAL entre otros temas se trató la adhesión a C.E.S.U. (Convención de Estudiantes de Secundaria del Uruguay) y la represión policial. Esta reunión se celebró en la ciudad de Durazno.-

072067-2

451

JUNTA DE COMANDANTES EN JEFE

S. I. D.

Dep. I Secc. I

Sub Secc. A/N

Ficha Nro. ____ Confec. 10.8.78

GONZALEZ GONZALEZ — Abilio

Apellidos — Nombres

DOCUMENTOS: C/C HCC 6703(1) — C/I. ____

Serie Nro. — Nro. Dpto.

OTROS DOC. ____

Pasaporte — Lib. Enrol. — etc.

NACIMIENTO: 20 años (1970).-

Fecha — Lugar

DOMICILIO: ____

Calle — Nro. — Teléf. — Ciudad o Localidad

PROFESION U OCUPACION: Cañero(2)

LUGAR: C.A.L.P.I.C.A.(3) **CARGO:** ____

IDEOLOGIA POLITICA: ____ **CLASIFICACION:** ____

DATOS COMPLEMENTARIOS: ____

Est. Civil — 19.1.27 Cónyuge — Hijos

Otros familiares

F52

Fecha	Documentos	072067 ANTECEDENTES A REGISTRAR
31.5.76	D.0754	-Afiliado al Partido Comunista con el Nro.46698, fecha ingreso: 30.7.70, presentado por: Héctor OSORIO y Susana PENEDO de OSORIO, seccional: Zabala.- Eval: B-1 (M).-
31.10.83	31109/575	Indica idem al doc.0754/76.Eval.A-2.Indica(1) y (2)(MM)
28.11.83	1035/79 Pág.9	-30.7.70.Indica Idem. Doc. 0754/76.Eval:A-1.(TT) Indica (3

072068-0

B3.1

MINISTERIO DE DEFENSA NACIONAL
S. I. D.

Dep. I Secc. I
Sub-Secc. G
Ficha No..... Confec. 5/2/69

GONZALEZ (Apellidos) Abraham (Nombres)

DOCUMENTOS: C/C ..... (Serie, No) C/I ..... (No, Dpto.)

OTROS DOC.: ..... (Pasaporte, Lib. Enrol., etc.)

NACIMIENTO: ..... (Fecha) ..... (Lugar)

DOMICILIO: ..... (Calle, No, Telef., Ciudad o Localidad)

PROFESION U OCUPACION: Bancario

LUGAR: ..... CARGO .....

IDEOLOGIA POLITICA ..... CLASIFICACION .....

DATOS COMPLEMENTARIOS ..... (Est. Civil, Conyuge, Hijos)

..... (Otros familiares)

352

FECHA	DOCUMENTOS	072068 ANTECEDENTES A REGISTRAR
30/4/66	76/33	-Figura en la Lista No. 55 de la Asoc. de Empleados Bancarios del Uruguay, postulándose por el Sistema Preferencial de Suplentes, por el Sector Lista General Representativa (Interior).-

072069-8

E 731

MINISTERIO DE DEFENSA NACIONAL
S. I. D.

Dep. 1 Secc. 1
Sub-Secc. A/N
Ficha Nro. ..... Confec. 20/11/72

GONZALEZ SIERRA (1) de VERA (5) — ADA GRAZIELA (2)
Apellidos — Nombres

(a) CARMEN

DOCUMENTOS: C/C CFA-16523 (3) — C/I. 64.076 Canelones(6)
Serie — Nro. — Nro. — Dpto.

OTROS DOC. .....
Pasaporte — Lib. Enrol. — etc.

NACIMIENTO: .....
Fecha — Lugar

DOMICILIO: Sauce S/n (4) — SAUCE(5)
Calle — Nro. — Teléf. — Ciudad o Localidad

PROFESION U OCUPACION: .....

LUGAR: Jardin de Infantes "EL SUNCA"(6) — CARGO: 148488

IDEOLOGIA POLITICA: ..... CLASIFICACION: .....

DATOS COMPLEMENTARIOS: ..... Ana María (1)
Est. Civil — Conyuge — Hijos

.....
Otros familiares

F58

Fecha	Documentos	072069 ANTECEDENTES A REGISTRAR
23/10/72	D3707R/D	Se encuentra detenido(E)
22.06.81	Doc.5103	-Se encuentra detenida en el E.M.R.2. Indica (1).Eval.C-2.- (JJ)
16.02.82	D. 5757/ 61	-Figura en una relacion de la Corte Electoral, de ciudadanos inscriptos en el Registro Civico Nacional, que se encuentran comprendidos en el Art. 1, Literal "B" del Acto Institucional No. 4, con prohibicion de ejercer el derecho de voto. (Procesados por delitos de "Lesa Nacion").EVALUACION A-1(VL) Indica (1) (2) (3) (4)
~~16.02.82~~	~~D.6004/81~~	~~Se encuentra comprendido en el Art.1o. literal b) del Acto Institucional No.4,por haber sido procesado el por los delitos previstos en. C.P.M.,~~ / / ~~C.P.O.~~ ~~EVALUACION A-1 (LA)~~
13.9.82	18981	24.6.82 - Baja del EMR 2 en Lib.Definitiva.JUEZ:1a.I.5to Turno.FECHA DET:22.6.76.Sentencia 2da.Instnacia del 9.10. 80: 6 años de Prisión. 30.6.82 - Libertad Vigilada controlada por el GpoA.A.A.1 Alta en Cat "A".-Eval:A-1 (CC)

FECHA	DOCUMENTOS	GONZALEZ SIERRA ANTECEDENTES A REGISTRAR 072069 B3
18.1.83	23764	Liberado por la Justicia Militar el 22.6.82. Domicilio al ser liberada es: Sauce y Montevideo S/N (Sauce) Eval.: A-1. (CA).
5.3.83	D.0037/81	- En consolidados de P.M.E. de fecha 31/X/80 figura como: Detenido el 22/06/76, Sentenciado en 1a.I. el 28/11/78 a 6 años de Penitenciaría por el Juez de 1a.I.5to.T.,Condena do el 09.10.80 a 6 años de Penitenciaría.-EVAL.:A-1 (K)
16.5.83	24738/83	-03.03.83-Figura en una relación procedente de la P.M.E.de libertades vigiladas, categorías A y B.Unidad de control:Grl A.A.A.1.Detenida el 22.06.76, liberada el 22.06.82.-Indica 5 y 6.-EVAL:A-1 (Q)
24.10.83	31317/3	-23.9.83: en la fecha se establece que mantiene contactos con DORA AGUILAR madre de la reclusa María Eugenia CABRERA. Eval.:B-2.- (MB)
30.11.83	32197/02	-11.11.83: En la fecha se establece que mantiene contactos con Dora AGUILAR, en el Sauce donde reside la causante. Eval. B-2 Indica (5) y (6). (TL).

FECHA	DOCUMENTOS	072069 ANTECEDENTES A REGISTRAR Fs 4
25/1/84	11941 / 82 PAG. 2308	- POSEE ANTECEDENTES EN EL CO.NA.E - EVAL - A - 1. (CD) INDICA ( ) ( ) ( )

JUNTA DE COMANDANTES EN JEFE 072069

S. I. D.

Dep. I Secc. I

Sub Secc. A/N

Ficha Nº _____ Confec. 23.4.82

[redacted] de VERA — Ada Graciela

Apellidos — Nombres

DOCUMENTOS: C/C ..... C/I. .....

Serie Nº Nº Dpto.

OTROS DOC. .....

Pasaporte Lib. Enrol. etc.

NACIMIENTO: .....

Fecha Lugar

DOMICILIO: .....

Calle Nº Teléf. Ciudad o Localidad

PROFESION U OCUPACION: .....

LUGAR: ..... CARGO: .....

IDEOLOGIA POLITICA: ..... CLASIFICACION: .....

DATOS COMPLEMENTARIOS: .....

Est. Civil Cónyuge Hijos

.....

Otros familiares

~~182295~~

Fecha	Documentos	ANTECEDENTES A REGISTRAR 056
		072069
16.02.82	6004/81/ 25	-Se encuentra comprendido en el Art.lo. literal b) del Acto Institucional No.4,por haber sido procesado el 30 / 8 / 76 por los delitos previstos en. C.P.M. 60 (VI) C.P.O. EVALUACION A-1 (LA)

857

JUNTA DE COMANDANTES EN JEFE 072069

S. I. D.

Dep. I Secc. I

Sub Secc. A/N

Ficha Nro. _____ Confec. _____

GONZALEZ SIERRA de VERA (1) Ada Graciela

Apellidos Nombres

DOCUMENTOS: C/C _____ C/I. 64.076 (2)

Serie Nro. Nro. Dpto.

OTROS DOC. _____

Pasaporte Lib. Enrol. etc.

NACIMIENTO: _____

Fecha Lugar

DOMICILIO: _____

Calle Nro. Teléf. Ciudad o Localidad

PROFESION U OCUPACION: Docente Maestro (4)

LUGAR: Escuela Nº 116 (Canelones) (3) CARGO: _____

IDEOLOGIA POLITICA: _____ CLASIFICACION: _____

DATOS COMPLEMENTARIOS: _____

Est. Civil Cónyuge 10.128 Hijos

_____

Otros familiares

58

Fecha	Documentos	072069 ANTECEDENTES A REGISTRAR
3.7.78 PEI 60	Doc.786 DNII	-Figura en una relación de docentes afiliados al Partido Comunista con el No.65.037 Eval.A-1 (MM).-
25.05.82	D. 15210 83	Funcionario del CONAE que fue sumariado en aplicación del procedimiento disciplinario previsto en la Ordenanza No. 17. Destituído por R. I. No. 18/102/81, de 5/6/81.- Evaluación: A-1. Indica (1) (2) (3) (4) (VL)

MINISTERIO DE DEFENSA NACIONAL

S. I. D.

072070-6

Dep. I Secc. 1

Sub Secc. G

Ficha Nro. ____ Confec. 17.6.75

GONZALEZ PAGANI — Adalberto

Apellidos — Nombres

DOCUMENTOS: C/C _____ C/I. 590.022 .-

Serie Nro. Nro. Dpto.

OTROS DOC. _____

Pasaporte Lib. Enrol. etc.

NACIMIENTO: _____

Fecha Lugar

DOMICILIO: Parque Posadas.-

Calle Nro. Teléf. Ciudad o Localidad

PROFESION U OCUPACION: _____

LUGAR: _____ CARGO: _____

IDEOLOGIA POLITICA: _____ CLASIFICACION: _____

DATOS COMPLEMENTARIOS: _____

Est. Civil Cónyuge Hijos

37513

Otros familiares

Fecha	Documentos	072070 ANTECEDENTES A REGISTRAR
26.5.71	D. 906	Candidato a la Comisión Electoral por la lista 2051.lema "Unidad y Trabajo" para la elección anual de autoridades del año 1975,de la Asociación de Promitentes Compradores de Parque Posadas,lista que triunfó.- A dicha Asociación se le retiró la Personería Jurídica por resolución del Ministerio de Cultura de fecha 31 de agosto de 1976,por haber sido utilizada con fines de proseletismo político de carácter ilícito,-por dirigentes de filiación izquierdista.- Evaluación A-1.- (V)

IO DE INTELIGENCIA
División I
(Seguridad)

ISTERIO DE DEFENSA NACIONAL M / F
IO DE INFORMACION DE EFENSA

072071-4
I /

Sec
Act. An
Ficha N.° 1119.

PF

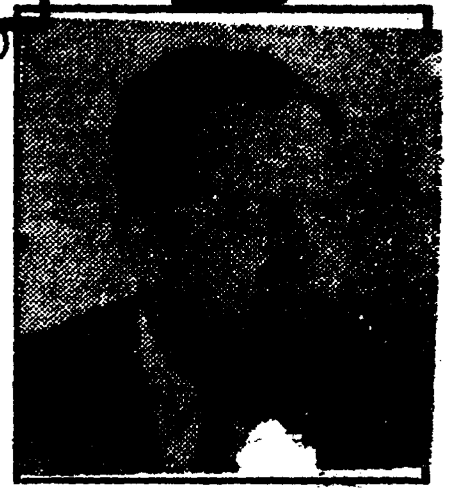

Nombres y Apellidos: GONZALEZ, Adalberto ERNESTO
AUDIFFRED

Fecha de Nacimiento: ① 55 años

Lugar de Nacimiento: ② Uruguay
(País - Ciudad o Localidad - etc.)

Cred. Civ.: Serie .... N.° .... Ced. Identidad: ....

Otros documentos: ....
(Pasaporte - Libreta Enrolam. - etc.)

Domicilio: San Carlos-Maldonado. Treinta y Tres s/n.
(Ciudad o Localidad) (Calle) (N.°) (Telef.)

Filiación:
- Edad Aparente .... Color del Cutis ④ blanco
- Color del Cabello ⑤ rubio Estatura Aproximada ⑥ 1.67
- Complexión .... Aspecto Social ....
- Señas particulares ....

Ficha confeccionada en Montevideo el 22 de diciembre de 1964

138387

072071 ⑨ CONTADOR TSC

ACTIVIDADES

(1) Laborales: Profesión ESCRIBANO Lugar de trabajo .....

Cargo ..... Antigüedad .....

Otras Actividades .....

(2) Políticas: Ideología FIDELISTA. ① Actuación 1er.Secretario del Comité Ejecutivo del F.U.M.

Antecedentes Ex-Consejal e integrante del Grupo Izquierda de Maldonado

Antecedentes familiares ② Hijo de Baldomiro y María Dorotea .....

(3) Sociales: Estado Civil ..... Religión ..... Figuración .....

Grado Instrucción ..... Lugares que frecuenta .....

(4) Económicas: Situación ..... Capital aprox. ..... Vehículo ..... marca y N.o

Otros datos Dirigente del FIDEL de San Carlos(Maldonado).

Datos Complementarios .....

Apreciación Personal Gral. .....

REPUBLICA ORIENTAL DEL URUGUAY

Jefatura de Policía de MALDONADO.-

OFICINA DE IDENTIFICACION Fórm. 210

53

Fecha 20 de Febrero de 19 61.-

22.544.- Prontuario Nº 20.332.-

ALBERTO ERNESTO GONZALEZ AUDIFFRED.-

[illegible] y de María Dorotea

[illegible]guayo Edad 50 años

[illegible] Cabellos rub.claro Ojos azul-claro

[illegible]

Individual dactiloscópica: Serie V.3333.- Sección I.3222.-

REPUBLICA ORIENTAL DEL URUGUAY

Jefatura de Policía de MALDONADO.-

OFICINA DE IDENTIFICACION

Fórm. 21C

Febrero de 19 61.-

Prontuario Nº 20.332.-

[illegible]RO GONZALEZ AUDIFFRED.-

[illegible] y de María Doretea

[illegible] Edad 50 años

rub.claro Ojos azul-claro

[illegible] Serie V.3333.-

[illegible]dactiloscópicos: Sección I.3222.-

FICHA COMPLEMENTARIA

Documento		0/2071 Antecedentes 153
Fecha	Origen	
31/V/965.-	39/9	-Escribano-Ex-Concejal del Dpto.de Maldonado-Firma como integrante del Comité Organizado del "Congreso Continental de Solidaridad con Cuba y por la autodeterminación de los Pueblos" un manifiesto en el que comunican que el mismo se realizará los días 18,19 y 20 de junio del corriente en la ciudad de Montevideo,-
4/I/965	75/2850	-Firmante de una declaración que emitieron un grupo de "Ciudadanos del Departamento de Maldonado por encima de Distintas Tendencias Políticas" por la cual se solidarizan con Raúl Sendic (para el cual solicitan su libertad), y con la lucha que vienen desarrollando los trabajadores rurales del Norte del País.-
12-XI-965.-	73-(3)-1.-	-Figura en una relación de personas a las cuales se les sindica como elementos Fidelistas. Comisaría Secc.2da.del Dpto.Maldonado. Domiciliado en Treinta y Tres s/n. (San Carlos)
11/XI-966	B-75 -D-630	-Figura en un llamamiento a apoyar al "FRENTE IZQUIERDA DE LIBERACION" y a votar sus listas en las elecciones correspondientes al año en curso, llamamiento éste que es formulado por los trabajadores de la cultura de dicho Frente.

GONZALEZ FICHA COMPLEMENTARIA ADALBERTO

Documento		072071 Antecedentes
Fecha	Origen	
23-VIII-64	B-75(1)D-342	Firmante de un mensaje enviado al Consejo Nacional de Gobierno sostiniendo la necesidad de seguir las relaciones diplomáticas, comerciales y culturales con el Gobierno de Cuba(Maldonado)
10-X-964	B-75(1)D-528 El Popular.-	Hizo declaraciones para este diario con motivo a la inaguración del local Central del FIDEL en Maldonado, expresando que esta inaguración viene a llenar una necesidad puesto que permitirá un mayor y estrecho contacto entre los que militamos en el FIDEL.-
15-I-965.-	B-75(1)D-941.- Marcha.-	Firmante de una convocatoria a Instituciones y personalidades de América Latina para la reunión de un"Congreso Latinoamericano de Solidaridad con Cuba y por la Autodeterminación de los Pueblos", a realizarse en Montevideo en el mes de abril próximo.-
31.VIII.64	B-75-(1)-D-917 "EPOCA"	-Firmante de un manifiesto y convocatoria a un acto público a realizarse en la ciudad de Maldonado en el local de "La Cabaña", (Florida esq.18 de Julio) en defensa del mantenimiento de las relaciones diplomáticas y comerciales con Cuba.-
1º.VI.65	B.75.(1).D.577 "EL POPULAR"	-Firmante de un Manifiesto de fecha 31.V.65 de apoyo al II Congreso Continental de Solidaridad con Cuba castrista en el que se reitera el repudio a cualquier forma de ataque contra el régimen comunista Cubano.Posteriormente este Congreso fué prohibido por el Gobierno de la República.

////

GONZALEZ, Adalberto.
FICHA COMPLEMENTARIA

Documento		07207 ANTECEDENTES 57
Fecha	Origen	
AÑO 1966.	Lista "FIDEL" Maldonado.	Figura como 3o.Titular a la Cámara de Representantes de Maldonado, en las Listas del "Frente Izquierda de Liberación" en las Elecciones Nacionales del corriente año.-
8-III-1968.	B-59-D-4.	- Se le sindica como uno de los principales dirigentes del " Frente Izquierda de Liberación" de San Carlos(Maldonado).-
8-X-1966.-	B-75- D.1350. Epoca.-	Preside el Com. Ejecutivo de la Agrupación Popular Unitaria Maldonadense.- -Aporta (1) .-
5/17-XII-66	B77-D280	Aporta datos varios y otros antecedentes relacionados con su contacto con la delegación cubana a la Conferencia de la F.A.O. (Punta del Este, Maldonado). Indica- (2) a (3)
6-X-67	B59-D8	Realigó una reunión para informar sobre lo actuado en la Conferencia de OLAS en Cuba en el Restaurant "La Cabaña" de la ciudad de Maldonado.
21-VII-67	LPJPM	En el día de ayer,partié con destino a Praga(Checoeslovaquia)acompañado de CARLOS ELICHIRIGOITY, ARIEL COLLAZO,ENRIQUE PASTORINO,EDMUNDO SOARES DE TTO y de otros elementos comunistas.Delegación Uruguaya a OLAS.Via SAS.-
31-VIII-67	LPJPM	En el día de ayer,llegó procedente de Praga(Checoeslovaquia)acompañado de JUAN A.IGLESIAS.Via SAS.

FICHA COMPLEMENTARIA

Documento		07207 ANTECEDENTES
Fecha	Origen	
12/IV/67	B.75 - D.209	- Orador en un acto realizado en la Plaza de Maldonado con motivo de la llegada a esa ciudad de la Marcha de la Dignidad.-
24-XII-1967.	B.75.-D.74.- "El Popular" p. 2	Secretario de Redacción d e"APUN" órgano oficial de la Agrup. Unitaria Maldonadense, publicación quincenal que adoptó el lema Artiguista "La causa de los pueblos no admite la menor demora."
24/Set./67	B.75 - D.369	- Orador en un acto de"APUN", en apoyo a la Conferencia de la OLAS;dicho acto se realizó en el local dentral del FIDEL.-
9-VIII-968.	B.77.-D.84.-	Es detenido e inmediatamente puesto en libertad por rea lizar una reunión no autorizada en su casa con dirigentes políticos del F.I.de L. de San
16-VIII-968	59/14	Ca rlos, Maldonado, Punta del Este, y personas de Monte vide o entre las que se destaca al Profesor de la Facultad de Agronomía Salvador GOYETCHE PEREZ.-
18-IV-1968.	15(1).- 9.-	Director de un nuevo Club político, inaugurado en la Ciudad de San Ca rlos , ubicado en la ca lle Williman 886.-
		£Indica@.-

GONZALEZ, Adalberto

F9

FECHA	DOCUMENTOS	072071 ANTECEDENTES A REGISTRAR
/XII/ 1968	59/8 75/127	-Concurrente al 1er.encuentro Regional de la Izquierda organizada de los Dptos.de Maldonado,Rocha y Lavalleja,en dicha oportunidad hizo uso de la palabra.-
4/XII/ 968.	B.64(1) D.13	-Figura en una nómina de personas activistas de izquierda, con ideología Fidelista.-
15/XI 1968.	B.64(1) D.12	-Adherente a la convocatoria para una Asamblea en la Sociedad Unión; para constituir el Comité local del Movimiento por la Defensa de las Libertades y la Soberanía.-
2/IX/ 1968	B.64(1) D.7	-Se realizó una reunión en su casa con el fin de gestionar la inauguración del Movimiento por la Defensa de las Libertades y la Soberanía de San Carlos.-
19/3/69 Archivo 1972.-	75-374	-La"AGRUPACION POPULAR UNITARIA MALDONADENSE", lo designó como delegado al Comité Consultivo del Frente Izquierda de Liberación, conjuntamente con el Dr. José A. FRADE.- (PP).-
14/6/72	D .1488	-Concurre a reuniones de elementos de izquierda o vinculados a agremiaciones: en un establecimiento en la carretera San carlos-Maldonado (El Peñasco) propiedad de un judío-brasileño.Concurren además: Dr. Isaac Rojman,Dr.José A.Frade,Arq.Eduardo Larrosa,Prof.Peralta y una serie de personas: todas con antecedentes.- (H). Eval.A-6
10.11.72	D.4106	Figura en una lista de simpatizantes del F/Amplio por el dpto.de Maldonado.(SS)

FECHA	DOCUMENTOS	072071 ANTECEDENTES A REGISTRAR Fs 10
/5/71	75-2304	-Fué entrevistado por periodistas del diario "EL POPULAR", sobre su integracion al Frente Amplio, manifestando éste que "para que el Uruguay Logre su Definitiva Independencia.-(PP).-
1970	Inf. Dir.	Figura en la relación de personas que reciben el Libro "Recopilacion Documental de la Reunión del Comité Ejecutivo de la F.M.J.D.". (R)
19/7/73 Anex,1	D.1682 A.P.P.I. E.M.G.E.	-Libertad bajo vigilancia por orden del Sr.J.M.I. de 4to.T.-(H).
2.10.75	D.1784	22.IV.75: En la fecha fue detenido por el Bn.Ing.No.4 en prevención de las acciones que podrían haber ocurrido el 1ro.de mayo de 1975.(Presunta "asonada" a nivel nacional) en que se detuvieron militantes comunistas y sospechsoso. Fue liberado el 3.V.75. (Y)
05.82	14.543/82	-Mencionado página/s 76, del libro "TESTIMONIO DE UNA NACION AGREDIDA". -EVALUACION : A-1.-(GM) (LA).-

25/01/84

11941 / 82	-POSEE ANTECEDENTES EN EL CO.NA.E-
PAG. 2309	EVAL - A - 1.(CD) INDICA ( ) ( ) ( )

FECHA	DOCUMENTOS	GONZALEZ 072071 ANTECEDENTES A REGISTRAR ADALBERTO
2.8.83	28629/48	"EL SOLDADO" No.84 Año 8 MAYO/JUNIO 1982 11.8.966. Asistió a la Primera Conferencia de la Organización Latinoamericana de Solidaridad (O.L.A.S.), realizada en La Habana, siendo uno de los planificadores que allí instituyeron la lucha armada, el terrorismo y la subversión como fundamento para la agresión revolucionaria marxista contra las naciones del continente.Eval.A-2.(ME)

FECHA	DOCUMENTOS	2071 ANTECEDENTES A REGISTRAR	05 R

05.13

Se constató la falta de la ficha original por la que se le confecciona la presente el 11/8/73.-

MINISTERIO DE DEFENSA NACIONAL

S. I. D. 072071

Dep. 1 Sec. 1

Sub - Secc. A/N

Ficha Nro. ..... Confec. ____

GONZALEZ (Apellidos) Adalberto (Nombres)

DOCUMENTOS: C/C. ..... (Serie / Nro.) C/I. ..... (Nro. / Dpto)

OTROS DOC. ..... (Pasaporte / Lib. Enrol. / etc.)

NACIMIENTO: ..... (Fecha / Lugar)

DOMICILIO: ..... (Calle / Nro. / Teléf. / Ciudad o Localidad)

PROFESION U OCUPACION: Doctor.- (1)

LUGAR: ..... CARGO: .....

IDEOLOGIA POLITICA: Comunista CLASIFICACION: Dirigente (F.I.DE.L').-

DATOS COMPLEMENTARIOS: ..... (Est. Civil / [illegible] / Hijos)

..... (Otros familiares)

F514

Fecha	Documentos	072071 ANTECEDENTES A REGISTRAR
1969	"El comunismo en Uruguay" pag.16	-Secretario de la agrupación popular unitaria maldonadense.
24/1/71	75-2568	-Por resolución de una reunión de militantes de F.I.DE.L. de todo el departamento de Maldonado, preside el Comité Ejecutivo del Frente Izquierda de Liberación del mencionado Departamento.- Indica: (1) .-(PP).-

JUNTA DE COMANDANTES EN JEFE

S. L. B.

072072-2

3/XII/982

Fs-1

Dep. 1 Sala 1

Sub Secc. A/N

Ficha Nº ..... Confec. .....

[redacted]	Adán
Apellidos	Nombres

DOCUMENTOS: C/C. ..... Serie ..... Nº ..... C/I. ..... Nº ..... Dpto. .....

OTROS DOC. ..... Pasaporte ..... Lib. Enrol. ..... etc. .....

NACIMIENTO: 22 años (1960) ..... Fecha ..... Lugar .....

DOMICILIO: Carretera Corrales de Abasto ..... Nº ..... Teléf. ..... Rivera ..... Calle ..... Ciudad o Localidad

PROFESION U OCUPACION: Albañil .....

LUGAR: ..... CARGO: .....

IDEOLOGIA POLITICA: ..... CLASIFICACION: .....

DATOS COMPLEMENTARIOS ..... Est. Civil ..... Cónyuge ..... Hijos .....

..... Otros familiares .....

4735192

072072

Fecha	Documentos	ANTECEDENTES A REGISTRAR
[illegible]	0274	15/8/960- Ingresa como afiliado al Partido Comunista con el N°12521, según documentación incautada por O.C.O.A. en Feb. 1976.- Evaluación: A-1 (FP)(LG).-

52

J. C. J.
Dpto. 1

072072 Fs 3

Apellidos GONZALEZ

Nombres Adan

Documentos Afiliado al PC -CC HBE 2170
Albañil de Construcción

Ant, Secc: A B C D E G V

☒ ☐ ☐ ☐ ☐ ☐ ☐

Secreto

072072 **ANTECEDENTES**

Edad: 22 **Fecha de Ing.:** 15.8.60

8.1.76 Doc.1.- (DD) **Eval B-2**

Dem.: Carretera Corrales de Abeata Rivera

HDE 2170 **Ocup.:** Albañil construcción

Afiliado Nº 12521

JUNTA DE COMANDANTES EN JEFE
S. I. D.

072073-0

Dep. I V Secc. I

Sc Seg A/N

Ficha Nº ..... Confec. 24.6.82

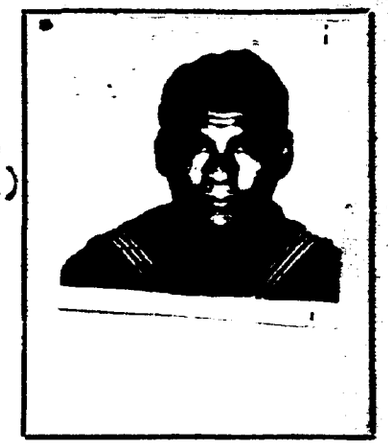

GONZALEZ GONZALEZ (Apellidos) Adán (Nombres)

ó G.B.B.

DOCUMENTOS: C/C CBB:9049 (Serie / Nº) C/I. 2.686.356-9 C.Largo (Nº / Dpto.) (1)

OTROS DOC. ..... (Pasaporte / Lib. Enrol. / etc.)

NACIMIENTO: 6.1.1957 Toscas Tacuarembó (2) (Fecha / Lugar)

DOMICILIO: Ituzaingó S/N.- Tucumán casi Ituzaingó C.Largo (3) (Calle / Nº / Teléf. / Ciudad o Localidad)

PROFESION U OCUPACION: changas en construcción en Melo, ant.1978/81 Soldado Fusileros Navales, 1975/78 Soldado Esc.Militar, 1970/75 changas en Melo.(4)

LUGAR: .....

IDEOLOGIA POLITICA: ..... CLASIFICACION: .....

DATOS COMPLEMENTARIOS: casado (5) (Est. Civil / Cónyuge / Hijos)

HIJO DE: DONATO Y DONCELINA (6) (Otros familiares)

~~182686~~

Fecha	Documentos	072073 ANTECEDENTES A REGISTRAR 832
20.5.82	D.14970	14.MAYO.1982:Se solicita su captura y posterior comunicación a la Sda. División del E.M.G.A., por el Presunto Delito de "DESERCION SIMPLE".- Eval.A-1 (Y)
27.5.82	D.15298	24.5.82: Se deja sin efecto la Solicitud de Captura formulada por Sda. Div. del E.M.G.A., por haber regularizado su situación.- Eval.A-1 (Y)
10.6.83	CR CPN°221/82 C/LARGO.INGR.I.M.d C.LARGO.RE.27441/8	-1.6.83: En la fecha se contestó dicha constancia a nombre del causante, para ingreso en la Intendencia Municipal de Cerro Largo. Indica del (1) al (6). (MV).-

072074-8

JUNTA DE COMANDANTES EN JEFE

S. I. D.

Dep. I Secc. I

Sub Secc. A/N

Ficha Nº ____ Confec. ____

GONZALEZ (H.N) — Apellidos

Adán Pedro — Nombres

DOCUMENTOS: C/C BCA 31.977 (Serie, Nº) C/I. 936.351 (Nº, Dpto.)

OTROS DOC. ____ Pasaporte ____ Lib. Enrol. ____ etc.

NACIMIENTO: 22/2/941 (Fecha) Artigas.- (Lugar)

DOMICILIO: Marco Aurelio Nº 3976.- (Calle, Nº, Teléf., Ciudad o Localidad)

PROFESION U OCUPACION: ____

LUGAR: A.N.P. CARGO: Of. Especializado en los Talleres

IDEOLOGIA POLITICA: ____ CLASIFICACION: ____

DATOS COMPLEMENTARIOS: Casado.- (Est. Civil, Cónyuge, Hijos)

Hijo de Gabino

109200

Otros familiares

852

Fecha	Documentos	0/2074 ANTECEDENTES A REGISTRAR
4/6/80	D.N.I.I.	-29/4/963.Integra el sector Sur del Partido Comunista, declaraciones con motivo de la campaña pro-lectores del periódico El Popular. "EL POPULAR".- -28/6/965.Afiliado al partido comunista, desde la fecha antes mencionada, según material incautado a raíz de la detención de Rodney Tibaldo Arismendi el día 8/5/974.-(Datos extraídos de la C.H.C.P de la secc.11ra. de fecha 22/11/7 Nº 2188.).(P).-

Imp. Nacional 716/78

072075-5

931

JUNTA DE COMANDANTES EN JEFE

S. I. D.

V.

Dep. I Secc. 1

Sub Secc. [redacted]

Ficha Nº ..... Confec 10.11.81

GONZALEZ — Apellidos

Adán Wilson — Nombres

DOCUMENTOS: C/C ..... Serie ..... Nº ..... C/I. 1.295.606 Nº ..... Dpto.

OTROS DOC. ..... Pasaporte ..... Lib. Enrol. ..... etc.

NACIMIENTO: 13.3.931 Fecha ..... Cerro Largo Lugar

DOMICILIO: Holanda 1682 Calle ..... Nº ..... Teléf. ..... Ciudad o Localidad

PROFESION U OCUPACION: Comerciante

LUGAR: ..... CARGO: .....

IDEOLOGIA POLITICA: ..... CLASIFICACION: .....

DATOS COMPLEMENTARIOS: ..... Cónyuge ..... Soltero Est. Civil ..... Hijos

Hijo de: Juan 64348 Otros familiares

832

Fecha	Documentos	072075 ANTECEDENTES A REGISTRAR
16.2.80 PD 044/80	1606	-13.2.80.-Arribó en el vuelo 934 de la Cía.Cruzeiro,al Aeropuerto Internacional de Carrasco,procedente de San Pablo,en calidad de expulsado, Indagado,manifestó que viajó el 7.1.79 vía TTL a San Pablo domiciliándose en Sante Esiginia Nº 506 Apto.4,[redacted] do en un Kiosco de su propiedad,siendo detenido por la Policía Militar el 13,1.980 por falta de visa. Se establece que registra antecedentes por rapiña,por lo que fue entregado a la Dirección de Investigaciones. Eval:A-1.(TT)
10.12.81 P.D.6a6	Doc.10239 Nº344/81	-10.12.81-En el día de ayer, en el vuelo 940 de la Cía. CRUZEIRO, procedente de San Pablo,arribó en carácter de "deportado", por carecer de visa, no siendo privado de su libertad. Eval.A-1.-(JJ)

Imp. Nacional 716/79

SERVICIO DE INFORMACION DE DEFENSA
Dep. I

Sección .....

MINISTERIO DE DEFENSA N... M/F
SERVICIO DE INFORMACION DE DEFENSA

Ficha Nº ..... confeccionada el 26-IV-966

I.V.O. 072076-3

FOTO

Apellidos GONZALEZ DE FRAQUIA

Nombres Adela

Fecha de Nacimiento: .....

Lugar de Nacimiento: .....

Cred. Cív.: ..... Ced. Identidad: .....

Prontuario: ..... F. Censal: .....

Padre: .....

Madre: .....

Domicilio: Doroteo Enciso 830 Ciudad: Montevideo

Otros datos (Documentos y señas personales) .....

84379

852

FICHA COMPLEMENTARIA

Documento			072076 ANTECEDENTES
Nº	Fecha	Origen	
	1965	77/149	-Desde Rusia le escribe su esposo Claudio Fraquia, quien se encuentra realizando una gira por las fábricas rusas.Domicilio:Doroteo Enciso 830,Montevideo.-

ANTINACIONAL

JUNTA DE COMANDANTES EN JEFE

S. I. D. 072077-1

Dep. I Secc. I 731

Sub Secc. A/N

Ficha Nº ____ Confec. 29/4/82

GONZALEZ HERMIDEZ (Apellidos) Adelina (Nombres)

DOCUMENTOS: C/C HAB 25.143 (Serie Nº) C/I. 1.538.512 (1) (Nº Dpto.)

OTROS DOC. ..... (Pasaporte Lib. Enrol. etc.)

NACIMIENTO: ..... (Fecha Lugar)

DOMICILIO: Dr. UgonNro.819 (RIVERA) (1971) (2) (Calle Nº Teléf. Ciudad o Localidad)

PROFESION U OCUPACION: .....

LUGAR: ..... CARGO: .....

IDEOLOGIA POLITICA: ..... CLASIFICACION: .....

DATOS COMPLEMENTARIOS: ..... (Est. Civil Cónyuge Hijos)

..... (Otros familiares)

153371

Fecha	Documentos	072077 ANTECEDENTES A REGISTRAR F52
11/12/78	D.1680 Pag.084	-Delegada de Mesa en las elecciones nacionales del año 1966, por las listas 1001-2001-3001 y 4001, por el Departamento de Soriano. Circuito No. 10. EVAL. A - 1
29/04/82	....	-MEMO? (A) No. 717/82 PARA EL D-III/S.I.D. (P)
15/04/82	D.13773	-Aporta datos filiatorios (1). (P)
26.5.82	D.15226	- 8.9.978: Delegado de Mesa por el P.D.C., en el Dpto. de RIVERA (Listas 988-9988), Circuito Nro.41 en las elecciones Nacionales de 1971.- Eval.A-1 (Y) Indica (2)
29.11.82	.....	Se hizo Memo (A) No.2759/82 para el E.M.R.No.1(SS)-

072078-9

JUNTA DE COMANDANTES EN JEFE

S. I. D.

Dep. I Secc. 1

Sub Secc. A/N

Ficha N.° Confec. 01/08/83

GONZALEZ — Apellidos

Ademar — Nombres

DOCUMENTOS: C/C. ..... Serie ..... N.° C/I. ..... N.° ..... Dpto.

OTROS DOC. ..... Pasaporte ..... Lib. Enrol. ..... etc.

NACIMIENTO: ..... Fecha ..... lugar

DOMICILIO: ..... Calle ..... N.° ..... Teléf. ..... Ciudad o localidad

PROFESION U OCUPACION: .....

LUGAR: ..... CARGO: .....

IDEOLOGIA POLITICA: ..... CLASIFICACION: "P.C."

DATOS COMPLEMENTARIOS: .....

Est. Civil ..... Cónyuge ~~19/7/76~~ ..... Hijos

.....

Otros familiares

Fecha	Documentos	072078 ANTECEDENTES A REGISTRAR
01/08/83	D.26314 Pág.2891	-1971/1978.En información referente al "P.C.", obtenida por el Dpto.III/S.I.D., en éste período, se establece: Integrante del Partido Comunista. Regional 4 ("Marconi"). Participante de la Conferencia Nacional del Partido Comunista, realizada el 1o. y 2 de Diciembre de 1972. EVAL.A-2 (P).-

SERVICIO DE INFORMACION
DE DEFENSA
Dep. 1

072079-F

Confeccionado el 25.4.73

VARIOS

FOTO

Apellidos GONZALEZ

Nombres Adhemar.

Fecha de Nacimiento

Lugar de Nacimiento

Est. Civil

Cred. Cívica Céd. Identidad

Otros Documentos

Ocupación

Padre

Madre

Domicilio Ciudad

Otros datos

84330

CHIESA Hnos. Ltda. - 8.000 - 3 - 72

FICHA COMPLEMENTARIA

DOCUMENTO		072079 ANTECEDENTES
Fecha	Origen	
1971.-	Lista 177	Candidato en el 20.lugar a la Junta Departamental por el dpto.de Montevideo sub lema Movimiento Independiente/SS/
		06/6/78.- Se mina Memo (A) 1396/978 para el Dpto.[illegible]

0/2080-5

MINISTERIO DE DEFENSA NACIONAL
S. I. D.

Dep. I Secc. I
Sub-Secc. G
Ficha N.o ..... Confec. 26 OCT. 19[illegible]

GONZALEZ ..... Adhemar .....
Apellidos Nombres

DOCUMENTOS: C/C ..... C/I .....
Serie N.o N.o Dpto.

OTROS DOC. .....
Pasaporte Lib. Enrol. etc.

NACIMIENTO .....
Fecha Lugar

DOMICILIO: .....
Calle N.o Teléf. Ciudad o Localidad

PROFESION U OCUPACION: Estudiante

LUGAR: ..... CARGO: .....

IDEOLOGIA POLITICA ..... CLASIFICACION ACTIVISTA

DATOS COMPLEMENTARIOS .....
Est. Civil Conyuge Hijos

.....
otros familiares 225241

Fecha	Documentos	072080 ANTECEDENTES A REGISTRAR
[illegible]/9/76	B72 D98	-Candidato de la Lista N° 999 lema "Frente Renovador" Sub-lema "Acción Democrática", en las elecciones para integrar el [illegible]jo Ejecutivo de la Asociación de Estudiantes de Preparatorios

VARIOS 072081-3 Dep. I Secc. I

Sub Secc. A/N

Ficha Nº ____ Confec. 28.4.82

JUNTA DE COMANDANTES EN JEFE

S. I. D.

GONZALEZ BORES — Apellidos

ADEMAR JOSE — Nombres

DOCUMENTOS: C/C ..... Serie ..... Nº ..... C/I. 1.708.734 Nº ..... Dpto.

OTROS DOC. ..... Pasaporte ..... Lib. Enrol. ..... etc.

NACIMIENTO: 20 años en 1960 Fecha ..... Lugar

DOMICILIO: Oficial 3 Nº5821 Calle ..... Nº ..... Telef. ..... Ciudad o Localidad

PROFESION U OCUPACION: Funcionario de ANCAP

LUGAR: ..... CARGO: .....

IDEOLOGIA POLITICA: ..... CLASIFICACION: .....

DATOS COMPLEMENTARIOS: Casado Est. Civil ..... Cónyuge ..... Hijos

..... Otros familiares .....

1562933

Fecha	Documentos	072081 ANTECEDENTES A REGISTRAR F52
9.7.80 PD.Nº 19[illegible]/80	Doc.0985	La DII procedió a la detención del causante por encontrarse en la finca de Gregorio Camino 416, la cual es lugar de reunión de Fármaco-dependientes. EVAL:A-1. (VM).
11.7.80 P.D.Nº 19[illegible]/80	D.1894	En el día de ayer por haberlo dispuesto el Sr. Juez Lde. de Instrucción recuperé su libertad. EVAL:A-1. (VM).

853

VARIOS

JUNTA DE COMANDANTES EN JEFE 06.05.82 DEP. I SECC. I

SUB SECC. A/N

S. I. D. 072081 FICHA Nº ..... CONFEC. .....

GONZALEZ BOBES	Ademar José
Apellidos	Nombres

DOCUMENTOS: C/C Nº B.U.A.16.383 Dpto. C/I. 01-1.708.734 Serie Nº

OTROS DOC. ..... Pasaporte ..... Li. Enrol ..... etc.

NACIMIENTO: 09.11.59 Fecha R.O.U. Lugar

DOMICILIO: Benito Rique 174 /Oficial 3 No.5821 en 1980)
Calle Nº Teléf. Ciudad o Localidad

PROFESION U OCUPACION: Peón- División Combustibles

LUGAR: A.N.C.A.P. CARGO: .....

IDEOLOGIA POLITICA: ..... CLASIFICACION: .....

DATOS COMPLEMENTARIOS: Casado (1)
Est. Civil Cónyuge Hijos

.....
Otros familiares

154482

354

FECHA	DOCUMENTOS	072081 ANTECEDENTES A REGISTRAR
26.04.82	D.14.071/92	Baja como funcionario de A.N.C.A.P. por omisión. De acuerdo a los artículos 19o. del Estatuto del funcionario de A.N.C.A.P. y 27 y siguientes de la Reglamentación de Asistencia. EVALUACION : A-1.- Indica ( ) ( ) ( ) ( ) .- (GM) (LA).
09.7.80 PD.191/80	D.0985	Fue detenido por encontrarse en la finca de Gregorio Camino 416, ésta era lugar de reunión de fármaco-dependiente, por haber sido sindicado como consumidor de marihuana. Indica (1) Eval.A-1.(BM).-

Imp. Nacional 1933/78

JUNTA DE COMANDANTES EN JEFE

S. I. D. 072082 V.

Dep. I Secc. I

Sub Secc. [illegible]

Ficha Nº ..... Confec. 6.11.81

GONZALEZ CURBELO — Apellidos
Ademar — Nombres

DOCUMENTOS: C/C Serie BUA: 5244 Nº — C/I. 612.422 Nº Dpto.

OTROS DOC. Pasaporte Lib. Enrol. etc.

NACIMIENTO: 30.3.24 Fecha — Oriental Lugar

DOMICILIO: Benito Riquet 174.- Calle Nº Teléf. Ciudad o Localidad

PROFESION U OCUPACION: Funcionario de ANCAP.-
Div. Combustibles.-

LUGAR: Sector Relaciones Industr.- CARGO: Supervisor.-
Sección Personal.-

IDEOLOGIA POLITICA: CLASIFICACION:

DATOS COMPLEMENTARIOS: Est. Civil Cónyuge Hijos

Otros familiares

Fecha	Documentos	072082 ANTECEDENTES A REGISTRAR Fs 2
28.10.81	D. 9034	- Fue dado de baja de ANCAP, por renuncia para acogerse a los beneficios jubilatorios; había ingresado el 31.12.48.- Eval.A-1 (Y)

Imp. Nacional 716/79

072083-9

JUNTA DE COMANDANTES EN JEFE
S. I. D.

Dep. I **E** Secc. I

Sub Secc. A/M

Ficha Nro. _____ Confec. 19.02.79

GONZALEZ — Apellidos

Adolfo — Nombres

DOCUMENTOS: C/C _____ (Serie / Nro.) C/I. _____ (Nro. / Dpto.)

OTROS DOC. _____ (Pasaporte / Lib. Enrol. / etc.)

NACIMIENTO: _____ (Fecha / Lugar)

DOMICILIO: _____ (Calle / Nro. / Teléf. / Ciudad o Localidad)

PROFESION U OCUPACION: _____ 163499

LUGAR: _____ CARGO: _____

IDEOLOGIA POLITICA: _____ CLASIFICACION: _____

DATOS COMPLEMENTARIOS: _____ (Est. Civil / Cónyuge / Hijos)

_____ (Otros familiares)

F-2

Fecha	Documentos	072083 ANTECEDENTES A REGISTRAR
22.12.78	Doc.1725	Actuando de Representante en Jefe de los Montoneros en Africa y Medio Oriente mantuvo una reunión en Mozambique conjuntamente con Roberto VENDRELL y el Ministro de Relaciones Exteriores de Mozambique, y con el Co-Líder del Frente Patriótico de Rhodesia. EVALUACION: B - 3 .- (J)

Fs 1 PT

MINISTERIO DE DEFENSA NACIONAL

S. I. D. 072084-7

Dep. 1 Sec. 1

Sub - Secc. A/N

Ficha Nro. ..... Confec. 14.12.72

GONZALEZ — Apellidos

Adolfo — Nombres

DOCUMENTOS: C/C. ..... Serie ..... Nro. C/I. ..... Nro. ..... Dpto.

OTROS DOC. ..... Pasaporte ..... Lib. Enrol. ..... etc.

NACIMIENTO: ..... Fecha ..... Lugar

DOMICILIO: ..... Calle ..... Nro. ..... Telél. ..... Ciudad o Localidad

PROFESION U OCUPACION: .....

LUGAR: ..... **CARGO:** .....

IDEOLOGIA POLITICA: ..... **CLASIFICACION:** .....

DATOS COMPLEMENTARIOS: ..... Est. Civil ..... Cónyuge ..... Hijos

..... 136984 ..... Otros familiares

Fecha	Documentos	072084 ANTECEDENTES A REGISTRAR
14.9.72	3028	Detenido en Reg. C.No.2 proveniente de H.C.FF.AA.- (DD)

JUNTA DE COMANDANTES EN JEFE
S. I. D.

"A/N"
072085-4

Dep. I — Secc. I — F31
Sub. Secc. A/N
Ficha N.º ..... Confec. 27.11.82

GONZALEZ — Adolfo
Apellidos — Nombres

DOCUMENTOS: C/C ..... C/I. .....
Serie — N.º — N.º — Dpto.

OTROS DOC. .....
Pasaporte — Lib. Enrol. — etc.

NACIMIENTO: 41 años (1972) .....
Fecha — Lugar

DOMICILIO: Filipinas 4275 .....
Calle — N.º — Teléf. — Ciudad o Localidad

PROFESION U OCUPACION: Jornalero.-

LUGAR: Frigorifico "CASTRO" CARGO: .....

IDEOLOGIA POLITICA: ..... CLASIFICACION: .....

DATOS COMPLEMENTARIOS: .....
Est.Civil — Cónyuge — Hijos

.....
Otros familiares

~~180067~~

Fecha	Documentos	072085 ANTECEDENTES A REGISTRAR F32
19.2.79	0274 RE 19012	-27.12.62: Afiliado al P. Comunista con el Nº 19033, según material incautado por O.C.O.A. y microfilm de BODNKY ARISMENDI.- Eval. A-1 (O-BA)
13.9.82	19012	-15.10.82: Según averiguaciones practicadas por el Equipo de Búsqueda del S.I.D. se pudo establecer que los antecedentes precedentes no le corresponden a GONZALEZ BUENAFE, Adolfo Hermeregildo, C.I. 399.343-6, C.C. BUB 5280.- (O-BA)

J. C. J. 0/2085 Fe 3

Dpto. 1

Apellidos GONZALEZ

Nombres ADOLFO.

Documentos: Afil. al PC. No.: 19033

Ant, Secc.	A	B	C	D	E	G	V
	X						

Secreto

072085 ANTECEDENTES FS4

8.1.76 Doc. 0001 Eval. B-2.- (S).-

Or. 41 27.12.62.

Filipinas 4275

Jornalero. Frig. CASTRO.

SERVICIO DE INTELIGENCIA

Div. I (Seguridad)

Sección .....

MINISTERIO DE DEFENSA NACIONAL
V° IO DE INFORMACION DE DEFENSA M/F

Ficha N° ..... confeccionada el 15-V-90

I.V. - 072086-2

Foto

Apellidos GONZALEZ

Nombres ADOLFO

Fecha de Nacimiento: .....

Lugar de Nacimiento: .....

Cred. Civ.: ..... Ced. Identidad: .....

Prontuario: ..... F. Censal: .....

Padre: .....

Madre: .....

Domicilio: ..... Ciudad: .....

Otros datos (Documentos y señas personales) .....

64382

FICHA COMPLEMENTARIA

752

Documento			072086 Antecedentes
N.º	Fecha	Origen	
B-75-(1) D-105	7-V-964	ElPlata	"Resultó herido a raíz de un incidente originado cuando un grupo de 80 a 100 integrantes de UTAA, acamparon sorpresivamente al costado oeste del Palacio Legislativo comenzando a levantar carpas y encender fogones.-Cuando la policía les hizo notar que debían retirarse, los cañeros comenzaron a apedrear a un grupo de funcionarios, resultando 15 de ellos lesionados.-La policía detuvo en ese momento a 5 cañeros, y cuando los demás se retiraban hacia el campamento tuvieron otro incidente en Cuñapirú y Guaviyú con otros 6 funcionarios policiales a quienes lesionaron.-De resultas de este desorden, aparece herida de bala la joven Ana María Silva, quién fué internada en el Sindicato Médico.-

Confeccionada el 6 de Agosto de 1970

MINISTERIO DE DEFENSA NACIONAL

S. I. D. 072087-0

Dep. I Secc. I

Sub-Secc. A/N

Ficha N.o ..... Confec. .....

GONZALEZ ISAER — Apellidos

Adolfo — Nombres

DOCUMENTOS: C/C ..... Serie ..... N.o C/I ..... N.o ..... Dpto.

OTROS DOC. ..... Pasaporte ..... Lib. Enrol. ..... etc.

NACIMIENTO ..... Fecha ..... Lugar

DOMICILIO: ..... Calle ..... N.o ..... Teléf. ..... Ciudad o Localidad

PROFESION U OCUPACION: .....

LUGAR: ..... CARGO: .....

IDEOLOGIA POLITICA Izquierdista CLASIFICACION .....

DATOS COMPLEMENTARIOS ..... Est. Civil ..... Conyuge ..... Hijos

~~189202~~

otros familiares

F52

Fecha	Documentos	072087 ANTECEDENTES A REGISTRAR
21/VII/78	15(1)82 21-11	-Hizo cero con las personas que cantaron el Himno Nacional en el Cementerio de la Ciudad de Durazno con motivo del sepelio del Extremista Hernan PUCURULL SAENZ DE LA PEÑA, se le creeria vinculado con elementos sediciosos .-
		27.3.79-[illegible]O(A)Nº 3300/78-P.N.N.-qq-.
10.5.79.	Doc.0601.	=Figura en relación de ALTAS al 31.3.79. en el Bn.I.3., proveniente del EMR.Nro.1.-(HH).-
10.5.79.	Doc.0601.	=Figura en relación de Movimientos de Recluidos al 31.3.79., fue BAJA: EMR.Nro.1. el 22.03.79.CAUSA DEL MOVIMIENTO: Libertad Definitiva. JUEZ: 1a.I.4to.T.FECHA DETENIDO: 10/05/73.ANTECEDENTES: Condenado a o años de Penitenciaria y o meses.-(HH)

072088-8

JUNTA DE COMANDANTES EN JEFE
S. I. D.

Dep. I Secc. 1
Sub Secc. A/N
Ficha Nro. ____ Confec. 30.3.79

GONZALEZ MOLIGA (Apellidos) Adolfo (Nombres)

DOCUMENTOS: C/C I.A.C. 40632 tram.(1) Serie B.Z.B. 32301 Nro. C/I. 1.082.682-2 (2) Nro. Dpto.

OTROS DOC. ____ Pasaporte ____ Lib. Enrol. ____ etc.

NACIMIENTO: 26.12.1946 (Fecha) Montevideo (3) (Lugar)

DOMICILIO: ____ Calle ____ Nro. ____ Teléf. Ciudad de Artigas (4) Ciudad o Localidad

PROFESION U OCUPACION: Comerciante (5)

LUGAR: Artigas calle Pte.Berreta No 567.- (6) CARGO: propietario (7)

IDEOLOGIA POLITICA: ____ CLASIFICACION: ____

DATOS COMPLEMENTARIOS: casado (8)
Est. Civil Cónyuge Hijos

HIJO DE: ADOLFO JOSE RAMON Y ADA MIRTA JUANA (9)
Otros familiares

Fecha	Documentos	072088 ANTECEDENTES A REGISTRAR
7.11.78	D.0282	-- Delegado de Mesa por las listas 808,1808 , en las elecciones nacionales del año 1971 por el Departamento de Montevideo .- Circuito N° 2710 (Inf. Corte Electoral).- (Pág. N° 0282) (Y)
C.H.C.P.No.37/81 ARTIGAS.INGRESO.-		-5.7.82: En la fecha se contestó dicha constancia a nombre del causante, para ingreso. (MV). Indica del (1) al (9).-
5.11.83.	10259/81	Habiendo solicitado C.H.C.P. la Jefatura de Artigas le otorgó Cat."B".Eval.A.1.(AE).

SERVICIO DE INTELIGENCIA
División I
(Seguridad)

MINISTERIO DE DEFENSA NACIONAL
SERVICIO DE INFORMACION DE DEFENSA
M/F
I. A. 072089-6

Sección A
Act. Ant. Nac.
Ficha N.º 0770.

Nombres y Apellidos: GONZALEZ PEREZ Adolfo Justino (1)

Foto

Fecha de Nacimiento: 54 años (1969) (2)

Lugar de Nacimiento: Uruguay (3)
(País - Ciudad o Localidad - etc.)

Cred. Civ.: Serie ..... N.º ..... Ced. Identidad: .....

Otros documentos: .....
(Pasaporte - Libreta Enrolam. - etc.)

Domicilio: 18 de Julio 1628 (Calle) (N.º) 4 24 87 (Telef.)
Mercedes 1819 (1969) (4)

Filiación
- Edad Aparente ..... Color del Cutis .....
- Color del Cabello ..... Estatura Aproximada .....
- Complexión ..... Aspecto Social .....
- Señas particulares .....

Ficha confeccionada en Montevideo el 1 de noviembre de 1963.

072089

52

ACTIVIDADES

(1) Laborales: Profesión Procurador Lugar de trabajo .....

Cargo ..... Antigüedad .....

Otras Actividades .....

(2) Políticas: Ideología Unión Popular Actuación .....

Antecedentes Firmante de un manifiesjto de la Unión Popular. Marcha 23.XI.962.

Antecedentes familiares .....

(3) Sociales: Estado Civil ..... Religión ..... Figuración .....

Grado Instrucción ..... Lugares que frecuenta .....

(4) Económicas: Situación ..... Capital aprox. ..... Vehículo .....
marca y N.o

Otros datos .....

Datos Complementarios .....

Apreciación Personal Gral. .....

[redacted] GONZALEZ — FICHA COMPLEMENTARIA — Adolfo — F53

Documento		072089 Antecedentes
Fecha	Origen	
10-V-965	B-76-D-50	-Comunista.Suscritor de "El Popular" y "Marcha". Trabaja en la Caja de Jubilaciones Bancarias. Es Jefe de la Sección Tesoro.- Se domicilia en 18 de Julio 1628 de la ciudad de Montevideo,UTE 4 24 87,estando el teléfono a nombre de su hermana,CARMEN GONZALEZ PEREZ.Tiene una casita el Parque del Plata,llamada "El Brete", ubicada en la calle D y la calle 14.Es dueño de un coche Renault Dauphine rojo.La señora tiene el apodo de "CHICHA",también comunista.-Están relacionados con una familia de apellido BLANCO cuya ideología se desconoce,viajando el Sr.BLANco a Europa.-
24.6.69	Parte No. 1	-Detenido por violación del Decreto de Medidas Prontas de Seguridad.-(E) Judicial(Dal(4)

FICHA COMPLEMENTARIA

Documento		072089 Antecedentes
Fecha	Origen	

SERVICIO DE INFORMACION
DE DEFENSA
Dep. I

072089

318

F35 Sección "G"
Gremial
Ficha Nº ~~348~~

VMC

Nombres y Apellidos: GONZALEZ PEREZ Adolfo Justino

Fecha y Lugar Nac.: 59 años en 1973 (1)

Cred. Cív.: Serie B.B.B. (2) Nº 4635 Ced. Identidad:

Otros documentos:
(Pasaporte - Libreta Enrolam. - etc.)

Foto

Domicilio: Mercedes 1819 ap.505
(Ciudad o Localidad) (Calle) (Nº) (Teléf.)

Profesión: Funcionario Bancario

Cargo y Lugar: (Ciudad de Florida)

Ideol. Política: Actuación: DIRIGENTE de la Asociación de Bancarios del Uruguay.-

Datos Complementarios:

Apreciación General:

~~375~~

Ficha confeccionada: 14 de febrero de 1967

FICHA COMPLEMENTARIA

056

Documento		072089 ANTECEDENTES
Fecha	Origen	
	AEBU/66	-Suplente de la Comisión Directiva de la Asociación de Bancarios del Uruguay en su Seccional Florida durante el período 1966/67
Ab/69	76/46	Se postula por la lista 9 "Frente Unificador" para las elecciones de la Asociación de Bancarios del Uruguay por el sistema preferencial de suplentes, como Nº3 para la Asamblea General Representativa (interior) para el periodo de 1969/71.-Esta lista está infiltrada de elementos izquierdistas.
17.5.73	1638	Figura en lista de dirigentes de la A.E.B.U. (K) Eval:A-2. (C).-
23.4.73	1655	Aporta nuevos datos filiatorios 1 y 2. (K)

ANTINACIONAL 072090-4

JUNTA DE COMANDANTES EN JEFE
S. I. D.

Dep. I Sec. I

Sub Secc. A/N

Ficha Nº ..... Contec. 25.6.82

GONZALEZ ROMERO — ADOLFO

Apellidos — Nombres

DOCUMENTOS: C/C S.E.B. 629 — C/I. 1.108.230-2

Serie — Nº — Nº — Dpto.

OTROS DOC. .....

Pasaporte — Lib. Enrol. — etc.

NACIMIENTO: 1.10.1921 Ganelones

Fecha — Lugar

DOMICILIO: Calle 4 Los Espinillos No.5988

Calle — Nº — Teléf. — Ciudad o Localidad

PROFESION U OCUPACION: changas

LUGAR: ..... CARGO: .....

IDEOLOGIA POLITICA: ..... CLASIFICACION: .....

DATOS COMPLEMENTARIOS: casado

Est. Civil — Cónyuge — Hijos

HIJO S: MANUEL Y NATALIA.

Otros familiares

Fecha	Documentos	072090 ANTECEDENTES A REGISTRAR Fs 2
18.6.76	D.0001	-27.12.62: Afiliado No.19033 al Partido Comunista según material incautado a raíz de la detención de Rodney Arismendi. EVALUACION B-2
19.2.79	D.0274	-Idem anotación anterior, según material incautado por OCOA, en Feb 76 "Operación Morgan". EVALUACION A-1.-
C.H.C.P.No.675/81 Secc.244.	MDEO.INGRE.	-26.5.82: En la fecha se contestó dicha constancia a nombre del causante, para ingreso en la Intendencia Municipal de Montevideo.(MV).-

GREMIOS

26.07 .82

B1

JUNTA DE COMANDANTES EN JEFE
S. I. D.

072091-2

Dep. 1 Secc. 1

Sub. Secc. A/N

Ficha N.º ..... Confec. .....

GONZALEZ SCARONE — Apellidos

Adolfo — Nombres

DOCUMENTOS: C/C ..... Serie ..... N.º ..... C/I. ..... N.º ..... Dpto. .....

OTROS DOC. ..... Pasaporte ..... Lib. Enrol. ..... etc.

NACIMIENTO: ..... Fecha ..... Lugar .....

DOMICILIO: ..... Calle ..... N.º ..... Teléf. ..... Ciudad o Localidad .....

PROFESION U OCUPACION: .....

LUGAR: ..... **CARGO:** .....

IDEOLOGIA POLITICA: ..... **CLASIFICACION:** .....

DATOS COMPLEMENTARIOS: ..... Est.Civil ..... Cónyuge ..... Hijos .....

.....

Otros familiares

172647

Fecha	Documentos	072091 ANTECEDENTES A REGISTRAR	52
21.07.82	17.013	Candidato en el 4 lugar a la Asamblea General Representativa (Capital) por la Lista 19 de la Asociación de Bancarios del Uruguay bajo el Lema " FRENTE UNIFICADOR", Sub-lema " Plena Democracia Sindical y Unidad para la Lucha ", para el período 68-70. Eval.:A-1.- Indica ( ) ( ) ( )(LA)(GM)	

Detenido el 28.2.72 (1)

072092-O

MINISTERIO DE DEFENSA NACIONAL
S. I. D.

Dep. I Sec.

Sub-Secc. A/M

Ficha No. Confec.

RODOLFO (6) Isaac (5) Adolfo Isael ó Isaac (6)

GONZALEZ RODRIGUEZ
Apellidos Nombres

Alias: "JAIME" (1) (a) "CARLOS" (8)

DOCUMENTOS: C/C RAB 14.426 C/I 28.077
Serie N.o N.o Dpto.

OTROS DOC.
Pasaporte Lib. Enrol. etc.

NACIMIENTO 21.9.50 (Durazno)
Fecha Lugar

DOMICILIO: Fray Bentos 1477 HOED (7)
Alfredo Navarro 3108 p.2 apto. 13
Calle N.o Teléf Ciudad o Localidad
Dr. Penza 771 (3)

PROFESION U OCUPACION: estudiante de medicina 1er. año.
Estudiante de Radio Tecnico y Television (4)

LUGAR: CARGO:

IDEOLOGIA POLITICA CLASIFICACION M.L.N.

DATOS COMPLEMENTARIOS padres Isael y Maria Luisa hnos. Alberto, José María y Miguel Luis.-
Conyuge Hijos

novia: Alicia GONZALEZ (9)
Otros familiares

113503

Fecha	Documentos	072092 ANTECEDENTES A REGISTRAR
25.1.72	Doc. 66	-Procesado por "Asociación pa ra Delinquir".- Ingresa con fecha 25.12.71 al establecimiento de detención de Punta Rieles.-(F)
9/V/1972	D.P.M.P.N. 1439.	-Es detenido a raíz de las declaraciones efectuadas por miembros de la columna 2 que operaba en Durazno; negando su vinculación al M.L.N.Fué sometido anteriormente a la Justicia por el atentado a la casa "SANZ".-(J).-
26/6/972	1679 (J) Indica	
4.7.72	1870	(DD)
24/12/71	SUMI59. D.2830	-Detenido en la oportunidad del atentado a Casa "SANZ", es posteriormente liberado e internado bajo el régimen de Medidas Prontas de Seguridad.-(J).-
24/XII/971	Doc.2127 S.U.M.I. No.57	- Detenido junto a otras 4 personas en relación con el atentado perpetrado contra la casa "SANZ DEPORTES".En una inspección posterior en su domicilio se incautó un ejemplar de "Correo Tupamaro" y un librillo titulado "Documentos del M.L.N.".-(C.C)
Set. 1972	3436 JPM PM	Procesado en el mes de Setiembre por:Atentado a la Constitución en el grado de Conspiración seguido de actos preparatorios" y "Asociación para delinquir".(DD)
30/8/72	D.2797 PPI RM2	hoja 8.-El día 7/7/972 es trasladado al H.M.C.-(J).-
23.10.72	D.3706R/D.	Permanece detenido en una unidad de las Fuerzas Armadas.- (J)
14.9.72	3028	Evacuado de C.G.I.O.R a Reg. C.2.- (DD)
13/6/1972	D.2070	-Indica (3) y (4).-(C.C)
9/7/73	D. 1502	- Se encuentra detenido en el E.M.R.No.1 Libertad.-

GONZALEZ RODRIGUEZ Adolfo Izael 253

FECHA	DOCUMENTOS	ANTECEDENTES A REGISTRAR 1072092
20/5/77	D.0475 EME.	-Figura en una nómina de privados de libertad en el ambito del Ejercito al 6/8.976. Lugar de reclusión: EMR.1 Eval. A-1. (M).-
20.5.77	0475(B)PME	-6.8.76:Det.10.5.72.Procesado.Eval.A-1.(P).-
7.11.77	D.1149	-Indica doc. 0475. Procesado por el J.M.1a.I.4to.T. por el art. 150, 132-6, CPO .- (U).
15/3/79	Doc.342	Figura en relación de CONDENADOS al 31/1/79.Fué CONDENADO el 10/1/79.- CAUSA:Libertad Definitiva.-JUEZ:1a.I.4to.T.-FECHA DE DETENIDO:10/5/72.- ANTECEDENTES:Condenado a 6 años y 6 meses de Penitenciaría.- (i).-
11.5.79	0572	Figura en una nómina de reclusos liberados del EMR.No.1, siendo su unidad de presentación Bn.I.3.-(BB)
26.12.81	D.10619	Recluso No. 384.- Es visitado en el E.M.R. No.1 por su novia: Alicia GONZALEZ CASTRO, de profesión: Maestra en Quito 1618 (MONTEVIDEO).- Eval.A-1.-(FE)

FECHA	DOCUMENTOS	072092 ANTECEDENTES A REGISTRAR 734
16.02.82	D. 5757/ 83	-Figura en una relacion de la Corte Electoral, de ciudadanos inscriptos en el Registro Civico Nacional, que se encuentran comprendidos en el Art. 1, Literal "B" del Acto Institucional No. 4, con prohibicion de ejercer el derecho de voto. (Procesados por delitos de "Lesa Nacion").EVALUACION A-1(VL) Indica ( ) ( )
16.02.82	D.6004/81/ 028	-Se encuentra comprendido en el Art.lo. literal b) del Acto Institucional No.4,por haber sido procesado el / / por los delitos previstos en. C.P.M. C.P.O. 132 Inc. 6 y 137 ; 150 EVALUACION A-1 (LA) Indica (5)
5.9.83	29820/196	Acta de fecha 1[illegible].5.72 por s[illegible] presunta vinculación al MLN Declara vinculaciones con: [illegible]uben ROJAS.Eval:A-1 (CO)

GONZALEZ RODRIGUEZ, Adolfo

072092

FECHA	DOCUMENTOS	ANTECEDENTES A REGISTRAR
17.5.83	24766/83	-03.03.83-Figura en una relación de reclusos que se posee acta de interrogatorio, en la misma menciona a:Ruben ROJAS, Edgardo AQUINO, Guillermo LUZARDO, Luis LASSERRE, Elias AZIZ, María CASTRO,-EVAL:A-1 (Q)
17.5.83	24870/82	-02.09.82-Ficha del E.M.R.1, establece:Detenido el 11.05.72 Perteneciente a la Col.27 sector militar.-EVAL:B-2 (Q)
17.5.83	24739/83	-03.03.83-Figura en una relación procedente de la P.M.E.de libertades vigiladas, categoría "C".Unidad de control:Bn.I. 3.Detenido el 10.05.72, liberado el 21.03.79.Perteneciente al M.L.N.-EVAL:A-1 (Q)
17.5.83	24862/83	-08.03.83-Indica idem Doc. 24739/83.-Indica 6 y 7.- EVAL:A-1 (Q)
22.3.84	8401107/ 2665,2667	-1977:Aporta información ya registrada en la ficha agregando:Ingresó al EMR 1 el 15.1172 y su conducta en el penal mereció las siguientes sanciones:en los años 1973,74 y 75 2,35 y 34 días de arresto respectivamente. FORM K:C.Reg.Nor. Eval A-1 (BR).Indica (8) y (9).-

072093-8

Fs 1

SERVICIO DE INFORMACION DE DEFENSA

Dep. 1

V A R I O S

Confeccionado el .....

Apellidos .....

Nombres .....

Fecha de Nacimiento .....

Lugar de Nacimiento .....

Est. Civil .....

Cred. Cívica ..... Céd. Identidad .....

Otros Documentos .....

Ocupación .....

F O T O

Padre .....

Mad-e .....

Domicilio ..... Ciudad .....

Otros datos: .....

.....

.....

84383

chiesa hnos. - 4 000 - 5/77

Fs 2

FICHA COMPLEMENTARIA

DOCUMENTO		072093 ANTECEDENTES
Fecha	Origen	
26.11.71	"LA PRENSA" (Pag.28)	Firmante de un manifiesto de adhesión de médicos al "Frente Amplio".-(IEC).
16.5.74	Doc.1072	Indica lo mismo que lo anterior.-(IT)

072094-6

F5-1

(VM)

JUNTA DE COMANDANTES EN JEFE

S. I. D.

C/G

Dep. I Secc. I

Sub Secc. ~~A/NF~~

Ficha Nº ..... Confec. 16.3.83

GO NZALEZ GALARETTO — Adriana María

Apellidos — Nombres

DOCUMENTOS: C/C. O.E.E. 1697 — C/I. 76.929 (San José)

Serie Nº — Nº Dpto.

OTROS DOC. .....

Pasaporte — Lib. Enrol. — etc.

NACIMIENTO: 19 años (982)

Fecha — Lugar

DOMICILIO: Ruta 1 Knt. 72 — Rafael Peraza (S.José)

Calle — Nº — Teléf. — Ciudad o Localidad

PROFESION U OCUPACION: Peluquera

LUGAR: ..... **CARGO:** .....

IDEOLOGIA POLITICA: UNION CIVICA CHIARINO Nov/82 — **CLASIFICACION:** CONVENCIONAL

DATOS COMPLEMENTARIOS SOLTERA

Est. Civil — Cónyuge — Hijos

.....

Otros familiares

~~182-175~~

Fecha	Documentos	072094 ANTECEDENTES A REGISTRAR
[illegible]	20691/82	Electo 1º suplente. del Organo Deliberante Nacional del Partido Nuevo Aire por el Departamento de San Jose Hoja de Votación O.A.F. de acuerdo al resultado de las Elecciones Internas de los Partidos Políticos habilitados, efectuadas el 28-XI-82. — Expte. A-1 (38).

0/2005-3

SERVICIO DE INFORMACION
DE DEFENSA
Dep. 1

V A R I O S

Confeccionado el 14/8/73

Apellidos GONZALEZ

Nombres Agustín

Fecha de Nacimiento

Lugar de Nacimiento Uruguayo

Est. Civil

Cred. Cívica Céd. Identidad

Otros Documentos

Ocupación

F O T O

Padre

Madre

Domicilio Ciudad

Otros datos

~~84304~~

Imp. CHIESA Hnos. Ltda. 4.000 - 11 - 72

FICHA COMPLEMENTARIA

DOCUMENTO		ANTECEDENTES
Fecha	Origen	072095
14/8/73	D-2318	-De fuentes Uruguayas en España, se tuvo conocimiento: - que hace algunos meses llegaron unos 50.000 U$S de un ciudadano uruguayo, que fueron depositados en un Cofre FORT en el Banco de Londres y América del Sur en Madrid.- - Que paralelo a ellé unos uruguayos o españoles radicados en el Uruguay habrían comprado en Madrid por ud monto muy elevado.- - Que como los que intervinieron en el negocio son todos amigos y parientes (incluído en posible dueño de los dólares) podría tratarse de un ilícito importante. - Que uno de los que ha realizado el negócio llamado Rosendo LOPEZ y que sería primo del gerente del banco citado anteriormente, JOSE FELIX IGLESIAS (este último comn propiedades en el Uruguay y uno de los dueños de Radio Imparcial y Radio Internacional de Rivera), realizaría viajes "CHARTERS" con frecuencia de España a Uruguay y viceversa.-(PP).-

SERVICIO DE INFORMACION DE DEFENSA

Dep. 1

012096-1

Confeccionado el 8 de Mayo de 1975

V A R I O S

FOTO

Apellidos GONZALEZ FERRARI

Nombres AGUSTIN DOROTEO

Fecha de Nacimiento 6 de Febrero de 1926 (I)

Lugar de Nacimiento

Est. Civil

Cred Cívica B.A.B. 3.607 Céd. Identidad (2) 428.799

Otros Documentos

Ocupación Empleado de la Dirección Nacional de Aduanas (3).-

Padre

Madre

Domicilio Ciudad

Otros datos

64385

Imp. CHIESA Hnos. Ltda. 10.000 - 12 - 73

FICHA COMPLEMENTARIA

DOCUMENTO		072096 ANTECEDENTES
Fecha	Origen	
14.1.75	D/92	Al 31.12.74 permanece internado por MPS en B I:1 habiendo sido evacuado del J.C.J. el 31.10.74 (clausura) (Z).
1.4.75	D.520	Al 15.3.75 permanece internado en BI.1 (Z)
9.4.75	D.604	Al 31.3.75 permanece internados según indica D.520 (Z)
1.5.75	D.710	Al 15.4.75 permanece internado según indica D.520 (Z)
26.5.75	D.912	Al 30.4.75 permanece internado según indica D.520(Z)
4.6.75	D.1025	Al 15.5.75 permanece internado según indica D.520(Z)
12.6.75	D.1077	Al 31.5.75 permanece internado según indica D.520 (Z)
4.7.1975	Doc.1181	- Figura en una nómina de personas que se encuentran internadas por Medidas Prontas de Seguridad en el ámbito del Ejército al 30 de Julio de 1975.- Unidad de Reclusion: B.I.I.. Procedente de la D.E.I. con fecha 31/10/1974.- ((C.C))
14.7.1975	Doc.1270	
23.8.1975	D. 1531	- Detenido por el BI1 con fecha 2.11.1974.- Indica (1) al (3).- ((C.C)) Figura como baja de internados por Medidas Prontas de Seguridad en razón de haber sido liberado.-

753

FICHA COMPLEMENTARIA

Documento		GONZALEZ [illegible]RARI Agustín Doroteo 0/2090 ANTECEDENTES
Fecha	Origen	
20/5/77 PME	Doc.0475 (c)	Figura en una nómina de libertades otorgadas por la J.Militar en los años 1974,75 y76 antes del cumplimiento de la Condena.- Detenido el 2/11/74. Tipo de libertad:Provisional Juez:Letrado de Inst.5to.T.-Internado en MPS el 31/10/74.- Liberado el 6/6/74.- Eval.A-1.- (i).

FICHA COMPLEMENTARIA

Documento		
Fecha	Origen	072097 ANTECEDENTES

012096

SERVICIO DE INFORMACION DE DEFENSA

Dep. 1

V A R I O S

Confeccionado el 16 de mayo de 1977.-

FOTO

Apellidos GONZALEZ FERRARI

Nombres Agustín Doroteo

Fecha de Nacimiento

Lugar de Nacimiento

Est. Civil

Cred. Cívica ..... Céd. Identidad .....

Otros Documentos

Ocupación

Padre

Madre

Domicilio ..... Ciudad .....

Otros datos

CHIESA Hnos. Ltda. - 2.500 - 9/75

FICHA COMPLEMENTARIA 256

072096

DOCUMENTO		ANTECEDENTES
Fecha	Origen	
18.8.975	1511	Internado bajo el regimen de Medidas Prontas de Seguridad, en el Batallón de Infantería Nro.1.- Situación EXCARCELADA.-(PP).-
20/5/77 PME	Doc.0475 (d)	Integra nómina de Internados al amparo de las MPS en los años 1973, 74,75 y 76 al 6 de Agosto en el ámbito del Ejército. Internado en Octubre de 1974 por ser liberado antes del cumplimiento de la Condena. Pasó a Juez en Noviembre de 1974.- Eval.A-1.- (i)
16.05.83	24741/83	-03.03.83-Figura en una relación procedente de la P.M.E. de M.P.S.,SIN PROCESAR POR LA JUSTICIA MILITAR.Detenido el 02.11.74, liberado el 06.09.75.-EVAL:A-1 (Q)

MINISTERIO DE DEFENSA NACIONAL 072097-9

S. I. D.

Dep. I Secc. I

Sub-Secc. **A/N**

Ficha Nº ..... Confec. .....

GONZALEZ MENDOZA ..... Agustín P.,
Apellidos Nombres

DOCUMENTOS: C|C ①MCA 9150 ..... C|I .....
Serie Nº Nº Dpto.

OTROS DOC.: .....
Pasaporte Lib. Enrol. etc.

NACIMIENTO: .....
Fecha Lugar

DOMICILIO: .....
Calle Nº Telef. Ciudad o Localidad

PROFESION U OCUPACION: .....

LUGAR: ..... **CARGO** .....

IDEOLOGIA POLITICA ..... **CLASIFICACION** .....

DATOS COMPLEMENTARIOS .....
Est. Civil Conyuge Hijos

..... otros familiares 405205

Ficha confeccionada en Montevideo el 28 de junio de 1951

FECHA	DOCUMENTOS	072097 ANTECEDENTES A REGISTRAR 752
21-V-51	Of.4/51 Bn.I.5	del Simpatizante comunista de la localidad de La Paraguaya Soriano.
30-III-67	19-26	Delegado de mesa del FIdeL en las elecciones de 1966 en Dolores. Indica-⊙Eval.A-2.

J. C. J. 0/2097 D53

Dpto. 1

Apellidos GONZALEZ MENDOZA

Nombres Agustín

Documentos: C.C.: MCA 9150

Ant, Secc.	A	B	C	D	E	G	V
	X						

Secreto

072097 **ANTECEDENTES**

17.5.76 Doc. 0689 Eval. B-1.- (S).- 754

Edad: 42 años

Dom.: Tomás Gómez y Miní

Ocup.: Jornalero

Fil. No.: 51.661

F. de Ing.: 30.11.70

Ficha confeccionada el día 7/10/1972

E 65.1

MINISTERIO DE DEFENSA NACIONAL 072098-F
S. I. D. Brun. (2)

Dep. I Secc. I
Sub-Secc. A/N
Ficha Nro. ..... Confec. .....

o GONZALEZ (1)

GONZALEZ ZAS — Aida Cristina
Apellidos — Nombres

(a) "CARMEN"

DOCUMENTOS: C/C. HAB-26502 C/I. 27.-523
Serie Nro. Nro. Dpto.

OTROS DOC. .....
Pasaporte Lib. Enrol. etc.

NACIMIENTO: 23 años de edad.
Fecha Lugar

DOMICILIO: Yaguaron 1237 Ap.101
Calle Nro. Teléf. Ciudad o Localidad

PROFESION U OCUPACION: ESTUDIANTE MEDICINA

LUGAR: ..... CARGO: .....

IDEOLOGIA POLITICA: ..... CLASIFICACION: .....

DATOS COMPLEMENTARIOS: SOLTERA
Est. Civil Conyuge Hijos

Otros familiares

Fecha	Documentos	072098 ANTECEDENTES A REGISTRAR
8/8/1972	P.Mensual J.P.M	-Detenida en el Dpto.de Rivera junto a varios sediciosos.-(C.C)
27.10.72	D.3813.RD.	Detenida el 14 de julio 972.Reclutada por JOVITA SILVEIRA"LAURA".el CONSIDERADA:Carácter:FUERTE,Peligrosidad:MEDIA,Motivo reclutamiento: CONVENCIMIENTO,Grado concientización:CONVENCIDO,Colaboración:MEDIA', Conducta:BUENA ,Seguridad:NORMAL,Aislamiento:NORMAL, Antecedentes:Integrante de una Micro-Fracción en Montevideo(F.R.T.)
22.2.73 Anexo 2	180 JPM.PM	Procesado en Enero de 1973,por el delito:"Atentado a (E).- la Constitución en el grado de Conspiración seguida de actos preparatorios".- (DD)
14/8/72	D. 2385 PEI RM3	Detenida en el Reg. Cab. No.3. Integrante de la Microfracción, habiendo funcionado en la C. de Montevideo. Declaró conocer a Mirta (a) Laura - Pilar (a) Paola- Ana Pereira - Raúl Mondino - Graciela Pollak - Enrique Olivera Mattos - Silvia Osorio - Silvia o Selva (a) Cristina Daniel Cabrera (su compañero) - Idilián o Dora (a) Carola - Minés Paz- Daniel (a) Alberto y a quienes conoce sólo por sus alias : "Alejandro", "Ramón", "Pepe" , "Gustavo o El Mormón", "Celia o Graciela", como integrantes del grupo en el cual funcionó.- (GG).-
23/8/72	D.2713	-Indica lo mismo que el doc. anterior,-Evaluación A-3. (U).- Indica (1)
24/1/73	D.4554	-A mediados del año 1971 concurre a Rivera con Juan Lucas NUÑEZ SOUTO los que pretenden contactarse con gente de ese Departamento, para reclutar para el "22 de [illegible]". Evl. A-1 (U).-

FECHA	DOCUMENTOS	ANTECEDENTES A REGISTRAR 072098 753
16.02.82	D.6004/81	-Se encuentra comprendido en el Art.1o. literal b) del Acto Institucional No.4,por haber sido procesado el 6 XII / 72 por los delitos previstos en. C.P.M. 60 XII)
	26	C.P.O.
		EVALUACION A-1 (LA) Ludico②
18.5.83 Pags.014 y 015	24862/83	-8.3.83-Figura en una relación de liberados procedente de la P.M.E.Otorgadas por la Justicia Militar.Detenido el 12-6-72, liberado el 28.12.73, figurando también con fecha de liberado el 22.11.75.- Eval A-1 (V)
3/11/84	11941 / 82 PAG.235	- POSEE ANTECEDENTES EN EL CO.NA.E. EVAL - A - 1.C(0) INDICA ( ) ( ) ( )
11.4.84	8401544/01	-Año 1979: Figura en una relación de reclusas liberadas, puesta bajo el regimen de Lib. Vig. , del Dn.I.1., fijando domicilio en Yaguarón 123 Apto.10. Fecha de liberada: 28.12.73. Eval.A-1 (TL).-

072099-5

SERVICIO DE INFORMACION
DE DEFENSA
Dep. 1

Confeccionado el 31.1.73

V A R I O S

FOTO

Apellidos GONZALEZ de DIAZ

Nombres Aladee

Fecha de Nacimiento

Lugar de Nacimiento

Est. Civil

Cred. Cívica Céd. Identidad

Otros Documentos

Ocupación

Padre

Madre

Domicilio Ciudad

Otros datos

84386

Imp. CHIESA Hnos. Ltda. 4.000 - 11 - 72

FICHA COMPLEMENTARIA

F52

DOCUMENTO		072099 ANTECEDENTES
Fecha	Origen	
NOV.1971	LISTA 988 PDC F.A	Candidato en el 57 lugar a la Junta Departamental por el dpto. de Cerro Largo sub lema Unidad Arachana/88/
25/11/84	11941 / 82 PAG. 2 a 10	- POSEE ANTECEDENTES EN EL CO.NA.E - EVAL - A - 1.C(1) INDICA ( ) ( ) ( )

FICHA RECONFECCIONADA EL 17.05.83

E Fs. 1

JUNTA DE COMANDANTES EN JEFE 072100-1

S. I. D.

Dep. I Secc. I

Ficha No. ..... Confec. .....

6 OTERMIN (6)

GONZALEZ OTORMIN ..... Alain Luciano(1)....
Apellidos Nombres

DOCUMENTOS: C/C. ..... C/I. 337.989 San José
Serie No. 2.650.137-9 (2)

OTROS DOC. R.F.: C 223.761(8)
Pasaporte Lib. Enrol. etc.

NACIMIENTO: 19 años 1975 (1) 25.05.55 (3) San José(9)
Fecha Lugar

DOMICILIO: Rincón 262(San José) Avda. Italia Km. 26.500 Avda. de los Médanos(4)
Calle No. Teléf. Ciudad o Localidad S. José

Yaguarón Nº2005(10)

Empleado de la Construcción (7)

PROFESIÓN U OCUPACIÓN: Estudiantes de Preparatorios(2)

LUGAR: ..... CARGO: .....

IDEOLOGÍA POLÍTICA: Comunista ..... CLASIFICACIÓN: U.J.C.

DATOS COMPLEMENTARIOS Soltero (3)
Est. Civil Cónyuge Hijos

Hijo de: Alain Luciano y Emilia (5)

~~142502~~
Otros familiares

FECHA	DOCUMENTOS	072100 ANTECEDENTES A REGISTRAR Fs.2
08.06.75	989	-El día 20.03, es detenido en su domicilio en compañía de su padre:ALAIN LUCIANO GONZALEZ OYHENART y su hermano LISANDRO CELO NOYA.-Se les incautó propaganda soviética y varios números de la Publicación clandestina "GRITO DE ASENCIO", perteneciente a la U.J.C.- Es integrante del círculo "JULIUS"FUCIK", en el sector finanzas de la UJC.-EVAL:A-1 (J)
16.07.75	Cão.FF.CC Nº.1270	-Indica 1 al 3. Se desempeñaba como secretario de finanzas del círculo "JULIUS FACIUK".- Procesado por el delito previsto en el Art.60 del C.P.M.("DE LOS DELITOS DE LESA NACION").-(J)
05.08.75	1396	-Según Oficio 244/975 del Juzgado Militar de Instrucción de 5to.Turno con fecha 10 de junio de 1975,se decreta su procesamiento, por hallarse incurso "PRIMA FACIE", en el delito previsto en el Art.60(XII) en relación al Art.60(I) Num.6to.del C.P.M.(Proposición de atentado contra la Constitución).Se encuentra detenido en el Bn.I.6(Z) EVAL:A-1
17.07.75	75-0013	-Indica lo mismo que Doc. 1396/75.-(PP)
02.10.75	1784	-Indica lo mismo que Doc. 1396/75.-(Z)
20.10.76	137P.M.E.	-Figura en una relación de privados de libertad.Recluido en el Bn.I.6.Procesado.Fecha de Det.21.05.75 (P).-

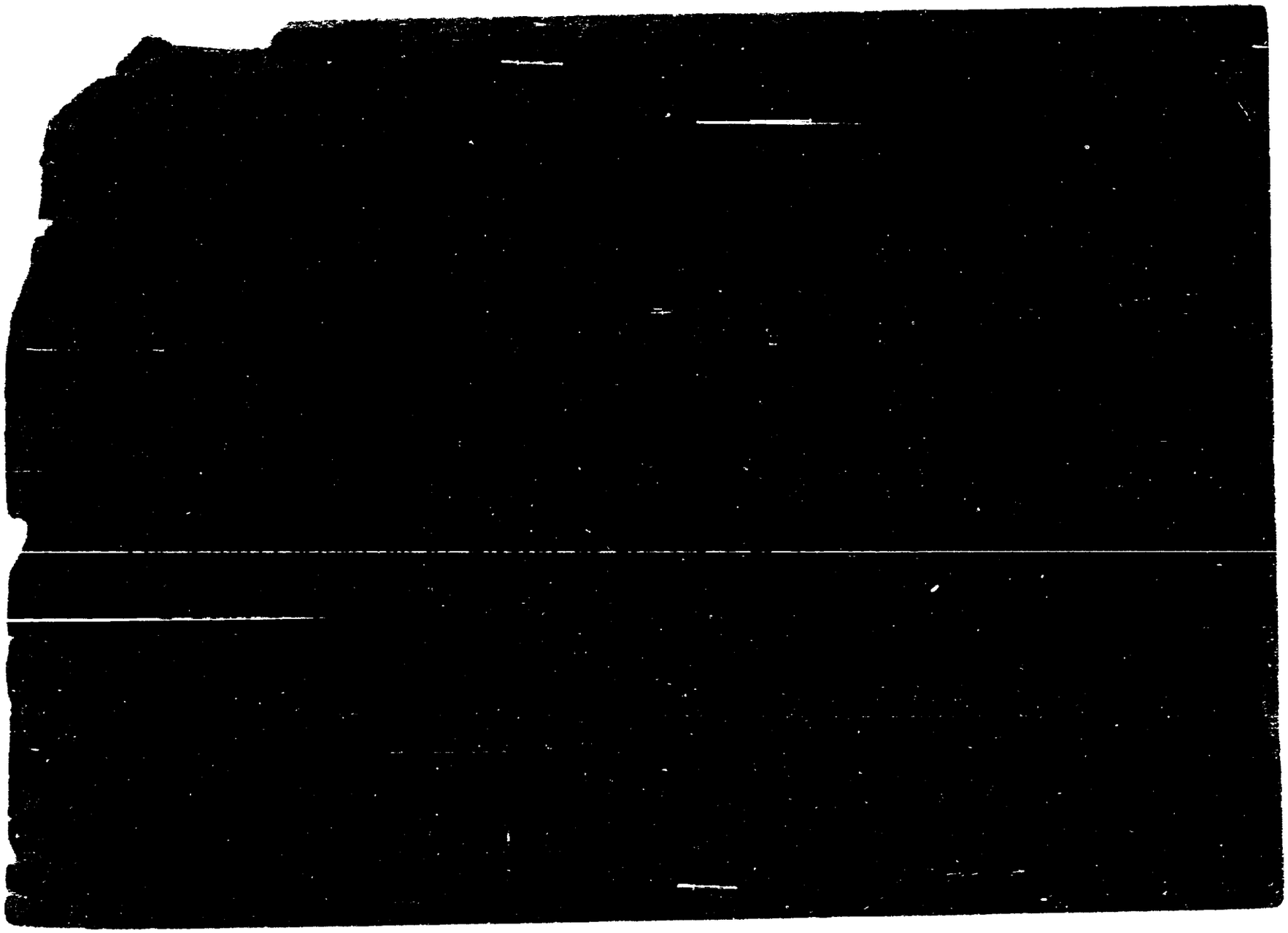

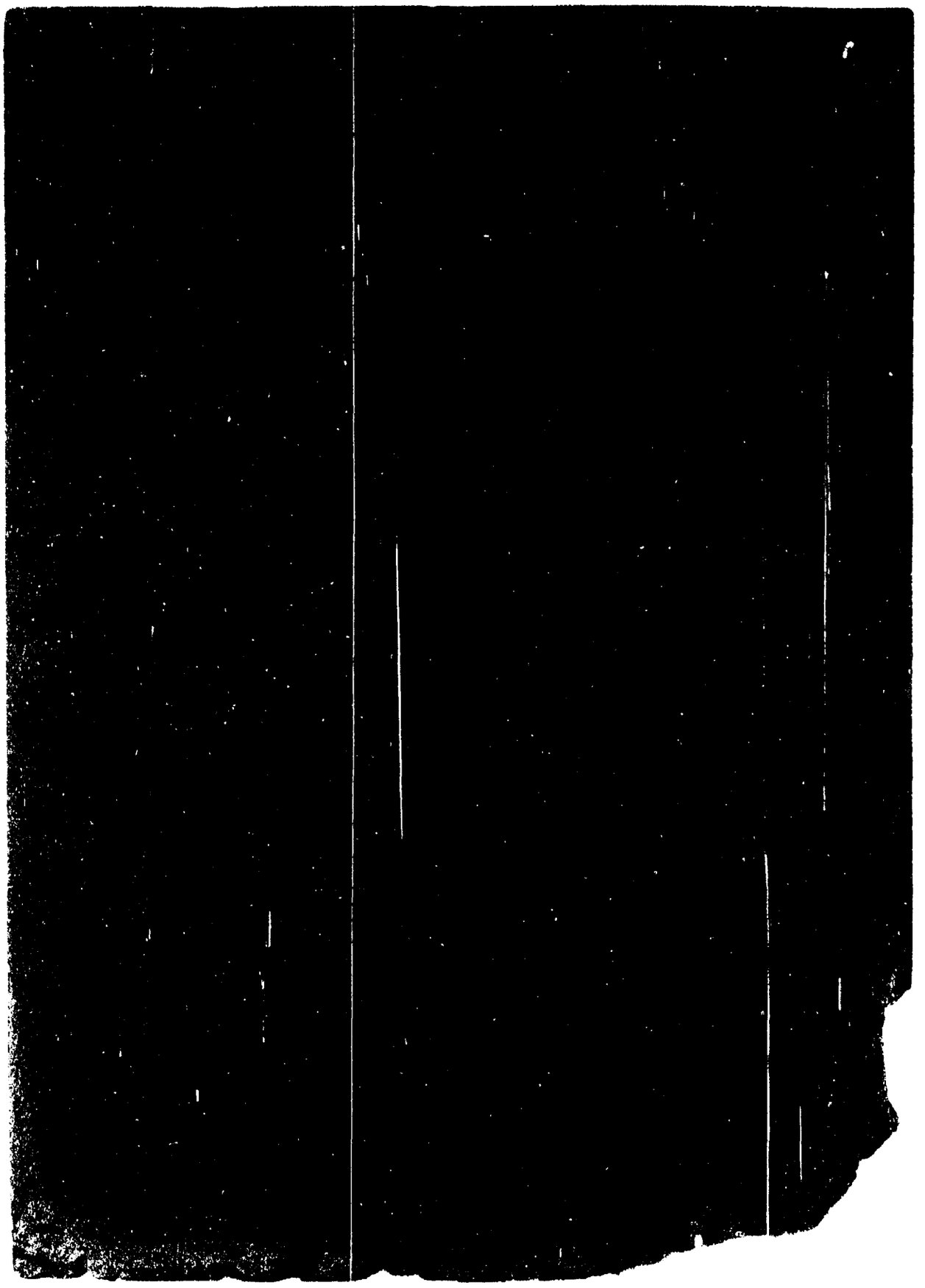

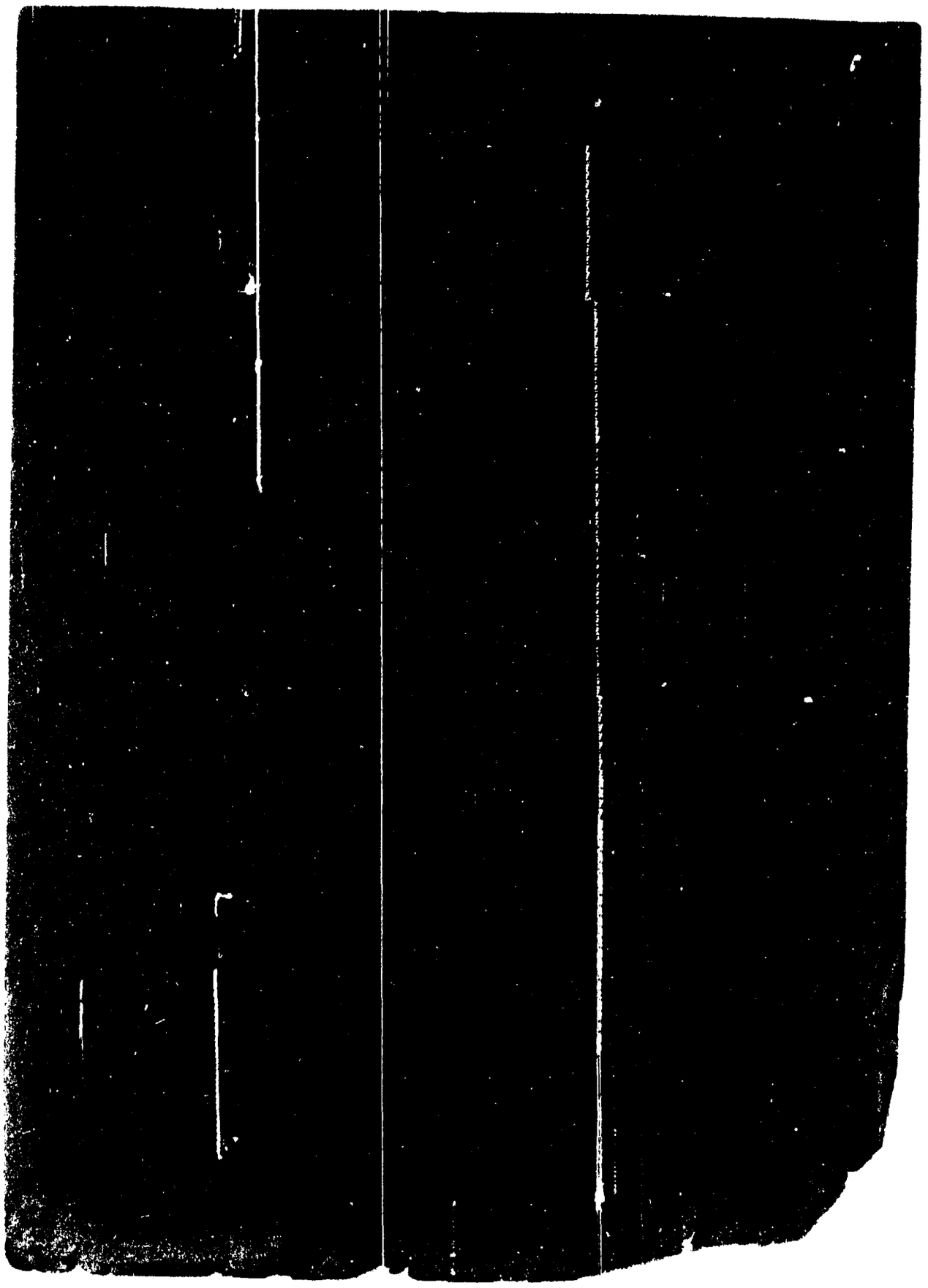

FECHA	DOCUMENTOS	07210 GONZALEZ OTORMIN, Alain ANTECEDENTES A REGISTRAR Fs. 5
16.02.82	D.6004/81/ 28	-Se encuentra comprendido en el Art.1o. literal b) del Acto Institucional No.4, por haber sido procesado el 10 / 1 / 75 por los delitos previstos en. C.P.M. 60 (XII) en rel al 60 (I) Num 6. C.P.O. — EVALUACION A-1 (LA) Indica (6)
17.5.83	18378/82	-02.09.82-Ficha del E.M.R.1, establece: detenido el 20.03.75 Perteneciente a la U.J.C.-EVAL:B-2 (Q)
17.5.83	24862/83	-08.03.83-Figura en una relación procedente de la P.M.E. de libertades vigiladas, categorías A, B y C, otorgadas por la Justicia Militar. Detenido el 22.03.75, liberado el 17.05.79 CLANDESTINO.-EVAL:A-1 (Q)
4.8.83	0121/80 Pag.6.	En consolidado de P.M.E. de fecha 31.1.80 figura como: Traslado de su Libertad Vigilada del Bn.I.6 al G.A.A.A. 1.-Eval:A-1 (OO)
26.8.83	9294/80 Pág.07	En consolidado de la P.M.E. de fecha 31.7.80, figura como: LibC Vigilada: Gpo.A.A.A.1. JUL/80: Pasó a la clandestinidad Eval.A-1.-(FE)
9.9.83	605/80 Pag.37	Inidica idem. al Doc. No.24.862 de fecha 17.5.83.- Eval.A-2 (Y)

FECHA	DOCUMENTOS	072100 ANTECEDENTES A REGISTRAR Fs. 6
29.8.83	0252/80 P'g.1	Por Oficio N°512/80 de fecha 8.8.80,el S.T.M. solicita su captura "por violar la libertad provisional".Eval:A-1(AD)
5.10.83	2113/80 Pág.1	Aporta datos filiatorios.- Eval:A-1(Indica 8 a 10)(AD)

S. I. D. 072101-9 Sub - Secc. A/M.

Ficha Nro. ____ Confec. 17/6/75

GONZALEZ CYHENART (Apellidos) Alain Luciano (Nombres)

DOCUMENTOS: C/C. OAC 4055(1) (Serie / Nro.) C/I. 63.931 (2) (Nro. / Dpto.)

OTROS DOC. _____ (Pasaporte / Lib. Enrol. / etc.)

NACIMIENTO: 3/2/931 (Fecha) Tacuarembó (3) (Lugar)

DOMICILIO: Rincón 262 (Calle / Nro. / Telét.) San José (Ciudad o Localidad)

PROFESION U OCUPACION: Funcionario de ANTEL(4)

LUGAR: _____ **CARGO:** Supervisior Servicios Telegráficos (5)

IDEOLOGIA POLITICA: COMUNISTA **CLASIFICACION:** _____

DATOS COMPLEMENTARIOS: Casado (Est. Civil) ALAIN (Hijos)

Padres: Bruno Bernardo (6) y María (7) (Otros familiares)

Fecha	Documentos	072101 ANTECEDENTES A REGISTRAR
3/6/75	D.989	El día 20/III/ es detenido en su domicilio durante un allana- miento practicado en la misma.-Junto a su esposa; y sus hijos ALAIN GONZALEZ CHERVIN y LISANDRO EMILIO BARCELO NOYA.- Se incautó propaganda soviética y varios números de la publica- ción clandestina "GRITO DE ASENCIO" perteneciente a la UJC.- Eval.A-1.(J)
26/3/79	JPS.José	-25/III/977- En la fecha fue detenido conjuntamente con su hij Alain González, y Lisandro Barceló Noya, estos dos últimos pro- cesados por ser integrantes de la U.J.C.- Por declaraciones de éste, las cuales están en Acta se pudo comprobar que este in- dividuo está afiliado al Partido Comunista, desde el año 196- habiendo sido presentado por Carlos Altieri y Zulma Mariona- Una vez interrogado en la Unidad, recobró su libertad. De acuer- do a declaraciones de integrantes de la UJC, éste concedía su domicilio a los integrantes de la misma, para la realización de reuniones. El Acta a que se hace referencia se encuentra en el Bn. Infantería Nº 6.-(Const.Hab.Nº000025/78 de la Secc. 1ª de San José).- Indica (1) al (6).- (U)

072102-7

B52

MINISTERIO DE DEFENSA NACIONAL
S. I. D.

Dep. I Secc. 1
Sub Secc. A/M
Ficha Nro. ____ Confec. 10.2.71

GONZÁLEZ — Apellidos
Alba — Nombres

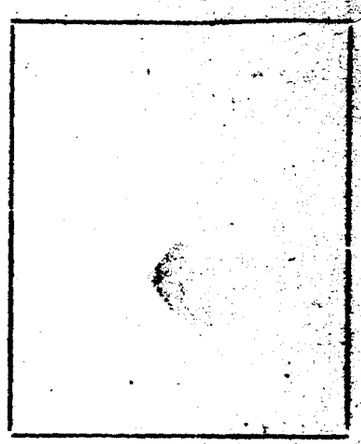

DOCUMENTOS: C/C ____ (Serie / Nro.) C/I. ____ (Nro. / Dpto.)

OTROS DOC. ____ (Pasaporte / Lib. Enrol. / etc.)

NACIMIENTO: ____ (Fecha / Lugar)

DOMICILIO: Millán 2597 (Calle / Nro. / Telef. / Ciudad o Localidad)

PROFESION U OCUPACION: ____

LUGAR: ____ **CARGO:** ____

IDEOLOGIA POLITICA: Comunista **CLASIFICACION:** U.J.C.

DATOS COMPLEMENTARIOS: ____
(Est. Civil / Cónyuge / Hijos)

120279

Otros familiares

F2

072102

Fecha	Documentos	ANTECEDENTES A REGISTRAR
17.12.75	2117	Afiliada a la Seccional Cordón de la proscripta U.J.C. con el Nº 38.590 de acuerdo a una lista de integrantes de la misma, recientemente capturada en un "bar etín" del domicilio de MARIA DEL ROSARIO GONZALEZ SOAYCLA DE FERNANDEZ. Eval. A-1.(E).-
27/I/78		- Se hizo Mem.(A) Nº 3797/77 para Dpto.II /E.M.E.(CC)
		13.3.78- MEMO (A) 095/78 DPTO.3 DNII.- (W)
		13.6.78.- Se hizo Memo (A) 1240/978 para el Dpto.No.3 de la NII (SS)-
		16.10.78 - Se contestó por MEM(A) Nº.1669/978 Dpto.C-2 ESMACO. (Y)
	4.6.82	Memo(A)Nº1111/82 para el MSP.-(i).
	20.10.82	Memo(A)2631/82 para Sr.Jefe del ESMACO.-(i).-
1/11/82	-------	Se contestó Memo(A) Nº 2987/982 para el M.S.P. (MS)

SERVICIO DE INFORMACION

Dep. 1

072103-5

Confeccionado el 26.10.71.

Apellidos GONZALEZ

Nombres AIDA

Fecha de Nacimiento

Lugar de Nacimiento

Est. Civil

Cred. Cívica ..... Céd. Identidad

Otros Documentos

Ocupación

Padre

Madre

Domicilio ..... Ciudad

Otros datos

04384

Imp. B.M. y A. - 000 - XII - 1970

FICHA COMPLEMENTARIA

DOCUMENTO		072103 ANTECEDENTES
Fecha	Origen	
26.10.71.	B.16.D.1.	En diciembre de 1970, consta como [illegible] Universidad de la República percibiendo [illegible] de $ 17.820.00. (W).
[illegible].1971	LISTA 906 PDC FLA	Candidato en el 102.lugar a la Junta Departamental [illegible] dpto.de Durazno sub lema Frente [illegible]
20/12/72	Exp.4315	-Indice Doc.B.16.D.1,percibiendo en [illegible] $18.000.-(H).-

072104-3

MINISTERIO DE DEFENSA NACIONAL
S. I. D.

Dep. I

Sub - Sec. 13

Ficha Nro. ____ Clasif.

GONZALEZ de GORGA — Apellidos

ALBA — Nombres

DOCUMENTOS: C/C ____ Serie ____ Nro. ____ C/I ____ Nro. ____ Dpto. ____

OTROS DOC. ____ Pasaporte ____ Lib. Enrol. ____ etc.

NACIMIENTO: ____ Fecha ____ Lugar ____

DOMICILIO: ____ Calle ____ Nro. ____ Teléf. ____ Ciudad o Localidad ____

PROFESION U OCUPACION: Profesora

LUGAR: ____ CARGO: ____

IDEOLOGIA POLITICA: ____ CLASIFICACION: ____

DATOS COMPLEMENTARIOS: ____ Est. Civil ____ 37541 Cónyuge ____ Hijos ____

____ Otros familiares ____

752

Fecha	Documentos	072104 ANTECEDENTES A REGISTRAR
6-2-71	B.77.D.1 Ev.-B.3	Figura en una nómina de Profesores de Enseñanza Secundaria (Afiliados a la Gremial de Profesores de Montevideo y Federación Nacional de Profesores) vinculados a actividades de proselitismo y agitación subversiva o simpatizantes de las mismas, en los años 1965/65/67/68.- (M).-
7/4/77	D. 307	-Figura en una relación de profesores que serían de tendencia izquierdista, contenida en un folleto publicado por la Federación Nacional de Profesores de Enseñanza Secundaria, en ocasión de la elección de Consejeros, que se llevó a cabo en la ciudad de Salto, en los días [illegible] y 30 de Julio, entre los años 1969/1972.-(Eval.A-1)(Ll).-
		19.10.78-SE HIZO MEMO(A)Nº 1515/78-DPTO/C-2/[illegible].-
	4.6.81	Memo(A)Nº1111/82 para el MSP.(i).
	20.10.82	Memo(A)Nº2631/82 para Sr.Jefe del ESMACO.-(i).
05/4/84	11941 / 82 PAG. 23/10	-POSEE ANTECEDENTES EN EL CO.NA.E- EVAL - A - 1.C(D) INDICA ( ) ( ) ( )

VARIOS

F31

JUNTA DE COMANDANTES EN JEFE

S. I. D.

072105-0

12.07.82
Dep. I

Secc. I

Sub Secc.

Ficha Nº ..... Confec. .....

GONZALEZ de MORENI — Alba
Apellidos — Nombres

1

DOCUMENTOS: C/C. ..... C/I. 1.825.717
Serie Nº Nº Dpto.

OTROS DOC. .....
Pasaporte Lib. Enrol. etc.

NACIMIENTO: .....
Fecha Lugar

DOMICILIO: .....
Calle Nº Teléf. Ciudad o Localidad

PROFESION U OCUPACION: .....

LUGAR: ..... CARGO: .....

IDEOLOGIA POLITICA: ..... CLASIFICACION: .....

DATOS COMPLEMENTARIOS .....
Est. Civil Cónyuge Hijos

.....
Otros familiares

168744

Fecha	Documentos	072105 ANTECEDENTES A REGISTRAR	F-2
09.07.82	16.712/82	A través del Servicio Paz y Justicia dirige carta al Sr. Presidente de la República, la cual firma junto a otras madres de sediciosos detenidos, solicitando Amnistía para los mismos. - Eval.: A-1. Indica ( ) ( ) ( ) ( ) (M) (VL) (GM) (LA).	
20/10/982	———	Se contestó Memo. (A) Nº 2631/982 para el Dpto. C —2 EE. MA.CO. (i) -	
1/12/982	———	Se contestó memo. (A) Nº 2987/982 para el M.S.F. (MS) -	

072106-8

F31

JUNTA DE COMANDANTES EN JEFE

S. I. D.

Dep. I Secc. I

Sub Secc. A/N

Ficha Nro. ____ Confec. 30-3-79

GONZALEZ MIGLIORATA (Apellidos) Alba (Nombres)

DOCUMENTOS: C/C B.P.B. 8732 (Serie / Nro.) C/I. _____ (Nro. / Dpto.)

OTROS DOC. _____ (Pasaporte / Lib. Enrol. / etc.)

NACIMIENTO: _____ (Fecha / Lugar)

DOMICILIO: _____ (Calle / Nro. / Teléf. / Ciudad o Localidad)

PROFESION U OCUPACION: _____

LUGAR: _____ **CARGO:** _____

IDEOLOGIA POLITICA: _____ **CLASIFICACION:** _____

DATOS COMPLEMENTARIOS: _____ (Est. Civil / Cónyuge / Hijos)

_____ (Otros familiares)

T52

Fecha	Documentos	072106 ANTECEDENTES A REGISTRAR
7.11.78	D.1513	-- Delegado de Mesa por las listas 90, 190 , en las elecciones nacionales del año 1971 por el Departamento de Montevideo .- Circuito N° 2077 (Inf. Corte Electoral).- (Pág. N° 0281) (Y)

072107-6

JUNTA DE COMANDANTES EN JEFE

S. I. D.

E

Dep. I

Sub Secc. Arch.

Ficha Nº ___ Cuadro

GONZALEZ, PEREZ 6 FEBRERO(2) Alba Amanda

Apellidos Nombres

DOCUMENTOS: C/C _____ C/I. _____

Serie Nº Nº Dpto.

OTROS DOC. _____

Pasaporte Lib. Enrol. etc.

NACIMIENTO: 22.09.51 (1)

Fecha Lugar

DOMICILIO: _____

Calle Nº Teléf. Ciudad o Localidad

PROFESION U OCUPACION: _____

LUGAR: _____ **CARGO:** _____

IDEOLOGIA POLITICA: _____ **CLASIFICACION:** _____

DATOS COMPLEMENTARIOS: _____

Est. Civil Cónyuge Hijos

Otros familiares

~~145308~~

Fecha	Documentos	072107 ANTECEDENTES A REGISTRAR
[illegible]	Doc. 6105	-Integra una relación de sediciosos que se [illegible] en Suecia.-Viajó desde Argentina el 26-1-76 al [illegible] cional para la Migración Europea(C.I.M.E.).-Eval. A-1. (LA)
16.5.83	18347/82	-02.09.82-Indica idem Doc. 6105/81.-EVAL:A-2 (Q) Indica 1 y 2.-

Imp. Nacional [illegible]

JUNTA DE COMANDANTES EN JEFE VARIOS 072108-4 Dep. 4 08.07.82

S. I. D.

Sub Sec. A/M

Ficha Nº ____ Cuadro ____

GONZALEZ LABANDERA — Alba Mirta(1)

Apellidos — Nombres

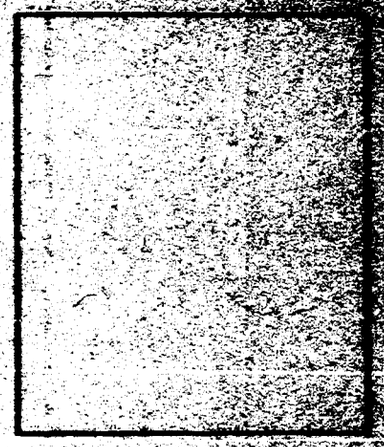

DOCUMENTOS: C/C. ____ Serie ____ Nº ____ C/I. 1.277.746 (2) Nº ____ Dpto.

OTROS DOC. ____ Pasaporte ____ Lib. Enrol. ____ etc.

NACIMIENTO: 39 años (1980)(3) — Uruguay (4)

Fecha — Lugar

DOMICILIO: Cadiz 2880 Apto.2 (5) (6)

Calle — Nº — Teléf. — Ciudad o Localidad

PROFESION U OCUPACION: Auxiliar Enfermería del Hospital Pereira Rossell

LUGAR: ____ CARGO: ____

IDEOLOGIA POLITICA: ____ CLASIFICACION: ____

DATOS COMPLEMENTARIOS ____

Est. Civil — Cónyuge — Hijos

Otros familiares

~~158572~~

F32

Fecha	Documentos	072108 ANTECEDENTES A REGISTRAR
16.06.82	16.067	Figura en una nómina de funcionarios A.U.P.F.I.R.H.(Asociación Uruguaya de Planificación Familiar e Investigación [illegible] Eval.: A-1 Indica ( ) ( ) ( )(GM)(LA).
20/10/982	———	Se contestó Memo. (A) N 2631/982 para el Dpto. C -2 ES.MA.CO. (i) -
6.3.83	22179/82	14.6.80-En la fecha se establece que, es detenida por personal de la Brigada de Narcóticos, en averiguación de la falta de 10 ampollas de MEPIRIDINA", del Block Quirúrgico Central de "aternidad del Hospital Pereira Rossell. De sus declaraciones no surgieron novedades de importancia. Eval.B-2 (M) Indica del (1)al(6).-

072109-2

E

MINISTERIO DE DEFENSA NACIONAL
S. I. D.

Dep. I [redacted] Sec. I [redacted]

Ficha Nro. [redacted] Confec. 2/9/72.

GONZALEZ SOUZA de LEZAMA (8) Alba Nelda
Apellidos Nombres

Alías "María" "Carmen (2)

DOCUMENTOS: C/C. B.A.A. 15.339. C/I. 672.999. Mdeo.
Serie Nro. Nro. Dpto.

OTROS DOC. 111.320 (A)
Pasaporte Lib. Enrol. etc.

NACIMIENTO: 15.08,35 (3) 14 de Febrero de 1934. Montevideo
Fecha Lugar

DOMICILIO: Remís Villalbea 3327.
Calle Nro. Teléf.

PROFESION U OCUPACION: Empleada Estudiante Universitaria (4)

LUGAR: U.T.E. CARGO:

IDEOLOGIA POLITICA: CLASIFICACION: M.L.N. (6)

DATOS COMPLEMENTARIOS: Casada (5)
Est. Civil Conyuge [redacted]

HIJA DE : Laurentino y María Orlinda (7)
Otros familiares

Fecha	Documentos	072109 ANTECEDENTES A REGISTRAR
27/8/72.	Doc.2788.	Se requiere su captura por sabersele integrante de la organización extremista autodenominada M.L.N.(Tupamaros) y haber pasado a la clandestinidad.Requerida con el No.445..(BB).-
14.[illegible].72 P.E.I 322	3036	Indica lo mismo que el Doc. 2788 del 27/8/72.- (DD)
23/7/72.	Doc.4606.	Integra el SIPA y luego el SIPI, funcionó junto a "Joaquin" (Juciano P. ALVAREZ) y "Aurelio" (Hugo R.MARQUEZ), en su domicilio se encontró "Berretin" debajo del piso.(bb).
25.7.72	2726	Indica que su prontuario se encuentra en mal estado de conservación y roto.-(DD)
26/3/73	464	Su nombre figura en una relación de requeridos que con captura solicitada, poseen pasaporte valido,siendo otorgado el 20/9/68.- (DD)(1)
29.1.79	0144	En un artículo publicado en "EL PAIS" pág.6 de fecha 27.1.79 conjuntamente con Juan Victor Vivanco Reyes y Sergio Descartes Benitez (quién podría tratarse de Sergio Román Betarte Benitez) fue indentificada por la policía Colombiana como uno de los sediciosos "Tupamaros" que actuaban como asesores del grupo subversivo "M-19", autores de robos y asalto a mano armada y constructores de una "Cárcel del Pueblo" en ese País.-(BB)-
		28/9/79-Se contestó Mem.(A) Nº 0[illegible]5/79 del EME.-(U)

[illegible]

[illegible] en que [illegible]

[illegible] 1973 [illegible]

En el mismo año su esposa del cual se [illegible] murió en un [illegible] con la policía [illegible] un hijo de aproximadamente 21 años [illegible] sea asesinado por su vinculación en [illegible]

1977: Con el objeto de eludir la acción de [illegible] Argentinas y evitar su articulación al [illegible] Bolivia y posteriormente a FRANCIA y [illegible] contactos con Organismos internacionales [illegible] movimientos izquierdistas de América Latina [illegible]

1978: En el mes de febrero ingresó a Colombia [illegible] el nombre falso de María del Carmen [illegible]

16.03.79: Info Doc.0444/79. Indica (?) el (?) [illegible]

3/979: Se establece que la causante [illegible] intervino en la Muerte del Cnel Artigas Alvarez [illegible] tro del Ex-Embajador de Colombia en París Miguel [illegible] LIBON.- (TL).-

"LA MAÑANA" - 7.2.79: Se establece que [illegible] tenido en Colombia por pertenecer al [illegible] vinculado al M-19. Junto con el [illegible] AFONT BRAVO y Luis F. BERNAL.- Ev.11.[illegible]

FECHA	DOCUMENTOS	ANTECEDENTES A REGISTRAR 072100
13.5.83	0300/80 Pág.2	-Indica Idem al Documento Nº13444/82.- Eval:A-1 (AD)
13.5.83	0324/80 Pág. 2	5.8.80:El diario colombiano "EL TIEMPO" en su edición de la fecha informa que la causante y Juan VIVANCO REYES fueron liberados por la justicia colombiana, tras haber sido detenidos el 23.7.80 por el delito de "falsedad de documentos públicos".-Eval: (AD)
24.6.83	27076/83 Pág.028/038.-	- 04.11.82 - En información actualizada a la fecha por el SID, se establece que figura entre los posibles integrantes del Movimiento 26 de Marzo que han participado en diferentes eventos, sin conocer sus actividades en las agrupaciones, y figura entre los integrantes del M.L.N. en el exterior (Suecia- Francia).- Eval: A-2.- (AA).-
9.9.83	605/80 Pag.37	- 20.9.80: En la fecha viaja con destino final a FRANCIA- Eval. A-2 (Y)
11.11.83	2186/80 pág.1	"MUNOD COLOR" del 19.2.80: Según declaraciones del Presidente de Colombia, Turbay AYALA, figura entre los 311 presos por terrorismo en Colombia, que los secuestradores de la Embajada Dominicana exigen sean puestos en libertad, junto a Segio Román BETARTE BENITEZ y Juan Victor VIVANCO REYES.(ME)

G 0721U

/55

GONZALEZ SOUZA, Alba Nelda (alias "RESTREPO LONDOÑO, Ma. del Carmen")

APELLIDOS NOMBRES

FOTO

Fecha y Lugar de Nacimiento

Domicilio

Documentos

Nacionalidad uruguaya

Profesión

Nombre del Padre Nacionalidad

Nombre de la Madre Nacionalidad

Estado Civil Nombre del Cónyuge

Nacionalidad del Cónyuge

143504

Nombre y edad de los hijos

Otros datos Fue detanida en Colombia el 3-1-79, acusada de rebelión, resolviendo el

F36

FECHA	ORIGEN	72109 ANTECEDENTES
30-3-81	Doc.asunto Nº 137	Juez de Instrucción su encarcelamiento. Actualmente se le sigue un Consejo de Guerra Verbal. (Inf. ext. Nota de Colombia 676/80) (nnrb).- (FALTA DOCUMENTO)

072109 748

GONZALEZ SOUZA — Alba Luz ó Alba Neida

APELLIDOS — NOMBRES

FOTO

Fecha y Lugar de Nacimiento .....

Domicilio Colombia

Documentos .....

Nacionalidad Uruguaya

Profesión Sediciosa

Nombre del Padre ..... Nacionalidad .....

Nombre de la Madre ..... Nacionalidad .....

Estado Civil ..... Nombre del Cónyuge .....

Nacionalidad del Cónyuge .....

Nombre y edad de los hijos .....

Otros datos La mencionada conjuntamente con Juan Víctor VIVANCO REYES fueron detenidos

FECHA	ORIGEN	109 ANTECEDENTES
7.10.80	Doc. por persona Nº 176.-	en Colombia por el delito de falsedad de documentos. Anteriormente habían sido vinculados al proceso contra más de 200 personas presuntamente integrantes del M-19, pero sus abogados demostraron que no tuvieron ningún tipo de participación en las actividades de dicho grupo subversivo. Fue concedida la libertad de ambos por la Juez Hilda CORTES de GOMEZ en razón de que ya habían cumplido la pena por dicho delito. La señora GONZALEZ de SOUZA viajará a Francia.- (Inf. del Doc. Nº 5909 del 23.9.80)(S.D.S.).-
2-4-82	Doc. Nº 13.444	
18.11.83 18. . 3	2128/80 Pág.01	Según lo publicado por el diario "El País" de fecha 13.4.80,la causante fue detenida en Colombia por actividades terroristas,oportunidad en que integraba una columna terrorista liderada por el sedicioso Raúl BIDEGAIN GREISSING.- (AD)

[illegible] causante fué liberada [illegible]
encontraba detenida conjuntamente [illegible]
VANCO REYES, por el delito de falsi[illegible]
mento.-(FR).

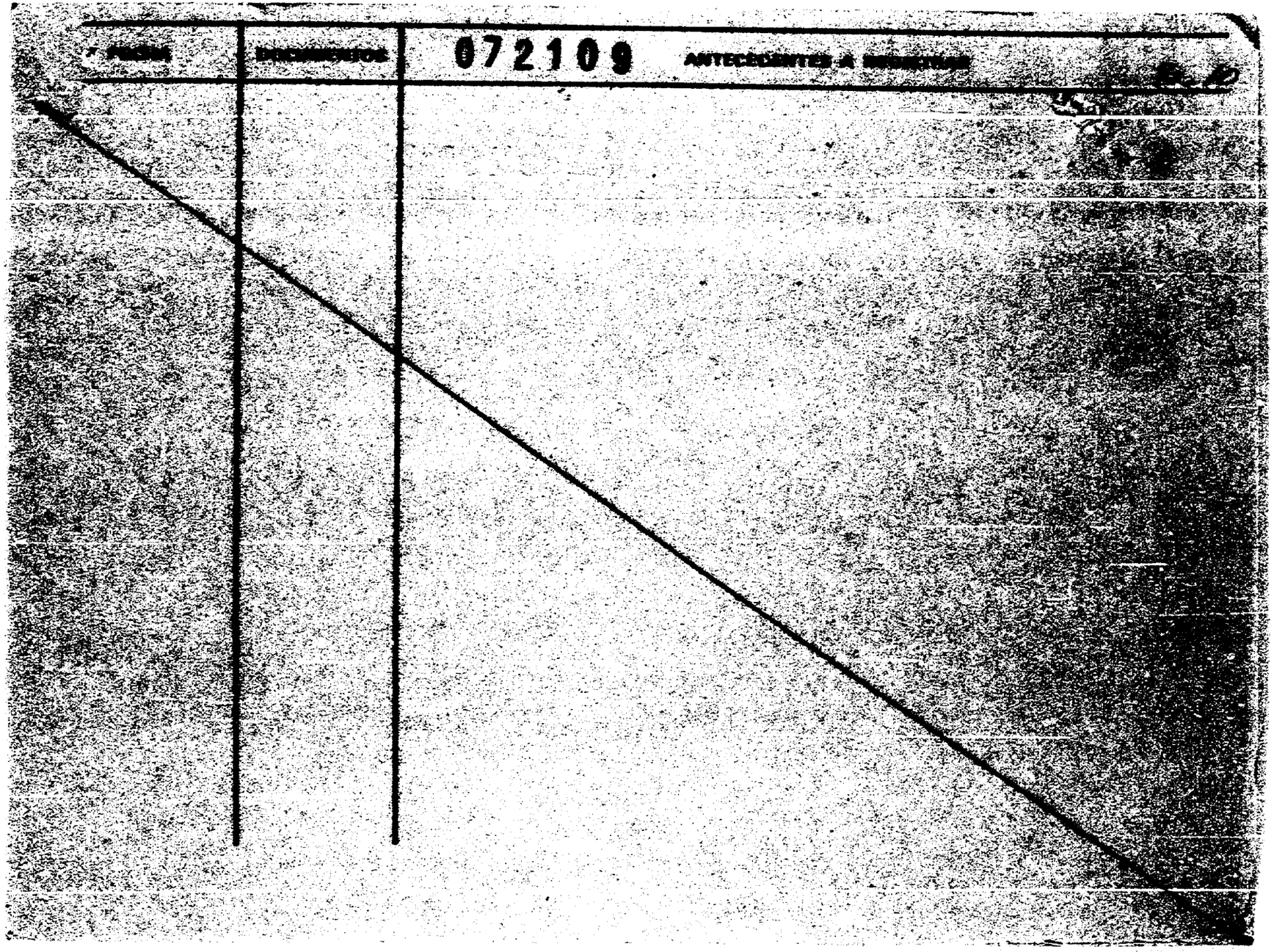

FECHA	DOCUMENTOS	072109 ANTECEDENTES A REGISTRAR

JUNTA DE COMANDANTES EN JEFE 072109

S. I. D.

Dep. I Fs 11 V

Sub. Secc. A/N

Ficha N.º _____ Conf. [illegible]

GONZALEZ SOUZA — Alba

Apellidos — Nombres

DOCUMENTOS: C/C _____ C/I. _____

Serie — N.º — N.º — Dpto.

OTROS DOC. _____

Pasaporte — Lib. Enrol. — etc.

NACIMIENTO: _____ Argentina

Fecha — Lugar

DOMICILIO: _____ Francia

Calle — N.º — Teléf. — Ciudad o Localidad

PROFESION U OCUPACION: _____

LUGAR: _____ CARGO: _____

IDEOLOGIA POLITICA: _____ CLASIFICACION: _____

DATOS COMPLEMENTARIOS: _____ Rafael GONZALEZ SOUZA

Est.Civil — Cónyuge — Hijos

Otros familiares

184878

Fecha	Documentos	0/2109 ANTECEDENTES A REGISTRAR	B 12
17.12.82	23089/15	Firmante de una carta remitida al Papa Juan Pablo II con motivo de su visita a la República Argentina, junto a otras 132 personas exiliadas en 9 países, familiares de 273 personas "presas, desaparecidas, secuestradas o asesinadas". Esta carta fue publicada en el boletín "ENCUENTRO" vocero de la Comunidad de Cristianos Argentinos en el exilio, colateral de la EDT "MONTONEROS". Eval. B-2 (MB)	
13.6.83	27076/83 Pág.028/038.-	- 04.11.82 - En información actualizada a la fecha por el SID, se establece que figura entre los posibles integrantes del M.L.N. que han participado en diferentes eventos sin conocer sus actividades en las agrupaciones; actualmente estaría en Francia.- Eval: A-2.- (AA).-	

JUNTA DE COMANDANTES EN JEFE

S. I. D.

V.

Dep. I Sec. I

Sub Secc. XIX

Ficha Nº ___ Control 25/2/84

GONZALEZ OTTONELLO — Alba Noemí

Apellidos — Nombres

DOCUMENTOS: C/C Serie B.B.A. Nº 16.113 C/I Nº 670.221 Dpto.

OTROS DOC. Pasaporte — Lib. Enrol. — etc.

NACIMIENTO: Fecha 16/3/35 Lugar Uruguay.

DOMICILIO: Calle Avellaneda Nº 4339. Teléf. Ciudad o Localidad

PROFESION U OCUPACION: Empleado.

LUGAR: ANCAP/ Div. Rel. Ind. CARGO: Oficial 1ra.

IDEOLOGIA POLITICA: CLASIFICACION:

DATOS COMPLEMENTARIOS: Est. Civil — Cónyuge — Hijos

Otros familiares

Fecha	Documentos	072110 ANTECEDENTES A REGISTRAR
13.06.81	4898	Funcionario de ANCAP desde el 28/9/60, hasta el 25/5/81. Fue dado de BAJA, por renuncia para acogerse a los beneficios jubilatorios. Evaluación: A-1. (AM).

Imp. Nacional Rivera

SERVICIO DE INFORMACION DE DEFENSA

Dep. 1

Confeccionado el 26.8.78

VARIOS

FOTO

Apellidos GONZALEZ PEREZ

Nombres Alba Rosa

Fecha de Nacimiento 19.4.48 (1)

Lugar de Nacimiento Montevideo (2)

Est. Civil separada (3)

Cred. Cívica AJA nº 7523 Céd. Identidad

Otros Documentos Pasaporte: 151970 Exp. 4.8.72 En Madrid ~~Pasaport : 055906 Renovado en Roma 19.12~~ de 1977 .- (5)

Ocupación ~~Estudiante (3)~~

Padre Ramón Alberto (6)

Madre María Otilia (7)

Domicilio Francisco Muñoz nº 3081 Ciudad Montevideo

Otros datos:

~~64989~~ 66479

FICHA COMPLEMENTARIA

052

DOCUMENTO		072111 ANTECEDENTES
Fecha	Origen	
15.Oct.77	Doc.1064	-Figura en una nómina de ciudadanos uruguayos presentados en la oficina consular de la República O. del Uruguay en Cadiz, del 8 al 27 de noviembre y del 29 de igual mes al 18 de diciembre de 1971.-(J).-
2.5.83	D.20027/01	5.5.82: El Consulado uruguayo en Roma informa, que en el día de la fecha expidió pasaporte a nombre de la causante, quien había dejado nuestro país en el año 1964.- Eval.A-1 (Y)

072112-6

JUNTA DE COMANDANTES EN JEFE

S. I. D.

Dep. I Secc. I

Sub Secc. A/M

Ficha Nro. ____ Confec. 2-6-78

~~GONZALEZ~~ Apellidos — Aldemio Nombres

DOCUMENTOS: C/C B.A.A.4725 Serie Nro. — C/I. Nro. Dpto.

OTROS DOC. Pasaporte Lib. Enrol. etc.

NACIMIENTO: ~~34 años~~ (en 1959) Fecha Lugar

DOMICILIO: ~~Barrio Matto Grosso~~ Calle Nro. Teléf. Rio Negro Ciudad o Localidad

PROFESION U OCUPACION: ~~Portuario~~

LUGAR: ~~PUERTO~~ CARGO:

IDEOLOGIA POLITICA: CLASIFICACION:

DATOS COMPLEMENTARIOS:

Est. Civil 170210 Cónyuge Hijos

Otros familiares

752

Fecha	Documentos	072112 ANTECEDENTES A REGISTRAR
4-6-76	Doc0774	Afiliado al Partido Comunista con el Nº 10677, fecha de ingreso 21-12-59. Secc. F.BEntos. Eval :B:/1 (V)

J. C. J.
Dpto. 1

072112

353

Apellidos GONZALEZ

Nombres Albemio

Documentos: Afiliado al PC -CC LAA 4728
Empleado Portuario

Ant, Secc: A B C D E G V

[X] [ ] [ ] [ ] [ ] [ ] [ ]

Secreto

072112 **ANTECEDENTES**

Edad: 34 Fecha de Ing.: 21.12.59

Dom.: Barrio Matogrosso Río Negro

8.1.76 Doc.1.- (DD) **Eval B-2**

Afiliado Nº 10677

072113-4

MINISTERIO DE DEFENSA NACIONAL
S. I. D.

Dep. I Secc. I
Sub - Secc. G
Ficha Nro.____ Confec.____

GONZALEZ GONZALEZ — Alberico
Apellidos — Nombres

DOCUMENTOS: C/C.____ C/I. 1.285.123
Serie Nro. Nro. Dpto.

OTROS DOC. ____
Pasaporte Lib. Enrol. etc.

NACIMIENTO: 14.6.49 — Montevideo
Fecha — Lugar

DOMICILIO: Rio de Janeiro 3738
Calle Nro. Telef. Ciudad o Localidad

PROFESION U OCUPACION: Peon

LUGAR: ____ **CARGO:** ____

IDEOLOGIA POLITICA: ____ **CLASIFICACION:** ____

DATOS COMPLEMENTARIOS: ____
Est. Civil — Conyuge — Hijos

Otros familiares

Fecha	Documentos	072113 ANTECEDENTES A REGISTRAR
12.9.74	D.2301	Funcionario de S.I.C.O.M. (Sociedad Italiana de Construcción y Montaje) postulante a ingreso de UTE.-qq-.

072114-2 FALLECIDO

NOMBRE GONZALEZ, ALBERTO Nº 751

FECHA	ORIGEN	ANTECEDENTES

072115-/

JUNTA DE COMANDANTES EN JEFE

S. I. D.

Dep. I Secc. I

Sub Secc. A/N

Ficha N.° 02/08/83 Confec.

[redacted] Alberto

Apellidos Nombres

DOCUMENTOS: C/C. ..... C/I. .....

Serie N.° N.° Dpto.

OTROS DOC. .....

Pasaporte Lib. Enrol. etc.

NACIMIENTO: .....

Fecha lugar

DOMICILIO: .....

Calle N.° Teléf. Ciudad o localidad

PROFESION U OCUPACION: .....

LUGAR: ..... CARGO: .....

IDEOLOGIA POLITICA: ..... CLASIFICACION: "P.G."

DATOS COMPLEMENTARIOS: .....

Est. Civil Cónyuge Hijos

Otros familiares

Fecha	Documentos	072115 ANTECEDENTES A REGISTRAR	F52
02/08/83	D.26314 Pág.2936	-1971/1978. En información referente al "P.C.", obtenida por el Dpto.III/S.I.D., en éste período, se establece: Integrante del Partido Comunista. Regional 5 (Sur de Chile). Participante de la Conferencia Nacional del Partido Comunista, realizada el 1o. y 2 de Diciembre de 1972. EVAL.A-2 (P).-	

...CIO DE INFORMACION
DE DEFENSA
Dep. I

072116 -7

Act. Ant. Mun.
Ficha Nº .....

Nombres y Apellidos: GONZALEZ
Alberto

Fecha de Nacimiento: .....

Lugar de Nacimiento: .....
(País - Ciudad o Localidad - etc.)

Cred. Civ.: Serie ..... Nº ..... Ced. Identidad: .....

Otros documentos: .....
(Pasaporte — Libreta Enrolam. — etc.)

FOTO

Domicilio: (1) Montevideo (Ciudad o Localidad) Industria (Calle) 3318 Nº Total

Filiación

Edad aparente ..... Color del Cutis .....

Color del Cabello ..... Estatura Aproximada .....

Complexión ..... Aspecto Social .....

Señas particulares .....

~~109696~~

Ficha confeccionada en Montevideo el 29 de Julio de 1969

Fórm. 1

072116

Fs 2

ACTIVIDADES

(1) **Laborales:** Profesión ..... Lugar de trabajo .....

Cargo ..... Antigüedad .....

Otras Actividades .....

(2) **Políticas:** Ideología (2) Comunista ..... Actuación (3) U.J.C. .....

Antecedentes (4) Círculo Cerrito (UJC)-Carnet N°2612-Ingresó 31/8/60 .....

Antecedentes familiares .....

(3) **Sociales:** Estado Civil ..... Religión ..... Figuración .....

Grado Instrucción ..... Lugares que frecuenta .....

(4) **Económicas:** Situación ..... Capital aprox. ..... Vehículo .....
marca y Nº

Otros datos .....

Datos Complementarios .....

Apreciación Personal Gral. .....

GONZALEZ

Alberto B3

FICHA COMPLEMENTARIA

Documento		ANTECEDENTES 072116
Fecha	Origen	
III/1962	Mendel Nº161	-Indica (1) al (4)

072117-5

JUNTA DE COMANDANTES EN JEFE

S. I. D.

Dep. I

Sub Sepc. [illegible]

Ficha N.° 24/[illegible]

GONZALEZ ..... Alberto .....

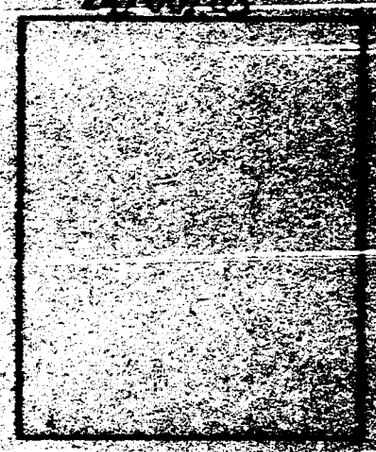

Apellidos — Nombres

DOCUMENTOS: C/C. ..... C/I. .....

Serie — N.° — N.° — Dpto.

OTROS DOC. .....

Pasaporte — Lib. Enrol. — etc.

NACIMIENTO: .....

Fecha — lugar

DOMICILIO: .....

Calle — N.° — Teléf. — Ciudad o localidad

PROFESION U OCUPACION: .....

LUGAR: ..... CARGO: .....

IDEOLOGIA POLITICA: ..... CLASIFICACION: GAU

DATOS COMPLEMENTARIOS: .....

Est. Civil — Cónyuge — Hijos

.....

Otros familiares

~~136847~~

Fecha	Documentos	07217 ANTECEDENTES A REGISTRAR 52
24/08/83	D.29314 Pág.301	-Año 1969. Integrante del núcleo de Ciencias Económicas. del "G.A.U.". Año 1970. Responsable de la Distribución de "Lucha Popular" en la Universidad. Año 1973. Responsable del Zonal Paso Molino. Según éste informe, existen indicios de que el causante se encuentre en París. EVAL.A-2 (P).-
.2.84	0889 /79 Pág7	Indica idem al Doc.29314 aportando: DOcente de Fac.de Ciencias Económicas. Reclutó a Eleodoro CHIMINELLI para el CAE. 7.12.77: Sin situación conocida.-EVAL:A-2(AD)

Ficha confeccionada el 11/8/973.-

351

MINISTERIO DE DEFENSA NACIONAL

S. I. D. 072118-3

Dep. 1 Sec. 1

Sub - Secc. A/N

Ficha Nro._____ Confec. _____

GONZALEZ — Apellidos

Alberto — Nombres

DOCUMENTOS: C/C. _____ Serie _____ Nro. _____ C/I. _____ Nro. _____ Dpto

OTROS DOC. _____ Pasaporte _____ Lib. Enrol. _____ etc.

NACIMIENTO: _____ Fecha _____ Lugar

DOMICILIO: _____ Calle _____ Nro. _____ Telef. _____ Ciudad o Localidad

PROFESION U OCUPACION: _____

LUGAR: _____ **CARGO:** _____

IDEOLOGIA POLITICA: _____ **CLASIFICACION:** _____

DATOS COMPLEMENTARIOS: _____ Est. Civil _____ Cónyuge _____ Hijos

106837

Otros familiares

852

Fecha	Documentos	072118 ANTECEDENTES A REGISTRAR
1969	"El comunismo en el Uruguay" pag.38	-Figura en una nómina de personas que integraron la delegación uruguaya a la Conferencia OLAS en La Habana en julio y agosto de 1967.(Integrante del FIDEL).-

072119-1

JUNTA DE COMANDANTES EN JEFE

S. I. D.

Dep. I

Ficha Nº ____

GONZALEZ Alberto

Apellidos Nombres

DOCUMENTOS: C/C _____ C/I _____

Serie Nº Nº Dpto.

OTROS DOC. _____

Pasaporte Lib. Enrol. etc.

NACIMIENTO: _____

Fecha Lugar

DOMICILIO: _____

Calle Nº Teléf. Ciudad o Localidad

PROFESION U OCUPACION: _____

LUGAR: _____ **CARGO:** _____

IDEOLOGIA POLITICA: _____ **CLASIFICACION:** _____

DATOS COMPLEMENTARIOS: _____

Est. Civil Cónyuge Hijos

~~102694~~

Otros familiares

072119

Fecha	Documentos	ANTECEDENTES A REGISTRAR
19.11.80	CHCP.Nº. 2197/80.Perm.Mdeo.	-28.8.981.En el día de la fecha se contestó dicha consulta SIN ANTECEDENTES, a nombre de: GONZALEZ POSSE, [illegible] licitada por el Bco.Hipotecario del Uruguay para su Re[illegible] cia.- Queda establecido que la persona solicitada no es el [illegible] lar de las anotaciones.-(Q) ANTECEDENTES DEL DPTO.Nº.3 DE LA DNII: Según información del Estado Mayor del Ejército de fe[illegible] 18.7.972, el titular fué detenido el 14.5.972 por las [illegible] CC. en Psao de los Toros conjuntamente con otros seña[illegible] sos .- 23.1.978:Referente a las anotaciones que anteceden , [illegible] sultadaa otras agencias, no poseem datos ampliatorios so[illegible] bre el titular.-

072120-9

JUNTA DE COMANDANTES EN JEFE

S. I. D.

Dep. I

Sub Secc. A/B

Ficha Nº ____ Confec. ____

GONZALEZ — Alberto

Apellidos — Nombres

DOCUMENTOS: C/C C.D.A. 37.462 C/I. 229.667

Serie — Nº — Nº — Dpto.

OTROS DOC. ____

Pasaporte — Lib. Enrol. — etc.

NACIMIENTO: ____

Fecha — Lugar

DOMICILIO: Domicilio Cno. Apoquitos y Ruta 32 Las Piedras

Calle — Nº — Teléf. — Ciudad o Localidad

PROFESION U OCUPACION: ____

LUGAR: ____ CARGO: ____

IDEOLOGIA POLITICA: ____ CLASIFICACION: ____

DATOS COMPLEMENTARIOS: ____

Est. Civil — Cónyuge — Hijos

109698

Otros familiares

Fecha	Documentos	072126 ANTECEDENTES A REGISTRAR	
10.5.86	D.0117	- Por declaraciones de QUIJANO MORALES, Crispín Antonio se establece que el causante presentó al declarante para su afiliación al Partido Comunista.- (Antecedentes registrados en la Carpeta de Recursos N° 400- Referente a QUIJANO MORALES, Crispín Antonio).	

753

JUNTA DE COMANDANTES EN JEFE 0 / 2120

S. I. D.

Dep. I Secc. I

Sub Secc. A/B

Ficha Nº ____ Confec. [illegible]

GONZALEZ — Alberto

Apellidos — Nombres

DOCUMENTOS: C/C C.D.A. 37.462 C/I. ____

Serie — Nº — Nº — Dpto.

OTROS DOC. ____

Pasaporte — Lib. Enrol. — etc.

NACIMIENTO: ____

Fecha — Lugar

DOMICILIO: ____

Calle — Nº — Teléf. — Ciudad o Localidad

PROFESION U OCUPACION: ____

LUGAR: ____ CARGO: ____

IDEOLOGIA POLITICA: ____ CLASIFICACION: ____

DATOS COMPLEMENTARIOS: ____

Est. Civil — Cónyuge — Hijos

~~109695~~

Otros familiares

Fecha	Documentos	072120 ANTECEDENTES A REGISTRAR 754
16.3.79.	0354	-Delegado de mesa por el Departamento de Canelones, por las listas: 90, 190, 1001, 2001, circuito Nº. 43, en las elecciones del año 1971.- EVAL A-1.- (Q)
19.11.80. 2367/80.	CHCP.Nº. Term.Mdeo.	-28.8.981.En el día de la fecha se contestó dicha Consulta SIN ANTECEDENTES, a nombre de: GONZALEZ POSSE, Alberto, solicitada por el Banco Hipotecario del Uruguay, para su Permanencia; no pudiéndose establecer que se trate de la persona registrada.- (Q)

Imp. Nacional 1978

J. C. J.

072120 F5

Dpto. 1

Apellidos GONZALEZ

Nombres Alberto

Documentos: Afil. al PC. No.: 25470

Ant, Secc: A B C D E G V

[XX] [ ] [ ] [ ] [ ] [ ] [ ]

Secreto.

07212 ANTECEDENTES

8.1.76 Doc. 0001 Eval. B-2.- (S).-

Or. 20 29.7.66.

Cno. ~~Poquito - Mendoza Las Piedras~~ CANELONES

BCA 37485

Granjero.

VARIOS

17.08.82

JUNTA DE COMANDANTES EN JEFE

S. I. D.

072121-F

Dep. I V Secc. I

Sub Secc. [redacted]

Ficha Nº ..... Confec. .....

GONZALEZ — Alberto

Apellidos — Nombres

DOCUMENTOS: C/C. ..... C/I. .....

Serie Nº Nº Dpto.

OTROS DOC. .....

Pasaporte Lib. Enrol. etc.

NACIMIENTO: .....

Fecha Lugar

DOMICILIO: .....

Calle Nº Teléf. Ciudad o Localidad

PROFESION U OCUPACION: .....

LUGAR: ..... CARGO: .....

IDEOLOGIA POLITICA: ..... CLASIFICACION: .....

DATOS COMPLEMENTARIOS .....

Est. Civil Cónyuge Hijos

Otros familiares

~~175579~~

Fecha	Documentos	072121 ANTECEDENTES A REGISTRAR
05.08.82	17.489	"EL PAIS",05.07.82-Integrante de la Agrupación "UNIDAD NACIONALISTA DEPARTAMENTAL DE MALDONADO"(Partido Nacional),creada el 23 de Julio de 1982.(GM) (LA)

[illegible] DE INFORMACION 072722-5

DE DEFENSA

Pág. 1

Confeccionado el [illegible]

[illegible]

Apellidos [illegible]

Nombre Alberto

Fecha de Nacimiento

Lugar de Nacimiento

Est. Civil

Cred. Cívica Céd. Identidad

Otros Documentos

Ocupación

FOTO

Padre

[illegible]

Domicilio Ciudad

Otros datos

[illegible]

FICHA COMPLEMENTARIA

DOCUMENTO		072122 ANTECEDENTES
Fecha	Origen	
[illegible]/967	76 — 29.	Se postula como 10° titular del lema "Vanguardia [illegible] Progresista" (V.E.P.) sub lema Reforma de [illegible] Lista 900. Para integrar la Comisión Directiva de [illegible] de Estudiantes de Preparatorios Nocturnos. Para [illegible] 1967/68. (W).
[illegible]		Se contestó Memo(A)N°047/982 para el Dpto. [illegible] (LG)

SERVICIO DE INFORMACIÓN
DE DEFENSA
Dep. 1

072128-3

Confeccionado el 8 de Agosto de 1973

VARIOS

FOTO

Apellidos GONZÁLEZ

Nombres Alberto

Fecha de Nacimiento

Lugar de Nacimiento

Est. Civil

Cred. Cívica Céd. Identidad

Otros Documentos

Ocupación

Padre

Madre

Domicilio Ciudad

Otros datos

84381

Imp. CHIESA Hnos. Ltda. 4.000 - 11 - 72

FICHA COMPLEMENTARIA

E 82

DOCUMENTO		072123 ANTECEDENTES
Fecha	Origen	
Año 1971	Lista 4000 PDC F.A.-	Candidato en el 22° lugar a la Junta Departamental por el Sub-Lema "MOVIMIENTO SOCIALISTA", del PDC de Salto.-(J).-

SERVICIO DE INFORMACION
DE DEFENSA
Dep. I

072123

Confeccionado el 11.8.73

VARIOS

FOTO

Apellidos GONZALEZ

Nombres Alberto

Fecha de Nacimiento

Lugar de Nacimiento

Est. Civil

Cred. Civica Céd. Identidad

Otros Documentos

Ocupación

Padre

Madre

Domicilio Ciudad

Otros datos

64392

Imp. CHIESA Hnos. Ltda. 4[illegible] - 6 - 73

FICHA COMPLEMENTARIA

854

DOCUMENTO		072123 ANTECEDENTES
Fecha	Origen	
Lista 3000 Mov.71 Mov.ind.7 de Oct. Salto 19/I/982		Candidato como 2º Suplente del 2º Titular a la Cámara de Representantes, sub_lema Movimiento Socilista._qq_. Se contestó Memo(A)Nº047/982 para el Dpto.II E.M.F. (LG)

JUNTA DE COMANDANTES EN JEFE
S. I. D.

072124-1 G.

Dep. I Secc. I

Sub. Secc. [redacted]

Ficha N.º _____ Confec. 29.7.82

GONZALEZ (Apellidos) Alberto (Nombres)

DOCUMENTOS: C/C _____ (Serie) _____ (N.º) C/I. _____ (N.º) _____ (Dpto.)

OTROS DOC. _____ (Pasaporte) _____ (Lib. Enrol.) _____ (etc.)

NACIMIENTO: _____ (Fecha) _____ (Lugar)

DOMICILIO: _____ (Calle) _____ (N.º) _____ (Teléf.) _____ (Ciudad o Localidad)

PROFESION U OCUPACION: Funcionario

LUGAR: ONDA S.A. CARGO: _____

IDEOLOGIA POLITICA: _____ CLASIFICACION: _____

DATOS COMPLEMENTARIOS: _____ (Est. Civil) _____ (Cónyuge) _____ (Hijos)

_____ (Otros familiares)

179485

F52

072124

Fecha	Documentos	ANTECEDENTES A REGISTRAR
22.7.82	17045/PD	-Firmó entre otros la carta denuncia en representación de la Asosiación Laboral de Obreros y Empleados de Onda en la que se dá a conocer la lista de 24 funcionarios de ese organismo que fueron despedidos sin motivos.Eval:A-1.(TT)

JUNTA DE COMANDANTES EN JEFE

S. I. D.

072125-8

EXTREMISTA

Dep. I Secc. I

Sub Secc. A/N

Ficha N.° ..... Confec 29/8/83

GONZALEZ — Apellidos

Alberto — Nombres

DOCUMENTOS: C/C. ..... Serie ..... N.° ..... C/I. ..... N.° ..... Dpto. .....

OTROS DOC. ..... Pasaporte ..... Lib. Enrol. ..... etc. .....

NACIMIENTO: ..... Fecha ..... Lugar .....

DOMICILIO: ..... Calle ..... N.° ..... Teléf. ..... Ciudad o localidad .....

PROFESION U OCUPACION: .....

LUGAR: ..... CARGO: .....

IDEOLOGIA POLITICA: ..... CLASIFICACION: G.A.U. .....

DATOS COMPLEMENTARIOS: .....

Est. Civil — Cónyuge — Hijos

.....

Otros familiares

~~12605~~

Fecha	Documentos	072125 ANTECEDENTES A REGISTRAR	Fs 2
29/8/83	29314/0405	1971/78: En informaciones referentes al G.A.U. obtenidas por el Dpto. III del S.I.D. en este período se establece: -Docente de la Facultad de Ciencias Económicas.- -Reclutó a Eleodoro CHIMINELLI para el G.A.U.- -Sin situación conocida.- Eval. A-2 (TL).-	

Fecha	Documentos	072125 ANTECEDENTES A REGISTRAR
29/8/83	29314/040	1971/78: En informaciones referentes al G.A.U. obtenidas por el Dpto. III del S.I.D. en este período se establece: -Docente de la Facultad de Ciencias Económicas.- -Reclutó a Eleodoro CHIMINELLI para el G.A.U.- -Sin situación conocida.- Eval. A-2 (TL).-

SERVICIO DE INTELIGENCIA

Div. I (Seguridad)

Sección .....

MINISTERIO DE DEFENSA NACIONAL
Ficha de INFORMACION DE DEFENSA confeccionada el 8-IV-965.-

I.V. 072126-6

Foto

Apellidos GONZALEZ BERTOLINI

Nombres Alberto.-

Fecha de Nacimiento: .....

Lugar de Nacimiento: R.O.U.-

Cred. Civ.: ..... Ced. Identidad: .....

Prontuario: ..... F. Censal: .....

Padre: .....

Madre: .....

Domicilio: República de Chile Nº4483.- Ciudad: Montevideo.-

Otros datos (Documentos y señas personales) Estudiante de la Escuela de Industrial de la Armada.-

FICHA COMPLEMENTARIA

Documento			072120 Antecedentes
N.º	Fecha	Orígen	
B-75(1) D-188.-	12-IX-964.-		-Ocupó la Universidad de la República los días 9, 10 y 11 de setiembre de 1964, en señal de protesta por la ruptura de relaciones con Cuba.- Oriental, soltero, 18 años, estudiante de la Escuela de Industria de la Armada. Domiciliado en Mdeo. calle Santiago de Chile Nº4483.- Republicar

072127-4

JUNTA DE COMANDANTES EN JEFE

S. I. D.

Dep. I Secc. I

Sub Secc. A/N

Ficha Nro. 2/2/78 Confec.

GONZALEZ GONZALEZ — Alberto

Apellidos — Nombres

DOCUMENTOS: C/C TCG-3222 — C/I. ____

Serie Nro. — Nro. Dpto.

OTROS DOC. ____

Pasaporte — Lib. Enrol. — etc.

NACIMIENTO: 2.5.48 ____

Fecha — Lugar

DOMICILIO: Barrio Juan Domingo López -Tacuarembó

Calle — Nro. — Teléf. — Ciudad o Localidad

PROFESION U OCUPACION: Jornalero

LUGAR: Aserradero **CARGO:** ____

IDEOLOGIA POLITICA: ____ **CLASIFICACION:** ____

DATOS COMPLEMENTARIOS: ____

Est. Civil ~~100699~~ Cónyuge Hijos

Otros familiares

F2

072127

Fecha	Documentos	ANTECEDENTES A REGISTRAR
26/5/76	D.0723	-Afiliado al Partido Comunista Nº59340 desde el 29.1.71. Presentado por Juan José Da Silva.-Eval.B-1(K).-

853

J. C. J. 2/2/78 072127

Dpto. 1

Apellidos GONZALEZ GONZALEZ

Nombres Alberto

Documentos: AFILIADO AL PARTIDO COMUNISTA Nº59340

Ant. Secc. A B C D E G V

☐ ☐ ☐ ☐ ☐ ☐ ☐

Secreto

07212 ANTECEDENTES : F54

EDAD: 2.5.48

DOMICILIO: Barrio Juan Domingo López-
Tacuarembó

DOCUMENTO: CC-TCG-3222

PROFESION: Jornalero - Aserradero

Doc.0723-26/5/76-Eval. B-1(K).-

[redacted] DE INFORMACION 072125-2

[redacted] DE DEFENSA

Confeccionado el [redacted]

Dep. 1

VARIOS

FOTO

Apellidos [redacted]

Nombres [redacted]

Fecha de Nacimiento

Lugar de Nacimiento [redacted]

Est. Civil

Cred. Civica Céd. Identidad

Otros Documentos [redacted]

Ocupación [redacted]

Padre

Madre

Domicilio [redacted] Ciudad [redacted]

Otros datos

64284

FICHA COMPLEMENTARIA

DOCUMENTO		072128 ANTECEDENTES
Fecha	Origen	
[redacted]	[redacted] 77-113	[redacted]

072129-0

[illegible] DE INFORMACION
DE DEFENSA
Dep. 1
VARIOS

Confeccionado el 14.7.78.

Apellidos GONZALEZ SALVERA

Nombres ALBERTO

Fecha de Nacimiento 17.1.15.

Lugar de Nacimiento Treinta y Tres

Est. Civil

Cred. Cívica BZA. 3.460. Ced. Identidad [illegible]

Otros Documentos P.P. 167.555.

Ocupación Empleado

Padre

Madre

Domicilio Calera de las Huérfanas 4379.Apto.7. Ciudad

Otros datos

84397

[illegible]

FICHA COMPLEMENTARIA

DOCUMENTO		0/2129 ANTECEDENTES
Fecha	Origen	
[illegible].6.72.	Doc. 1904.	El día 14 de Junio de 1972, solicitó pasaporte para viajar [illegible] Brasil.- (W).

JUNTA DE COMANDANTES EN JEFE

Dep. I Secc. I

S. I. D. 072130-8 V A R I O S

Sub-Secc. [illegible]

Ficha Nº ____ Confec. 16.5.[illegible]

GONZALEZ ZUBUBI — Alberto
Apellidos — Nombres

DOCUMENTOS: C/C ____ Serie ____ Nº ____ C/I. ____ Nº ____ Dpto.

OTROS DOC. ____ Pasaporte ____ Lib. Enrol. ____ etc.

NACIMIENTO: ____ Fecha ____ Lugar

DOMICILIO: ____ Calle ____ Nº ____ Teléf. ____ Ciudad o Localidad

PROFESION U OCUPACION: ____

LUGAR: ____ CARGO: ____

IDEOLOGIA POLITICA: ____ CLASIFICACION: ____

DATOS COMPLEMENTARIOS: ____ Est. Civil ____ Cónyuge ____ Hijos

____ Otros familiares

Fecha	Documentos	072130 ANTECEDENTES A REGISTRAR
26.10.79 PD 6a6	1495	-Es propietario del vehículo, matrícula 259.768, que se encontraba próximo al monumento del Dr. Luis A. de Herrera, en momentos que se realizaba un homenaje al mencionado. (TT)

Imp. Nacional [illegible]

U/2131-6

731

MINISTERIO DE DEFENSA NACIONAL
S. I. D.

Dep. I Secc. I
Sub Secc. A/M
Ficha Nro. ____ Confec. 16.12.75

GONZALEZ ; GARCIA (4) — Alberto Elbio (3)
Apellidos — Nombres

DOCUMENTOS: C/C _____ C/I. _____
Serie Nro. — Nro. Dpto.

OTROS DOC. _____
Pasaporte — Lib. Enrol. — etc.

NACIMIENTO: _____
Fecha — Lugar

DOMICILIO: (2) Nicolás de Herrera 4266
Calle — Nro. — Teléf. — Ciudad o Localidad

PROFESION U OCUPACION: Obrero del Omnibus -Cutcsa (5)

LUGAR: _____ CARGO: _____

IDEOLOGIA POLITICA: _____ CLASIFICACION: _____

DATOS COMPLEMENTARIOS: _____
Est. Civil — Cónyuge — Hijos

10921

Otros familiares

Fecha	Documentos	072131 ANTECEDENTES A REGISTRAR
19.9.75 PD. 07.00	1727 a 07.00	18.9.75 -Es sindicado por Juan Antonio Gonzalez García como la persona a la cual le hacía entrega de ejemplares del semanario "Carta" del proscripto P. Comunista.- (DD)
30.9.75 PD. 07.00	1759 a 07.00	20.9.75 -Se concurre a las oficinas de Cutcsa, donde se consigue su dirección, dejandose un emplazamiento para comparecer a la DNII. Indagado manifiesta no haber recibido la carta semanal y que Gonzalez García cobraba la cuota sindical,-permanece [illegible] do.- (DD)
4.11.75 PD. 7 a 7	1920	25.10.75 -Por disposición del J.M.I. de 2do. Turno recupera la libertad.- (DD)

SERVICIO DE INFORMACION DE DEFENSA

Dep. 1

072132-4

Confeccionado el 2 ENE. 1974

VARIOS

FOTO

Apellidos GONZALEZ RAMAGLI

Nombres Alberto Eloy

Fecha de Nacimiento 26 de Junio de 1948

Lugar de Nacimiento 14. secc.de Montevideo

Est. Civil

Cred. Civica Céd. Identidad 1.133.707

Otros Documentos Reg.Fot. No.182.969

Ocupación Funcionario del Inst. Economía (Empleado)

Padre Eloy

Madre Luisa

Domicilio Avda de Las Américas No 7861 Int 15. Ciudad

Otros datos

64386

FICHA COMPLEMENTARIA

52

DOCUMENTO		072132 ANTECEDENTES
FECHA	ORIGEN	
9.X.73	Doc.3268	el día 9/8/73 viaje a Santiago de Chile regresando al Uruguay el día 1/IX/973.Manifesto que su viaje fue de placer.-(SS)-

MINISTERIO DE DEFENSA NACIONAL
S. I. D.

072132

Dep. I Secc. I

Sub-Secc. G

Ficha No. ..... Confec. 5/2/69

GONZALEZ RAMAGLI Alberto ELOY
Apellidos Nombres

DOCUMENTOS: C/C ..... C/I 1.133.707.
Serie No No Dpto.

OTROS DOC.: .....
Pasaporte Lib. Enrol. etc.

NACIMIENTO: .....
Fecha Lugar

DOMICILIO: .....
Calle No Telef. Ciudad o Localidad

PROFESION U OCUPACION: Estudiante

LUGAR: ..... CARGO .....

IDEOLOGIA POLITICA ..... CLASIFICACION .....

DATOS COMPLEMENTARIOS .....
Est. Civil Conyuge Hijos

.....
Otros familiares

F54

FECHA	DOCUMENTOS	072132 ANTECEDENTES A REGISTRAR
26/5/66	76/33	-Figura con el No. 4 en la Lista No. 59 del Lema: Acción Gremial Estudiantil, Sub-Lema DEMOCRACIA-GREMIAL-DIRECTA en las elecciones para integrar el Consejo Ejecutivo de la Asoc. de Estud. de Preparatorios para el período 1966/67.-
10/11/70	77/88	-Se postula en la lista N/. 19 lema Acción Gremial Estudiantil (AGE) sub-lema "Democracia-Gremial-Directa" para integrar el Consejo Ejecutivo de la Asoc. de Estudiantes de Preparatorios durante el período 1968/69.-
3/11/71	B72.D237	Ocupó la Universidad de la República el 8/10/71, siendo desalojadoa las 16.00 horas por la fuerza pública.
27/5/68	B76-D32	Indica el mismo antecedente del documento B77-D88-10/11/70.-

JUNTA DE COMANDANTES EN JEFE

S. I. D. 072132

Dep. I Sub Secc. [illegible]

Ficha Nº ____ Confec. ____

GONZALEZ — Alberto
Apellidos — Nombres

DOCUMENTOS: C/C ____ Serie ____ Nº ____ C/I. ____ Nº ____ Dpto. ____

OTROS DOC. ____ Pasaporte ____ Lib. Enrol. ____ etc.

NACIMIENTO: ____ Fecha ____ Lugar ____

DOMICILIO: Avda. de las Américas (Pasando el Puente de Carrasco)
Calle — Nº — Teléf. — Ciudad o Localidad

PROFESION U OCUPACION: Estudiante de Ciencias Económicas)

LUGAR: ____ CARGO: ____

IDEOLOGIA POLITICA: ____ CLASIFICACION: ____

DATOS COMPLEMENTARIOS: ____ Cónyuge ____ Est. Civil ____ Hijos ____

____ Otros familiares

Fecha	Documentos	072132 ANTECEDENTES A REGISTRAR
8.II.72	Doc. 80	Se poseen informes de que sería "Correo Tupamaro" [illegible] esta presunción los siguiente hechos : 1) [illegible] Cine Punta Gorda cuando se hizo la proclama [illegible] siendo reconocido por otra persona. Posteriormente [illegible] terrogado y negó haber estado en el mencionado [illegible] 2) Viaja con frecuencia a Chile, a pesar de no [illegible] cursos. 3) Ante la inminencia de que se le efectuara [illegible] allanamiento en su domicilio, quemó numerosos [illegible] EVALUACION B - 2

VARIOS

MINISTERIO DE DEFENSA NACIONAL

S. I. D.

072133-2

GONZALEZ — Alberto R.
Apellidos — Nombres

DOCUMENTOS: C/C ____ Serie ____ Nro. ____ C/I. ____ Nro. ____ Orden ____

OTROS DOC. ____ Pasaporte ____ Lib. Enrol. ____ etc.

NACIMIENTO: ____ Fecha ____ Lugar ____

DOMICILIO: ____ Calle ____ Nro. ____ Telef. ____ Ciudad o localidad ____

PROFESIÓN U OCUPACION: ____ ____

LUGAR: ____ CARGO: ____

IDEOLOGIA POLITICA: ____ CLASIFICACION: ____

DATOS COMPLEMENTARIOS: ____ Est. Civil ____ Cónyuge ____ Hijos ____

137002 Otros familiares

Fecha	Documento	072133 ANTECEDENTES A REGISTRAR
06.10.6	D. 8457	-Integrante al 8/10/73 de Logia Masónica "[illegible] BASTOS". Evaluación: A-2 . (VL) (LA).-Indica ( ) ( ) ( ) ( ) ( ).

MINISTERIO DE DEFENSA NACIONAL
S. I. D.

0/2134-0

Dep. I
Subdep.
Ficha Nº

[illegible] Alberto Rolando
Apellidos Nombres

DOCUMENTOS: C/C. C/I.
Serie No. No. Dpto.

OTROS DOC.:
Pasaporte Lib. Enrol. etc.

NACIMIENTO:
Fecha Lugar

DOMICILIO: Pasaje Central Nº5917.
Calle No. Telef Ciudad o Localidad

PROFESION U OCUPACION: Empleado de EGSA desde 3/3/959

LUGAR: CARGO

IDEOLOGIA POLITICA CLASIFICACION Activista

DATOS COMPLEMENTARIOS
Est. Civil 37516 Conyuge Hijos

Otros Familiares

FECHA	DOCUMENTOS	072134 ANTECEDENTES A REGISTRAR
[illegible]-70.	[illegible].I-[illegible]	Ocupo la planta industrial junto a otros [illegible] de 1970.v.

12.8.77

451

JUNTA DE COMANDANTES EN JEFE
S. I. D.

072135-F

Dep. I Secc. I

Sub Secc. A/N

Ficha Nro. ____ Confec. ____

GONZALEZ PRIETO — Alcibiades

Apellidos — Nombres

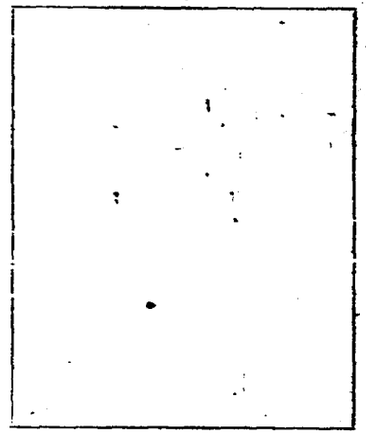

DOCUMENTOS: C/C _____ C/I. _____

Serie Nro. Nro. Dpto.

OTROS DOC. _____

Pasaporte Lib. Enrol. etc.

NACIMIENTO: _____

Fecha Lugar

DOMICILIO: _____

Calle Nro. Teléf. Ciudad o Localidad

PROFESION U OCUPACION: Ex-Soldado del Batallón de Ingenieros No. 2

LUGAR: _____ CARGO: _____

IDEOLOGIA POLITICA: _____ CLASIFICACION: _____

DATOS COMPLEMENTARIOS: _____

Est. Civil [redacted]dge Hijos

Otros familiares

Fecha	Documentos	072135 ANTECEDENTES A REGISTRAR
2.8.77 PEI No. Depto II	D.0776 412/B/977 EME	-Afiliado al proscripto "Partido Comunista". Se dispone su baja por:"No ser Convenientes sus Servicios Eval. A-1.- (S).-

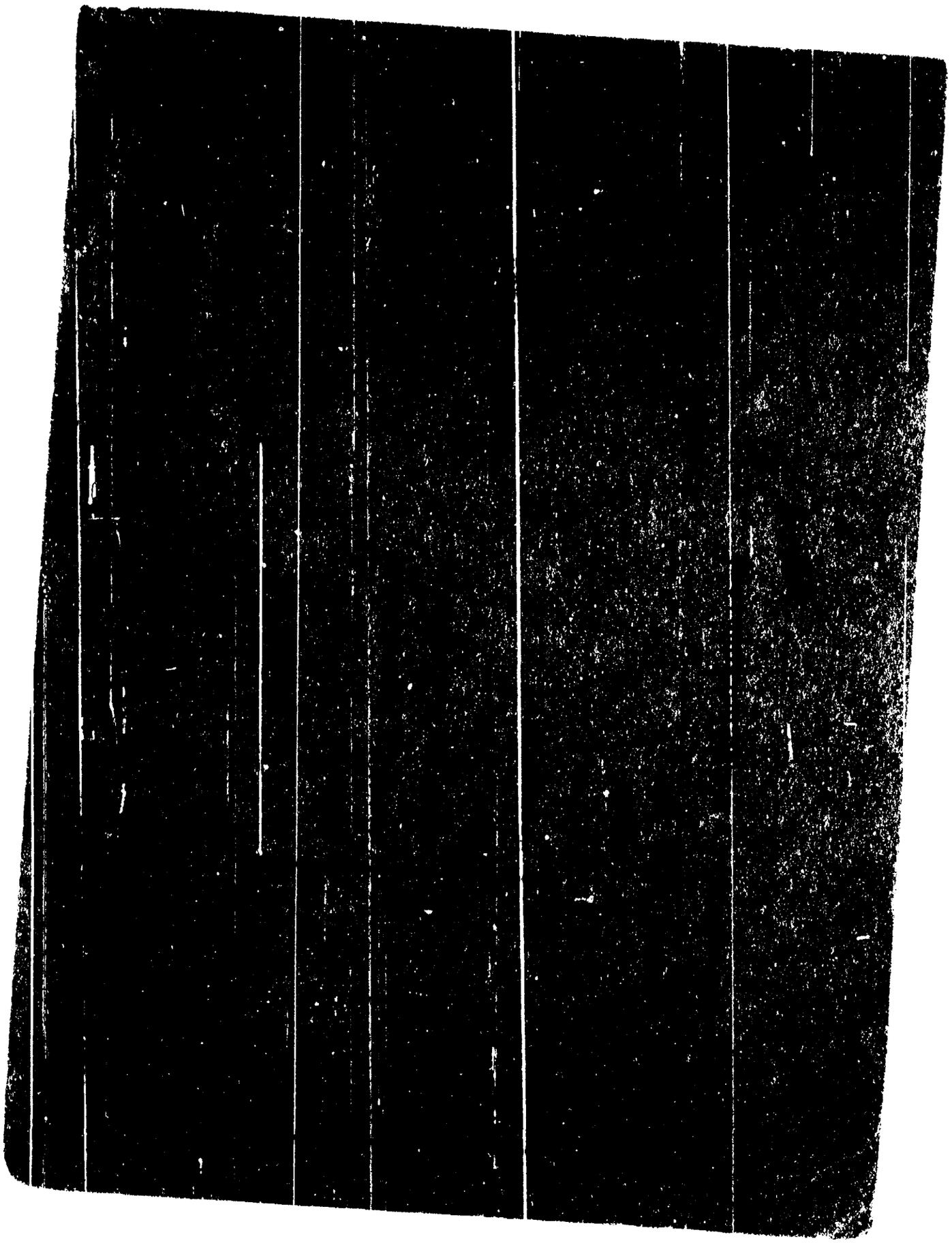

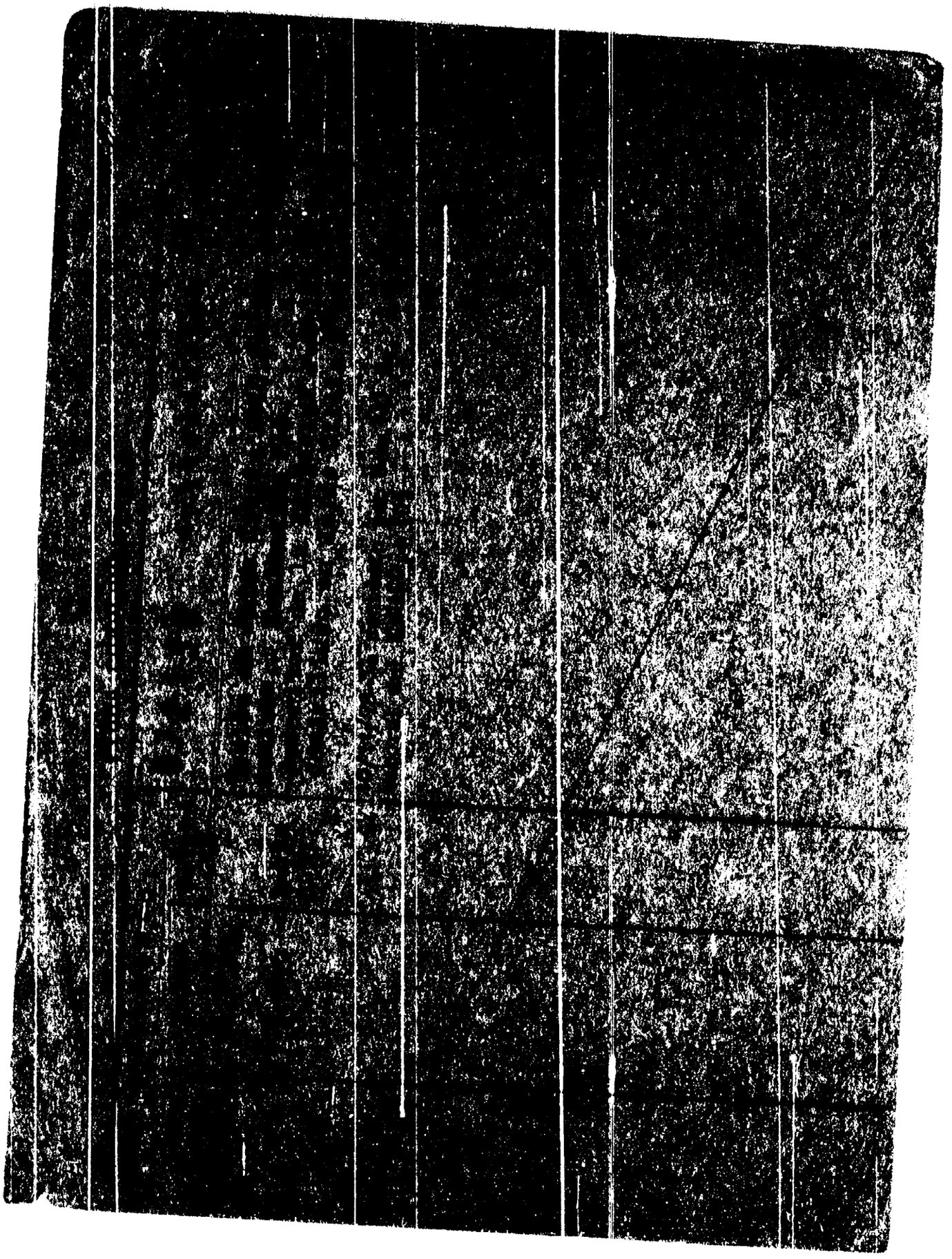

SERVICIO DE INTELIGENCIA
División I
(Seguridad)

MINISTERIO DE DEFENSA NACIONAL
SERVICIO DE INFORMACION DE DEFENSA
M / F
I.A.: 0721373

Sección -A-
Act. Ant. Nac.
Ficha N°

Nombres y Apellidos: GONZALEZ Alcides

Foto

Fecha de Nacimiento:

Lugar de Nacimiento:
(País - Ciudad o Localidad - etc.)

Cred. Civ.: Serie N.° Ced. Identidad:

Otros documentos:
(Pasaporte - Libreta Enrolam. - etc.)

Domicilio: Carmelo (Colonia)
(Ciudad o Localidad) (Calle) (N.°) (Telef.)

Filiación
- Edad Aparente Color del Cutis
- Color del Cabello Estatura Aproximada
- Complexión Aspecto Social
- Señas particulares

Ficha confeccionada en Montevideo el 8 de mayo de 1963

072137

ACTIVIDADES

(1) Laborales: Profesión Obrero de la lana Lugar de trabajo

Cargo Antigüedad

Otras Actividades

(2) Políticas: Ideología COMUNISTA Actuación

Antecedentes

Antecedentes familiares

(3) Sociales: Estado Civil Religión Figuración

Grado Instrucción Lugares que frecuenta

(4) Económicas: Situación Capital aprox. Vehículo
marca y No

Otros datos

Datos Complementarios

Apreciación Personal Gral.

FICHA COMPLEMENTARIA Alcides 753

Documento		Antecedentes 072137
Fecha	Origen	
1°.X.948	Justicia	Escribe en este semmario sobre los obreros de la [illegible] Carmelo.
26.IX.972	Justicia	Hace declaraciones en este semmario sobre el Tratado Militar Uruguay-[illegible] de N.América, expresando que es perjudicial para la república, significando aumentos de gastos para la guerra, en lugar de invertirlos para fomentar la industria nacional.
26.VIII.973.-	Justicia	Delegado al Consejo de Salarios de Barracas de Cereales y Frutos de Carmelo y delegado Obrero a la caja de asignaciones Familiares N° 26. Entrevistado por redactores de Justicia sobre Seguro de Paro de los Barracas de Lima, expresando que existe el 90% de desocupación en barracas de cereales y frutos de Carmelo.
27.VI.962	El Popular	Fragmento de una declaración de fundadores y viejos militantes del Partido Comunista que será entregada al XXXII Congreso.
		10/11/78-Se contestó por Mem.(A) No. 3424/78 para la Oficina Laboral del ESTADO.- (U)
9.9.81	————	Se contestó memo. (A) N° 1672 /81 para la U.T.U. (MS)

JUNTA DE COMANDANTES EN JEFE **V.**

Dep. I

Sub Secc. A/W

S. I. D. 072138-1

Ficha Nº ____ Contac. [illegible]

GONZALEZ PIEDRAS — Alejandro

Apellidos — Nombres

DOCUMENTOS: C/C ____ Serie ____ Nº ____ C/I. 1 .521.531-7 Nº ____ Dpto.

OTROS DOC. ____ Pasaporte ____ Lib. Enrol. ____ etc.

NACIMIENTO: 20 años 1982 — Uruguay

Fecha — Lugar

DOMICILIO: Larrobla 950 bis

Calle — Nº — Teléf. — Ciudad o Localidad

PROFESION U OCUPACION: ____

LUGAR: ____ CARGO: ____

IDEOLOGIA POLITICA: ____ CLASIFICACION: ____

DATOS COMPLEMENTARIOS: Soltero

Est. Civil — Cónyuge — Hijos

____ Otros familiares

[illegible]

Fecha	Documentos	072138 ANTECEDENTES A REGISTRAR	52
18.2.82	Doc.12091 P.D.Nº048/82	-17.2.82-En base a lo declarado por las personas detenidas, en la D.I.I., quienes se reunían en el balneario Puntas Coloradas (Maldonado), a fumar marihuana, fue detenido el causante, siendo el mismo sindicado como consumidor de la droga, por dichas personas. Indagado aceptó haberse reunido a consumir el mencionado alucinógeno. Eval.A-1.-(JJ)	

JUNTA DE COMANDANTES EN JEFE CIVIL Y GOBIERNO

Dep. I Sec. I

Sub-Secc. [illegible]

S. I. D. 072139-9

Ficha Nº ____ Catalog. [illegible]

GONZALEZ [illegible] — Alejandro
Apellidos — Nombres

DOCUMENTOS: C/C _____ Serie _____ Nº _____ C/I. _____ Nº _____ Dpto. _____

OTROS DOC. _____ Pasaporte _____ Lib. Enrol. _____ etc.

NACIMIENTO: _____ Fecha _____ Lugar _____

DOMICILIO: _____ Calle _____ Nº _____ Teléf. _____ Ciudad o Localidad _____

PROFESION U OCUPACION: _____

LUGAR: _____ CARGO: _____

IDEOLOGIA POLITICA: Blanco. CLASIFICACION: Coordinadora Nacional Popular Herrerista.

DATOS COMPLEMENTARIOS: _____ Est. Civil _____ Cónyuge _____ Hijos _____

28984

Otros familiares

Fecha	Documentos	072139 ANTECEDENTES A REGISTRAR
23.09.91	8190	Integra la Nómina de Representantes de la Coordinadora Nacional Popular Herrerista, elegida por la Asamblea el 12.07.92, [illegible] dicho cargo un representación del Depto. de [illegible]

072140-7

Fs. 1

JUNTA DE COMANDANTES EN JEFE

S. I. D.

Dep. I Secc. I

Sub Secc. A/M

Ficha Nro. ____ Confec. 30.3.79

GONZALEZ SEDES — Apellidos

Alejandro Roal — Nombres

DOCUMENTOS: C/C A.S.A.12077 — Serie Nro. — C/I. ____ Nro. Dpto.

OTROS DOC. ____ Pasaporte Lib. Enrol. etc.

NACIMIENTO: ____ Fecha Lugar

DOMICILIO: ____ Calle Nro. Teléf. Ciudad o Localidad

PROFESION U OCUPACION: ____

LUGAR: ____ CARGO: ____

IDEOLOGIA POLITICA: ____ CLASIFICACION: ____

DATOS COMPLEMENTARIOS: ____ Est. Civil Conyuge Hijos

Otros familiares

382

Fecha	Documentos	072140 ANTECEDENTES A REGISTRAR
7.11.78	D.1513	-- Delegado de Mesa por las listas 90,190 , en las elecciones nacionales del año 1971 por el Departamento de Montevideo .- Circuito N° 1210 (Inf. Corte Electoral).- (Pág. N° 0282) (Y)

[illegible] - 5896

Ficha N° 577 072141-5

Nombre: GONZALEZ, Alejo R.-

Nacionalidad

Profesión o actividad

Lugar de nacimiento

Documentos que posee

Domicilio: Ferreyra y Artigas Telef. 363.-

FILIACION

Edad aparente

cutis de los cabellos

estatura aspecto [illegible]

señas particulares

[illegible]

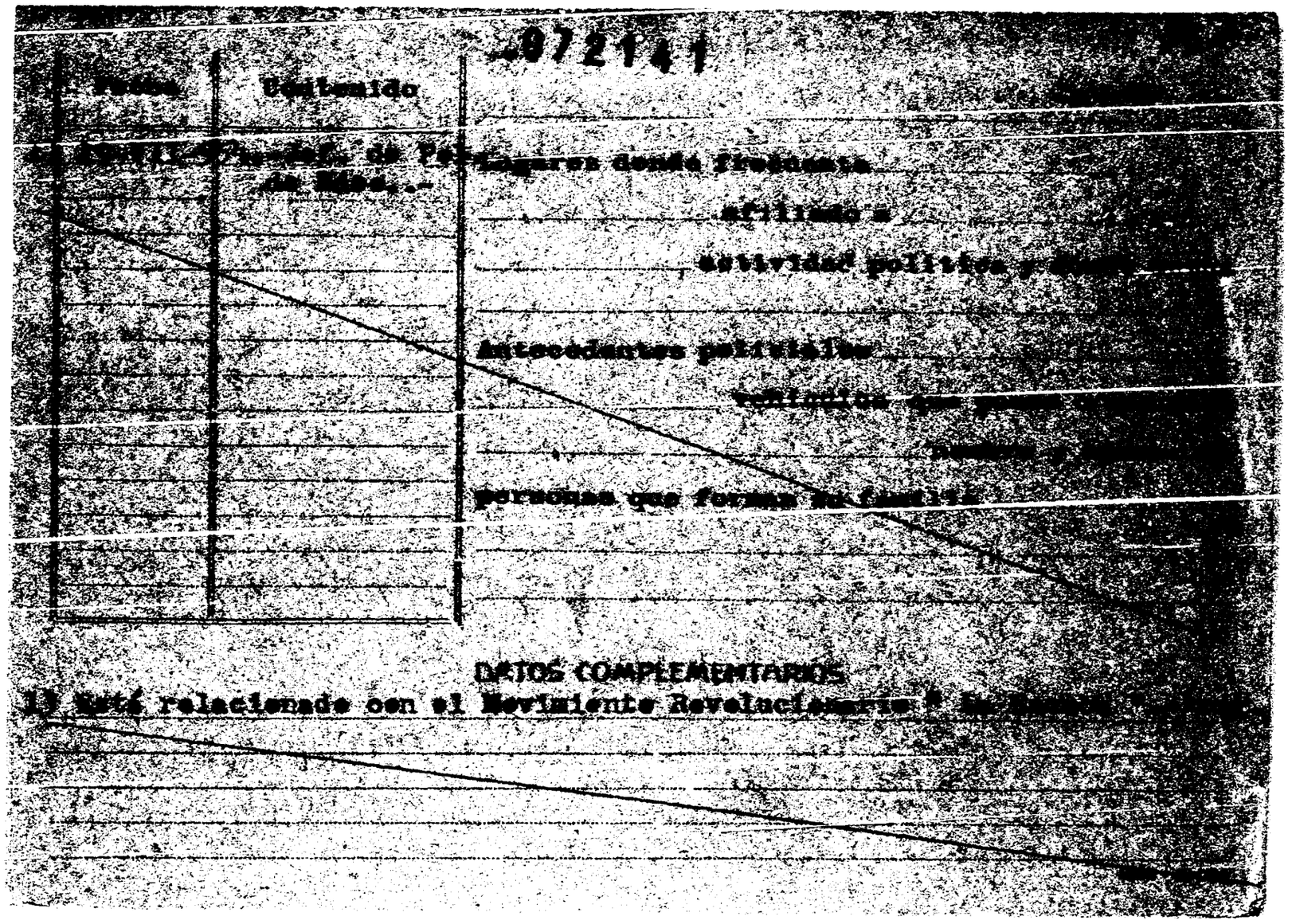

072141

Fecha	Contenido	
[illegible]	[illegible] de Pol. de Edad.-	Lugares donde frecuenta
		afiliado a
		actividad política y [illegible]
		Antecedentes policiales
		vehículos que [illegible]
		[illegible]
		personas que forman su familia

DATOS COMPLEMENTARIOS

1) Está relacionado con el Movimiento Revolucionario " [illegible]

MINISTERIO DE DEFENSA NACIONAL

S. I. D.

ANTINACIONAL

Dep. I

072142-3

GONZALEZ GARCIA — Alexis

Apellidos — Nombres

DOCUMENTOS: C/C _____ C/I 1.298.661 (1)

Serie — Nro. — Nro. — Dpto.

OTROS DOC. _____

Pasaporte — Lib. Enrol. — etc.

NACIMIENTO: 9/2/53 (2) — Montevideo (3)

Fecha — Lugar

DOMICILIO: República Dominicana Nro.3026 apto.1 (1969) (4)

25 de Mayo 661 (1970) (7) Calle España s/n (El [illegible])

PROFESION U OCUPACION: Estudiante del Liceo Rodó-IAVA (5)

Profesor de Matemáticas. (5)

LUGAR: Liceo 10 de Malvín (10) — CARGO: _____

IDEOLOGIA POLITICA: _____ CLASIFICACION: _____

DATOS COMPLEMENTARIOS: _____

Est. Civil — 105215 — Hijos

Hijo de: Marta (6)

Otros familiares

052

Fecha	Documentos	072142 ANTECEDENTES A REGISTRAR
19/XI/79	D.0274	- Se establece que se encuentra afiliado al Partido Comunista con el Nº66.362, según material incautado por O.C.O.A. EVAL. A - 1 (P)
19/X/81	.....	MEMORANDUM (A) Nº 1918/81 PARA EL C-8/ES.MA.CO. (P)
24/3/81	000172	DATOS REGISTRADOS EN EL DEPARTAMENTO 3 DE LA D.I.I.: 31/07/69 - El titular fue detenido en 18 de Julio y Río Branco, arrojando piedras a los vehículos que circulaban por dicho lugar, junto con estudiantes del liceo Rodó, trasgrediendo el Decreto sobre Medidas Prontas de Seguridad. 23/07/70 - En la fecha fue detenido en Eduardo Acevedo y Lavalleja, por participar en una pedrea contra un vehículo policial y donde resultara herido un funcionario. Fue puesto a disposición del Juez Ldo. de Menores, siendo entregado a sus padres. EVALUACION: A-1 (EE) Indica (1) al (7) 25/8/80.
7.1.83	1170/80	-Durante la realización de un acto patriótico llevado a cabo con motivo del 25 de agosto realizado en el Liceo Nro.10(Malvín) donde el causante se desempeña como profesor de Matématicas se pudo establecer que: Al entrar las Banderas no aplaude como lo hacen todos los presentes.

.../11

FECHA	DOCUMENTOS	ANTECEDENTES A REGISTRAR
		GONZALEZ GARCIA, Alg[illegible]
	//...	no canta el Himno Nacional y al Leerse un [illegible] a la fecha hace gestos de desagrado en forma [illegible] Se deja constancia que la Directora del Liceo [illegible] tomó conocimiento de lo sucedido en dicho acto. [illegible] A-1.(XX) Indica:(8) al (10).
[illegible]	FECHA / N° [illegible]	- POSEE ANTECEDENTES EN EL [illegible] -
	PAG. 1310	EVAL - A - 1.C(0) INDICA ( ) ( ) ( )

072143-1

SERVICIO DE INFORMACION DE DEFENSA

Dep. 1

V A R I O S

Confeccionado el 12.1.78

FOTO

Apellidos GONZALEZ ARAUJO

Nombres Alfeda Nelder

Fecha de Nacimiento 40 años(1977)

Lugar de Nacimiento Uruguay

Est. Civil Casado

Cred. Cívica ..... Céd. Identidad .....

Otros Documentos .....

Ocupación .....

Padre .....

Madre .....

Domicilio Duran 5423 ..... Ciudad .....

Otros datos: .....

.....

.....

chicos hnos. - 1000 - 5/77

F 52

FICHA COMPLEMENTARIA

DOCUMENTO		072143 ANTECEDENTES
Fecha	Origen	
9.1.78 PD. 6 a 6	38	31.23.77 -Detenido en la finca sita en Duran 5423, donde se ocurrió al continuarse las diligencias relacionadas con el consumo de drogas. Es de hacer notar que en la finca de referencia se procedió a incautar diez plantas de marihuana así como setenta recetas médicas en blanco; evidentemente falsas. Posteriormente fue internado bajo el sistema de MP3 por orden y a disposición del P. Ejecutivo mientras se prosiguen las diligencias ampliatorias.- (DD)

072144-9

JUNTA DE COMANDANTES EN JEFE

S. I. D.

GONZALEZ — Alfonso

Apellido — Nombre

DOCUMENTOS: C/C. _____ C/I. _____

Serie — Nº — Nº — Opto.

OTROS DOC. _____

Pasaporte — Lib. Enrol. — Nº

NACIMIENTO: _____

Fecha — Lugar

DOMICILIO: _____

Calle — Nº — Teléf. — Ciudad o Localidad

PROFESION U OCUPACION: _____

LUGAR: _____ CARGO: _____

IDEOLOGIA POLITICA: _____ CLASIFICACION: _____

DATOS COMPLEMENTARIOS _____

Est. Civil — Cónyuge — Hijos

_____

Otros familiares

193866

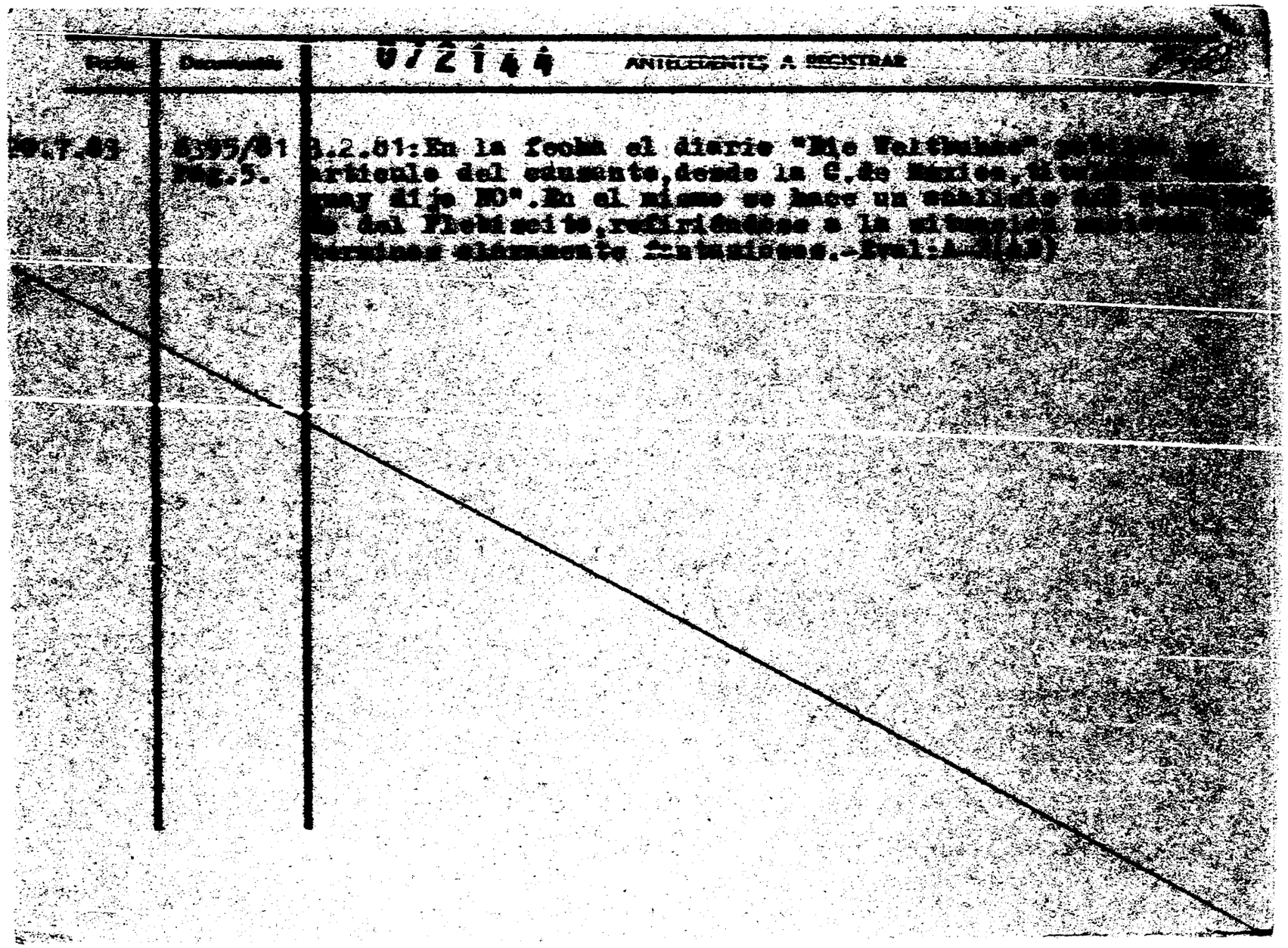

Fecha	Documento	072144 ANTECEDENTES A REGISTRAR
[illegible].7.83	6395/81 Pág.5.	[illegible].2.81:En la fecha el diario "Die Weltbühne" [illegible] artículo del causante,desde la C.de México,[illegible] [illegible]ay dijo NO".En el mismo se hace un análisis [illegible] [illegible] del Plebiscito,refiriéndose a la situación [illegible] [illegible]rminos claramente fantasiosos.-Eval:A-[illegible]

072145-6

JUNTA DE COMANDANTES EN JEFE
S. I. D.

VARIOS

Dep. I Sect. I

Ficha N.º _____ Cód. [illegible]

GONZALEZ GUEVARA — Alfonso Carlos
Apellidos — Nombres

DOCUMENTOS: C/C BZB 40146 — C/I 01-1.180.219
Serie — N.º — N.º — Dpto.

OTROS DOC. _____
Pasaporte — Lib. Enrol. — etc.

NACIMIENTO: 21.10.51 — Uruguay
Fecha — Lugar

DOMICILIO: Dinamarca 4261
Calle — N.º — Teléf. — Ciudad o Localidad

PROFESION U OCUPACION: Peón

LUGAR: ANCAP — CARGO: _____

IDEOLOGIA POLITICA: _____ CLASIFICACION: _____

DATOS COMPLEMENTARIOS: _____
Est.Civil — Cónyuge — Hijos

Otros familiares

179887

Fecha	Documentos	072145 ANTECEDENTES A REGISTRAR
19.08.82	D.17916	Baja como funcionario de A.N.C.A.P. por omisión, en base al artículo 18 del Estatuto del funcionario de ANCAP, Artículo 21 del Reglamento de asistencia y al Informe de Asesoría Legal recaído en el expediente No.200.162. Eval.A-1 (LA)-

072146-4

P51

JUNTA DE COMANDANTES EN JEFE

S. I. D.

DEP. I SECC. I

SUB SECC. A/N

FICHA Nº ..... CONFEC. 7-6-82

GONZALEZ — Apellidos

ALFREDO — Nombres

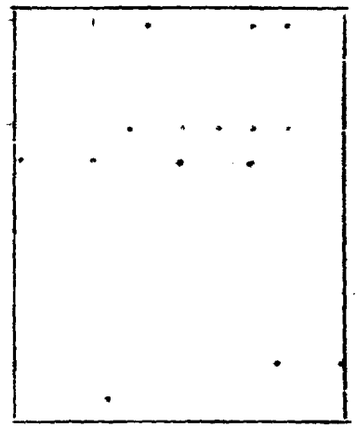

DOCUMENTOS: C/C Nº ..... Dpto. C/I. ..... Serie Nº

OTROS DOC. ..... Pasaporte Lí. Enrol etc.

NACIMIENTO: 19 años(1957) ..... Fecha Lugar

DOMICILIO: Dionisio Coronel No.223 Dionisio Coronel 831(1) ..... Calle Nº Teléf. Ciudad o Localidad

PROFESION U OCUPACION: Industria de Lana STAUDT

LUGAR: ..... CARGO: .....

IDEOLOGIA POLITICA: ..... CLASIFICACION: .....

DATOS COMPLEMENTARIOS: ..... Est. Civil Cónyuge Hijos

Otros familiares

~~163088~~

FECHA	DOCUMENTOS	072146 ANTECEDENTES A REGISTRAR	Fs2
8.1.76	B.001	-27.11.57: Afiliado al Partido Comunista con el No.7999, según micro film incautado a raíz de la detención de Rodney Arismendi-EVALUACION B-2.-	
C.H.C.P.No.139/82 Secc.19aMDEO.ING.		-4.6.62: En la fecha se contestó constancia a nombre de GONZALEZ GONZALEZ, Alfredo Edmundo, para ingrese en la Intendencia Municipal de Montevideo, no pudiéndose establecer que se trate de la misma persona.-(MV).-	
21/X/983	------	Se contestó Memo. (A) Nº 2432/983 de A.N.C.A.P. (MS)	
09.05.84	8402822 pag.264	- Indica Idem al Doc. 001 , agregando que es suscritor de la Revista URSS editada por la Legación de la Unión Sovietica en el Uruguay, que recibe en forma personal.- EVAL A-2 (B) Indica 1.-	

Imp. Nacional 1834/88

J. C. J.
Dpto. 1

0/2146 F53

Apellidos GONZALEZ

Nombres Alfredo

Documentos: Af. al P.C.No.: 07999

Ant, Secc.	A	B	C	D	E	G	V
	X						

Secreto

072146 **ANTECEDENTES**

Oriental 19

27-11-57
Dionisio Coronel 223
Industria Lana
8-1-76-0 01-Eval. B-2

Confeccionada: 29/XI/971

MINISTERIO DE DEFENSA NACIONAL
S. I. D.

072147-2

Dep. I Secc. I

Sub-Secc. 2/3

Ficha No. Confec.

GONZALEZ — Apellidos

Alfredo — Nombres

DOCUMENTOS: C/C Serie N.o C/I N.o Dpto.

OTROS DOC. Pasaporte Lib. Enrol. etc.

NACIMIENTO Fecha Lugar

DOMICILIO: Calle N.o Teléf Ciudad o Localidad

PROFESION U OCUPACION:

LUGAR: CARGO:

IDEOLOGIA POLITICA CLASIFICACION

DATOS COMPLEMENTARIOS Est Civil Conyuge Hijos

Otros familiares ~~109216~~

F.2

Fecha	Documentos	072147 ANTECEDENTES A REGISTRAR
12/[illegible]71.-		Candidato a Diputado,22o.lugar,en la lista de la [illegible], para las elecciones de 1971.-

072148-0

[redacted]

[redacted]

S. I. D.

Ficha Nº ____

GONZALEZ _____ Alfredo _____
Apellidos Nombres

DOCUMENTOS: C/C. _____ C/I. _____
Serie Nº Nº Dpto.

OTROS DOC. _____
Pasaporte Lib. Enrol. etc.

NACIMIENTO: _____
Fecha Lugar

DOMICILIO: _____
Calle Nº Teléf. Ciudad o Localidad

PROFESION U OCUPACION: Biáceno

LUGAR: _____ CARGO: _____

IDEOLOGIA POLITICA: _____ CLASIFICACION: _____

DATOS COMPLEMENTARIOS _____
Est. Civil Cónyuge Hijos

184326 Otros familiares

Fecha	Documentos	072148 ANTECEDENTES A REGISTRAR Fol.
7.3.83	21726/82	-Es Diácono de la Iglesia "Asociación Civil Concilio General de la Asamblea de Dios",en el Dpto. de Lavalle.- Eval:A-1(AD)

...ICIO DE INTELIGENCIA
División I
(Seguridad)

MINISTERIO DE DEFENSA NACIONAL
SERVICIO DE INFORMACION DE DEFENSA
M/F
I A 072149-8

Sección
Act. Ant. Nac.
Ficha N.º

VARIOS

Foto

Nombres y Apellidos: GONZALEZ Alfredo

Fecha de Nacimiento:

Lugar de Nacimiento: Uruguay
(País - Ciudad o Localidad - etc.)

Cred. Civ.: Serie ..... N.º ..... Ced. Identidad:

Otros documentos: PP.N°2757
(Pasaporte - Libreta Enrolam. - etc.)

Domicilio: .....
(Ciudad o Localidad) (Calle) (N.º) (Telef.)

Filiación
- Edad Aparente ..... Color del Cutis .....
- Color del Cabello ..... Estatura Aproximada .....
- Complexión ..... Aspecto Social .....
- Señas particulares .....

Ficha confeccionada en Montevideo el 11 de agosto de 1964.-

072149

ACTIVIDADES

(1) Laborales: Profesión ..... Lugar de trabajo .....

Cargo ..... Antigüedad .....

Otras Actividades .....

.....

(2) Políticas: Ideología ..... Actuación .....

Antecedentes Partió de México para Cuba en abril de 1963 y partió de Cuba para México en setiembre de 1963.- 30/IV/964 B-76-D-106

Antecedentes familiares .....

(3) Sociales: Estado Civil ..... Religión ..... Figuración .....

Grado Instrucción ..... Lugares que frecuenta .....

(4) Económicas: Situación ..... Capital aprox. ..... Vehículo .....
marca y N.o

Otros datos .....

Datos Complementarios .....

Apreciación Personal Gral. .....

.....

.....

GONZALEZ, Pedro

FICHA COMPLEMENTARIA

F33

Documento		Antecedentes 072149
Fecha	Origen	
30-IV-964.-	Dep. I Seguridad. B-76-D.106	Partió de Mexico para Cuba en Abril de 1963 y partió de Cuba para Mexico en setiembre de 1963
5-IX-964	El Popular.- B-75/355	Firmante de un telegrama de ciudadanos mexicanos enviado al Ministro de Relaciones Exteriores, Alejandro Zorrilla de San Martín, pronunciando por el mantenimiento de relaciones con Cuba.
		24/7/78-S e contestó por Mem.(A) No. 2534 para el Consejo del Niño.- (U)
	14.12.78	Se contestó por MEM(A) No.2740/78 C.N.E.F.(Y)

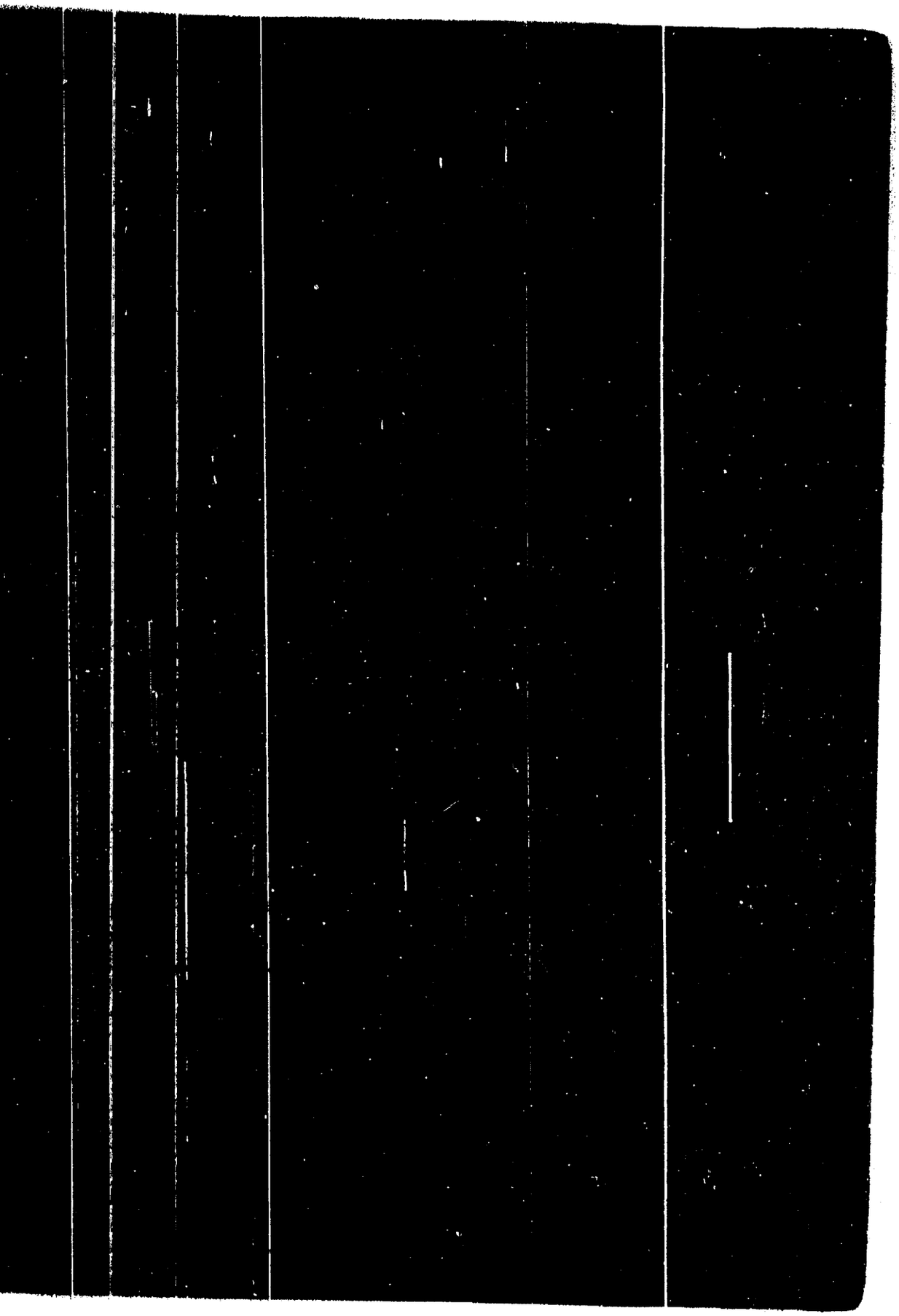

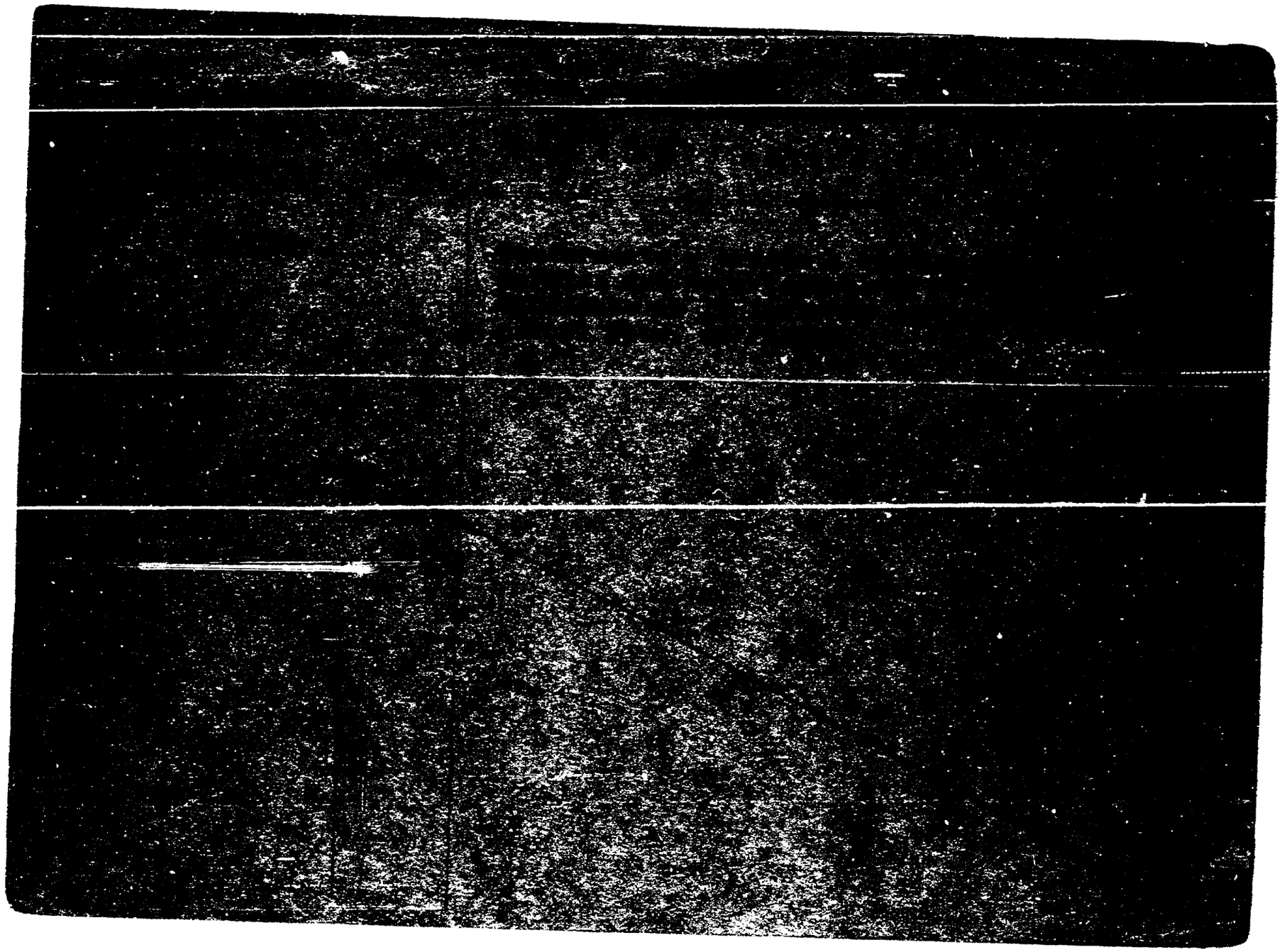

VARIOS

25.06.82

JUNTA DE COMANDANTES EN JEFE 072151-4

S. I. D.

Sub Secc. A/N

Ficha Nº ..... Confec. .....

GONZALEZ PEREZ — Alfredo

Apellidos — Nombres

DOCUMENTOS: C/C. ..... Serie ..... Nº ..... C/I. ..... Nº ..... Dpto.

OTROS DOC. ..... Pasaporte ..... Lib. Enrol. ..... etc.

NACIMIENTO: ..... Fecha ..... Lugar

DOMICILIO: ..... Calle ..... Nº ..... Teléf. ..... Ciudad o Localidad

PROFESION U OCUPACION: .....

LUGAR: ..... **CARGO:** .....

IDEOLOGIA POLITICA: ..... **CLASIFICACION:** .....

DATOS COMPLEMENTARIOS .....

Est. Civil ..... Cónyuge ..... Hijos .....

.....

Otros familiares

18383

Fecha	Documentos	072151 ANTECEDENTES A REGISTRAR
06.05.82	14.488	Autorizásele expedir o renovar pasaporte a nombre del causante en el Consulado Uruguayo en Madrid-España. Evaluación:A-1.Indica ( ) ( ) ( ) ( ) ( ) (M)(VL)(LA)(GM).

072152-2

JUNTA DE COMANDANTES EN JEFE

S. I. D.

DEP. I V° SECC. I

SUB SECC. A/M 22.00.80

FICHA Nº ____ CONFEC. ____

GONZALEZ GAITAN — Apellidos

Alfredo Gaitan — Nombres

DOCUMENTOS: C/C ____ Nº ____ Dpto. C/I. 1.491.053 Serie Nº

OTROS DOC. ____ Pasaporte Li. Enrol etc.

NACIMIENTO: 2.2.956 Fecha ____ Lugar

DOMICILIO: José Serrato 3515 Calle Nº Teléf. Ciudad o Localidad

PROFESION U OCUPACION: ____

LUGAR: PUBLICITARIA ORIENTAL CARGO: Cadete.

IDEOLOGIA POLITICA: ____ CLASIFICACION: ____

DATOS COMPLEMENTARIOS: ____ Est. Civil Cónyuge Hijos

Hijo de Adolfo y Olga.

Otros familiares

15665

FECHA	DOCUMENTOS	072152 ANTECEDENTES A REGISTRAR
NOV/80	DNII	29.10.72.se informa que el causante fue detenido en averiguación del incidente protagonizado entre estudiantes del Liceo Bauzá a raíz del cual fue heridoel funmionarie de CUTCSA Sr. Antonio Cener Reyes Diez que se hallaba en las cercanías.El Juez de menores de 1er. Turno dispuso que fuera entregado a sus padres.
12-4-82	D.13546	Indica datos filiatorios.- (FE)
C.H.C.P.No.903/81 Secc.19a.	FOTO.ING.	-29.5.82: En la fecha se contestó dicha constancia a nombre del causante, para ingreso en la Intendencia Municipal de Montevideo.(MV).-

Imp. Nacional 1933/79

GONZALEZ PEREYRA,
Alfredo Anselmo
Requerido No. G - 54

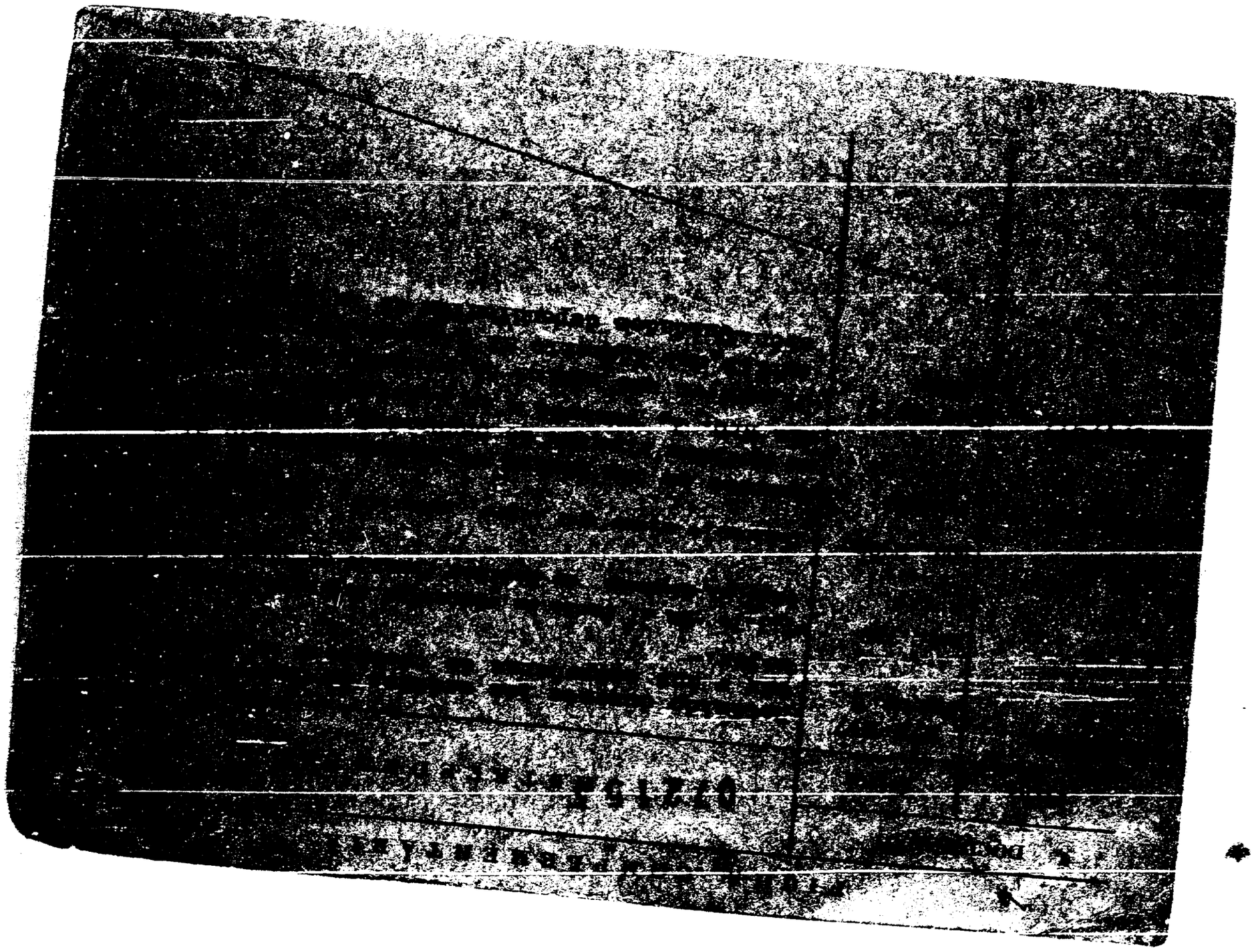

072153

SERVICIO DE INFORMACION
DE DEFENSA
Dep. 1

0/2154

Confeccionado el 28/9/977

V A R I O S

F O T O

Apellidos GONZALEZ PEREIRA

Nombres ALFREDO

Fecha de Nacimiento .....

Lugar de Nacimiento .....

Est. Civil .....

Cred. Cívica ..... Céd. Identidad .....

Otros Documentos .....

Ocupación .....

Padre .....

Madre .....

Domicilio ..... Ciudad .....

Otros datos: .....

.....

.....

chicos hnos. - 4 000 - 977

FICHA COMPLEMENTARIA

DOCUMENTO		072153 ANTECEDENTES
Fecha	Origen	
20.5.77	0475(B)PME	-Situación del mismo -l 6.8.76:Det.7.3.76.A disposición de la Justicia.Eval.A-1(F).-
26.11.76	D.1490	-Pasó de "A disposición de la Justicia" a "Procesado" (U).-
10/4/78 PME	Doc.387	-Figura en relación de Movimientos de Recluídos al 31/1/78.-Ref. ALTA al EMR.1 y BAJA del Grup.Art.1 el 25/1/78.-CAUSA DEL MOVIMIENTO: Traslado.-JUEZ:1ra.I.3er.T.-FECHA DE DETENIDO:7/3/76.-ANTECEDENTES:Procesado,Art.60(V)CPM.Eval.A-1.- (U).
17.4.78 PME	Doc.453	- Figura en relación de [illegible],al 28.2.78.[illegible] el 1.2.78.-CAUSA:6 años de Penitenciaría,Art.60(V)[illegible] JUEZ:M.1ra.I.3er.T.-FECHA DE DETENIDO:18.2.76.Ref. A-1.- (U).
		23/8/78-Se remitieron datos identificatorios por Mem.(A) No. 1443 (Corte Electoral).- (U)
3.3.78 Of. 37/DI/78	D.0223 EMR No.1	- 24.1.78 - En la fecha fue dado de alta en el E.M.R. No. 1 (Libertad).- (S).-

FECHA	DOCUMENTOS	ANTECEDENTES A REGISTRAR U 24153 ES
16.02.82	D. 5757/81/ 22	-Figura en una relacion de la Corte Electoral, de ciudadanos inscriptos en el Registro Civico Nacional, que se encuentran comprendidos en el Art. 1, Literal "B" del Acto Institucional No. 4, con prohibicion de ejercer el derecho de voto. (Procesados por delitos de "Lesa Nacion").EVALUACION A-1(VL) Indica (1) (2)
16.02.82	D.6004/81/ 28	-Se encuentra comprendido en el Art.1o. literal b) del Acto Institucional No.4,por haber sido procesado el 17/IX/1976 por los delitos previstos en. C.P.M. 60 (U) C.P.O. EVALUACION A-1 (LA)
25.03.82	D.10166/81/ 254	Fue internado en el C.G.I.O.R. en M.P.S. desde 7-269 al por .Evaluacion.A-1 (CM) Indica (3) (4) ( ) ( ) ( ) ( ) ( ) ( ) ( ) ( ).
1.4.82.	D. 13367	- Fué liberado del E.M.I.R 1 con fecha 20.3.82.— Eval.A-1.---(TJ)
19.5.82	14961	18.2.76 - Detenido.- 23.9.79 - Sentencia de 2da.I.:6a?P. JUEZ:1a.I.3er.T..Baja del EMR1 por Libertad Definitiva. 30.3.82 - Libertad Vigilada controlada por el Reg.C.Mec. 4.Alta en Cat "A".Eval:A-1 (CO)

FECHA	DOCUMENTOS	ANTECEDENTES A REGISTRAR 072153
03.[illegible].82	17388	**Figura en una Nómina de Liberados por la Justicia Militar, en el período comprendido entre el 1 de enero al 31 de mayo de 1982. Fecha de Detenido: 18/02/76. Fecha de Liberado: 20/03/82 EVAL.: A-1 . (GM) (LA)**
26.3.83.	24324/83	FECHA DE DETENIDO; 18.2.76, UNIDAD CAPTORA; D.E.I, CONDENADO: 6 años, FECHA DE LIBERTAD PROBABLE; 18.2.82, Art.60(V), 60(I) nal.6,60(XII) CPM.-Eval.A-1.-(FE)
17.5.83	24738/83	-03.03.83-Figura en una relación procedente de la P.M.E.de libertades vigiladas, categorías A y B.Unidad de control: Reg.C.Mec.4.Detenido el 18.02.76, liberado el 21.03.82.Perteneciente al P.C.-EVAL:A-1 (Q)
17.5.83	24862/83	-08.03.83-Indica idem Doc. 24738/83.-EVAL:A-1 (Q)
17.5.83	18378/82	-02.09.82-Ficha del E.M.R.1, establece:detenido el 23.11.76 Perteneciente al P.C.-EVAL:B-2 (Q)

[illegible]	Documentos	072153 ANTECEDENTES A REGISTRAR
[illegible]	El Popular	- Como dirigente de la Asoc.de Funcionarios [illegible] la palabra en el 2º Congreso de la [illegible] 23 y 24 de junio del corriente año [illegible] a la afiliación de esta [illegible]
[illegible]	"El Popular"	-Fué designado VICE PRESIDENTE [illegible] DE COFE(Por la Asoc.de Func.Postales) [illegible]
[illegible]	MARCHA	Presidente de la Asoc.de Funcionarios [illegible] fecha fué detenido por la policía [illegible]
[illegible]	EL POPULAR	-VICEPRESIDENTE DE COFE [illegible] inauguración del Primer Congreso [illegible] Confederación de Organizaciones [illegible] tado(COFE).-(T)
[illegible]	EL POPULAR	-SECRETARIO DE LA ASOCIACION DE FUNCIONARIOS [illegible]
[illegible]	EL POPULAR	-Hizo uso de la palabra en un [illegible] funcionarios agrupados en COFE y [illegible] de ayer en la Explanada de la Universidad [illegible] de un presupuesto justo y en rechazo del [illegible] Poder Ejecutivo.-(T).-
[illegible] FF.CC.	1650 Nº 869	Se libra solicitud de captura por [illegible] y haber pasado a la clandestinidad para [illegible] el país.Indica ① al ④.(EE)

PEREYRA, Alfredo Anselmo — FICHA COMPLEMENTARIA — FE 9

Documento		072153 ANTECEDENTES
Fecha	Origen	
23.8.73	2573	Se deja sin efecto su solicitud de captura en razón de haber regularizado su situación laboral. (EE)
5.7.73	1443	Figura en una relación de Dirigentes gremiales de la Asociación de Funcionarios Postales. Indica del (5) al (9).(G)
25.9.73	3049	Se presentó voluntatisamente a la U.S.A.N."C.B.L." el día 20.8.73 permaneciendo detenido hasta el 22 del mismo mes. Fue puesto en libertad debido que al ser interrogado no surgieron indicios para justificar su detención. Evaluación A-1.-(EE)
18.6.73	3069	-Interviene en el programa Sábados Uruguayos en Canal 12, siendo presentado como dirigente de COFE.-(G)
10.12.74	3161	Figura en una relación de dirigentes de Sindicatos, los cuales actúan en distintas gestiones ante las autoridades gubernamentales.- Evaluación A-2.-(E).- (Indice 10 al 11) Registre antecedentes en la D.N.I.I.(E).-

FICHA COMPLEMENTARIA

F 510

Documento		072153 ANTECEDENTES
Fecha	Origen	
15.8.74 JPM PD 07.00 a 07.00	Dec.2074	- Detenido el día 11.8.74 en el [redacted] video al arribar procedente del Perú. Interrogado manifestó que por ser delegado del Sindicato de Funcionarios Postales fué comisionado a viajar al Perú en donde se realizaría un Congreso de Trabajadores Públicos .Viajó en compañía de un empleado de Salud Pública de nombre Juan [redacted] El viajé fué pago por Confederación Latinoamericana de Trabajadores. Se le incauto un disco del último discurso de Salvador Allende. Los temas tratados en la reunión fueron los de los empleados públicos de América.-(SS)-
17.9.74 JPM PD 07.00 a 07.00	Dec.2342	- Fué puesto en libertad el día 9.9.74.-(SS)-
17.12.74	Dec. 3209	Figura en una relación de dirigentes gremiales de la Asociación de Funcionarios Postales del Uruguay Evaluación A-2 (BB).

15.5.79

MINISTERIO DE DEFENSA NACIONAL 072153

S. I. D.

[illegible] [illegible] Alfredo [illegible]

Apellido Nombre

DOCUMENTOS C/C _____ C/I _____

Grado Nro. Nro. Dpto.

OTROS DOC. _____

Pasaporte Lib. Enrol. Nro.

NACIMIENTO 38 años en 1974 Uruguay

Fecha Lugar

DOMICILIO Gral. Carrasco 4235

Calle Nro. Dpto.

PROFESION U OCUPACION _____

LUGAR _____ CARGO [illegible]

IDEOLOGIA POLITICA _____ CLASIFICACION [illegible]

DATOS COMPLEMENTARIOS _____

Est. Civil Cónyuge Hijos

_____

Otros familiares

Fs72

Fecha	Documentos	072153 ANTECEDENTES A REGISTRAR
12.5.75	842	Presidente de la Asociación de Funcionarios Postales del del Uruguay.(Evaluación A-1) (K)
4.11.74 [illegible]	[illegible] 07.00 a 07.00	- Detenido en averiguación el 1.XI.74 como principal dirigente de la Asoc. de Funcionarios Postales, ya que figura como firmante de un remitido publicado en EL DIARIO de fecha 31.10.74 en el cual se reclama la [illegible] de la Ley de Arrendamientos y aumento [illegible] -(BS)- [illegible] del [illegible] al [illegible]. —
[illegible]	[illegible] 07.00 a 07.00	- Internado en el Cilindro Municipal [illegible] Medidas Prontas de Seguridad.-([illegible]) [illegible] (Corte Electoral).- (B)
20.5.82	[illegible]	Es mencionado en la página 164, del libro "EL COMUNISMO EN URUGUAY", figura en una nómina de dirigentes de [illegible] (Asociación de Funcionarios Postales).- Eval. A-1.-(FE)

FECHA	DOCUMENTOS	ANTECEDENTES A REGISTRAR 072153:0513
21.09.82	E.19589 RE.19177	-18.11.71: "El Popular": Formula declaraciones convocando la clausura del periodico "La". Eval.:F-6.- -09.12.71: "El Popular": Detenido en la fecha. Su casa fue allanada por la policia se encuentra incomunicado.Eval.F-6. -03.02.73: "El Popular": Integra delegación de COFE que visita este diario representando a los postales, destacando aspectos de la lucha gremial. Eval.:F-6.- (D)(MB).-
5.7.83	26314/83	-1971/1978:En información referente al P.C.obtenida por el Depto.III/S.ID. en éste período se establece: Integrante del Regional 1 (PUERTO). Asistió a la Conferencia Nacional del Partido Comunista entre el 1 y 2 de diciembre de 1972.- 18.2.76:Detenido a raíz de la Operación "MONZON". 23.2.76:Liberado del Grupo de Artillería 1. Requerido Gremial N°54,Mesa Representativa de la C.N.T. Eval A-2 (BR).-
6.4.84	1661/79 Pág.24	En Consolidado de P.M.E. de fecha 30.9.79 figura como: 18.2.76:Detenido, 15.11.77:S.1ra.I. 6a.P.,Juez 1ra.I.3er.T. 23.8.79:Condenado a 6a.Penintenciaría.-EVAL:A-1(AD)

[illegible] DE INFORMACION DE DEFENSA
División I

MINISTERIO DE DEFENSA NACIONAL
SERVICIO DE INFORMACION DE DEFENSA
M/F
I.F. 072154-82

.....Sección
Act. Ant. Nac.
Ficha Nº [redacted]

Nombres y Apellidos: GONZALEZ GONZALEZ (1)
Alfredo EDMUNDO (2)

Fecha de Nacimiento: 14.3.1938 (3)

Lugar de Nacimiento: Montevideo (4)
BUA 25.385 (10) (Ciudad o Localidad - etc.)

Cred. Civ.: Serie B.V.A. Nº 25.385(5) Ced. Identidad: 852.122(6)

Otros documentos: .....
(Pasaporte - Libreta Enrolam. - etc.)

FOTO

Domicilio: José Castro No.563 apto.3 (7) Pilar Costa Nº 114 (11) (en 1983)
(Ciudad o Localidad) (Calle) Nº Telef.

Filiación
- Edad Aparente ..... Color del Cutis .....
- Color del Cabello ..... Estatura Aproximada .....
- Complexión ..... Aspecto Social .....
- Señas particulares .....

Ficha confeccionada en Montevideo el 29 de abril de 1966.-
109217

PADRE: ALFREDO MORTEU MADRE: DELIA (8)

072154 Fs 2

ACTIVIDADES

(1) **Laborales:** Profesión Obrero Lugar de trabajo Barraca Mrt.-

Cargo Antigüedad

Otras Actividades

(2) **Políticas:** Ideología Actuación

Antecedentes

Antecedentes familiares

(3) **Sociales:** Estado Civil CASADO (9) Religión Figuración

Grado Instrucción Lugares que frecuenta

(4) **Económicas:** Situación Capital aprox. Vehículo marca y Nº

Otros datos

Datos Complementarios (12) Changas varias

Apreciación Personal Gral.

GONZALEZ: FICHA COMPLEMENTARIA Alfredo.-

Documento		072154 Antecedentes f53
Fecha	Origen	
25-VI-65.	75/1065.- El Popular.	-Con motivo de realizar la Seccional Lana del Partido Comunista, una asamblea abierta donde se dialogará con obreros de este gremio.-Asamblea que se realizará en la Casa del Partido(Sierra 1720) el 26 de junio del corriente año, es invitado el resaltado quien promete su concurrencia a la misma.- En la puerta de la Barraca Hart, donde se realizó un acto en el momento de cursarse la invitación organizado por la Agrupación Comunista de la Barraca de referencia.- El resaltado es integrante del personal de la Barraca mencionada.-
21/1/67	B.75/D.948 EL POPULAR	Participa, incluído en una nómina de dirigentes obreros y de las clases pasivas; en un acto de conmemoración en el X Aniversario de EL POPULAR, que tuvo lugar en el Palacio Sud América.-
C.H.C.P.No.139/82.Secc.19na. MONTEVIDEO.INGRESO.-		24/7/78-Se contestó por Mem.(A) No. 2534 para el Consejo del Niño.- (U) -4.6.82: En la fecha se contestó constancia a nombre del causante para ingreso en la Intendencia Municipal de Montevideo.-(MV).-
20.12.80 P.D.Nº354/80	Doc.2052 DII	-19.12.80: Se detuvo al causante a raíz de anomalía ocurridas en la Barraca donde se desempeña contra los obreros nuevos por su buen rendimiento.- Interrogado manifestó conocer los hechos no aportando más datos.- .- Afiliado al FOL (Federación obreros de la Lana).(M

FICHA COMPLEMENTARIA

Documento		072154 Antecedentes
Fecha	Origen	
21.12.80	D.2053.PDN°355	21.12.80 - Es liberado con severas prevenciones.
16.03.83	D.0920/81	-Indica Idem anotación Doc.2052/80.- (SM).-
22/X/983	31378/009	Indica del (10) al (12) (MS)
21/X/983	----------	Se contestó Memo. (A) Nº 2432/983 para A.N.C.A. (MS)

072155-5

MINISTERIO DE DEFENSA NACIONAL

S. I. D.

IRIARTE (6)

Dep. I Sec. [redacted]

Sub - Sec. A/M

Ficha Nro. ____ Confec. 9.8.75

GONZALEZ IRIBARNE — Alfredo Washington

Apellidos — Nombres

DOCUMENTOS: C/C AKB 3918 (5) C/I. 854.234 (4)

Serie Nro. Nro. Dpto.

OTROS DOC. ____

Pasaporte Lib. Enrol. etc.

NACIMIENTO: 39 años(1975) -16.11.935 (3) Uruguay

Fecha Lugar

DOMICILIO: Cno. Corrales 3377

Calle Nro. Teléf. Ciudad o Localidad

PROFESION U OCUPACION: Pintor (2)

LUGAR: ____ CARGO: ____

IDEOLOGIA POLITICA: ____ CLASIFICACION: ____

DATOS COMPLEMENTARIOS: Casado Gladys Beltran

Est. Civil Cónyuge Hijos

Hijo de: Rafael y Violeta (1)

Otros familiares

~~142606~~

052

Fecha	Documentos	072155 ANTECEDENTES A REGISTRAR
10.5.75 PD.07.00	785 a 07.00	9.5.75 -Detenido al inspecionarse su domicilio e incautarse abundantes panfletos y profuso material de izquierda. Al ser indagada su esposa, expresa desconocer si los volantes pertenecen a su esposo, que el otro material si lo és y que anteriormente militaba en el P. Comunista, concurriendo a la finca personas que ella no conoce. Indagado proporcionó nombres y direcciones de otros integrantes que conjuntamente con él realizaban reuniones, pintadas y volanteadas, etc.- (DD)
2.10.75	D.1784	Indica lo mismo que Cdo.FF.CC. N°1266.- Eval.:A-1 (2)
6.8.75	Cdo. FF.CC No. 1266	La Justicia Militar dispuso su procesamiento por hallarse incurso "prima facie" en el delito previsto en el Art. 60(XII) del CPM en relación al Art. 62 del CPO -Complicidad de atentado a laConstitución en el Grado de Conspiración.- (PP) (1) a (4)
22:6.77 PD. 7 a 7	591	15.6.77 -Al haber sido liberado del Penal de P. Carretas es trasladado a la DNII donde quedó alojado en el régimen de MPS por orden y a disposición del P. Ejecutivo.- (DD)
29:6.77 PD. 7 a 7	622	28.6.77 -Fue puesto en el sistema de "Libertad Vigilada".- (DD)
19.9.77 PD. 6 a 6	961	16.9.77 -Detenido al haber sido denunciado por su esposa de haber escondido un paquete conteniendo panfletos contra el sistema de Gobierno y FF AA.

FECHA	DOCUMENTOS	ANTECEDENTES A REGISTRAR 072155
		Indagado, expresó que consideraba el hecho como una venganza personal de su compañera, de la cual está en trámites de separación. Efectuado una inspección en la finca se obtienen resultados negativos por lo cual al ser indagada su esposa, se pudo constatar que la misma había confeccionado los panfletos, con la idea de que su esposo hiciera abandono definitivo del hogar.- (DD)
22.9.77 FD. ó a ó	967	17.9.77 -Recuperó la libertad.- (DD) 23/8/78-Se remitieron datos identificatorios por Mem.(A) No. 1443 (Corte Electoral).- (U)
16.02.82	D. 5757/	-Figura en una relacion de la Corte Electoral, de ciudadanos inscriptos en el Registro Civico Nacional, que se encuentran comprendidos en el Art. 1, Literal "B" del Acto Institucional No. 4, con prohibicion de ejercer el derecho de voto. (Procesados por delitos de "Lesa Nacion").Eval.· A-1.(VL) Indica (Σ) ( )

F34

FECHA	DOCUMENTOS	072155 ANTECEDENTES A REGISTRAR
16.02.82	D.6004/81/ 27	-Se encuentra comprendido en el Art.lo. literal b) del Acto Institucional No.4,por haber sido procesado el 21 XII 75 por los delitos previstos en. C.P.M. 60(XII) en el al 62 C.P.O. C.P.O. — EVALUACION A-1 (LÁ)
17.5.83	24745/83	-03.03.83-Figura en una relación procedente de la P.M.E.de libertades vigiladas.Unidad de control:D.I.I.Detenido el 08.05.75, liberado el 08.06.77.-EVAL:A-1 (Q) Indica (6)
17.5.83	24862/83	-08.03.83-Indica idem Doc. 24745/83.-EVAL:A-1 (Q)

072196-3 Correspondiente al

DATOS

Apellidos GONZALEZ

Nombres ALICIA

FOTO

Fecha de Nacimiento

Lugar de Nacimiento

Est. Civil

Cred. Cívica Cód. Votación

Otros Documentos

Ocupación ESTUDIANTE

Padre

Madre

Domicilio Ciudad

Otros datos

[redacted]

FICHA COMPLEMENTARIA

DOCUMENTO		07215 ANTECEDENTES
Fecha	Origen	
[illegible]-12-71	16/1	-En diciembre de 1970 figura como Becario de la Universidad de la República, percibiendo un sueldo neto de $ 15.840.oo.-(E)
24/7/73	D.1594 PEI E2	- Mantiene constantemente reuniones con familiares de [illegible] puestos en libertad, en compañía de elementos de [illegible] izquierdista. (G). E-A2.-
[illegible]	Doc.6453	Se aprobó una solicitud de beca a nombre de [illegible] GONZALEZ MONTANEZ, no pudiéndose establecer [illegible] de la misma persona que registra el antecedente anterior.-(Nota 1524/81/D).- (LG)

SERVICIO DE INTELIGENCIA
División I
(Seguridad)

MINISTERIO DE DEFENSA NACIONAL
SERVICIO DE INFORMACION DE DEFENSA
M/F

I.A 072157-1

Sección A/5
Act. Ant. Nac.
Ficha N. 0776

D/N

Nombres y Apellidos: GONZALEZ de MESA, Alicia.-

Fecha de Nacimiento:

Lugar de Nacimiento: (País - Ciudad o Localidad - etc.)

Cred. Civ.: Serie N.º Ced. Identidad:

Otros documentos: (Pasaporte - Libreta Enrolam. - etc.)

Domicilio: (Ciudad o Localidad) (Calle) (N.º) (Telef.)

Filiación
- Edad Aparente — Color del Cutis
- Color del Cabello — Estatura Aproximada
- Complexión — Aspecto Social
- Señas particulares

Ficha confeccionada en Montevideo, el 27 de setiembre de 1962.-

~~64410~~

072157

ACTIVIDADES

(1) **Laborales:** Profesión Empleado (1) Lugar de trabajo

Cargo Antigüedad

Otras Actividades

(2) **Políticas:** Ideología Castrista.- Actuación

Antecedentes Firmante Remitido Antiimperialista y Solidaridad con Cu
24/11/77-CONTESTADA POR MEMO.(A)Nº3154/77-DPTO.II/EME. (W).-

Antecedentes familiares

(3) **Sociales:** Estado Civil Religión Figuración

Grado Instrucción Lugares que frecuenta

(4) **Económicas:** Situación Capital aprox. Vehículo

Otros datos Informe del diario " El Popular ", 8-VI-962.- Doc 1564/
Indice (1)

Datos Complementarios

Apreciación Personal Gral.

FECHA	DOCUMENTOS	GONZALEZ de MESA ANTECEDENTES A REGISTRAR Alicia 072157 T° 53
30/7/80	C.F.C.P. Nº 307/80 Secc. 7ma. Ingreso de Colonia	03/7/981 - En la fecha se contestó dicha Constancia, a nombre de GONZALEZ ARRIOLA, Alicia Inés, con la anotación que antecede, no pudiéndose establecer que se trate de la misma persona. (L).-
27.12.83	1955/79 pag 72	-12.9.71-"EL HERALDO"-En su edición del 11.9.71, publica un artículo en donde la causante convoca entre otras a un encuentro femenino de mujeres floridenses, en apoyo al F.A. Eval:A-1(M).-
25/1/89	11941 / 82 PAG. 2312	- POSEE ANTECEDENTES EN EL CO.NA.E- EVAL - A - 1 (EJ) INDICA ( ) ( ) ( )

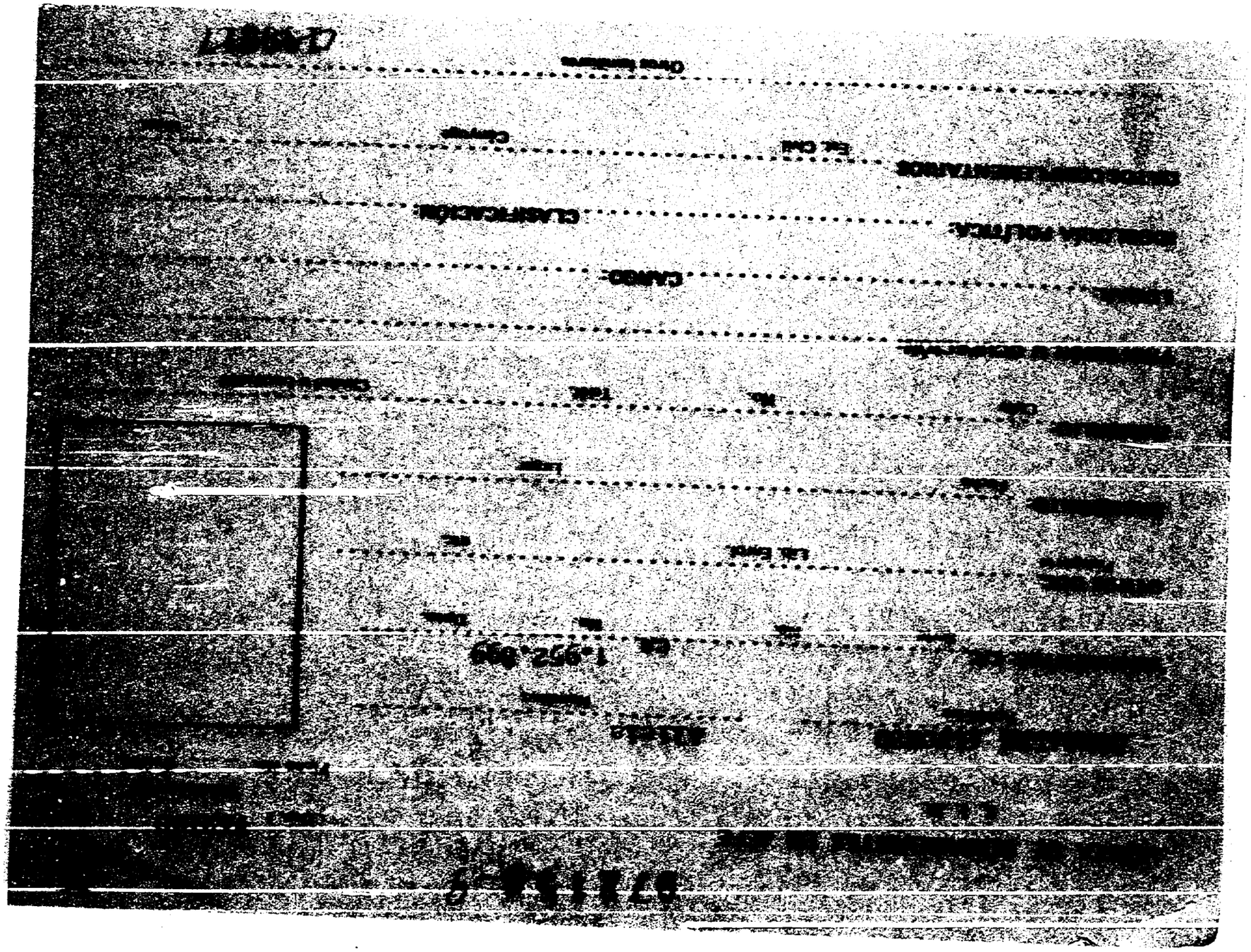

[illegible] 071154-9

[illegible]

[illegible]

[illegible] Alicia

[illegible] Ced. 1.952.099

[illegible] Lib. Empl.

[illegible] Lugar

[illegible] Calle No. Teléf.

[illegible]

[illegible] CARGO:

[illegible] POLÍTICA: CLASIFICACIÓN:

[illegible]ENTARIOS Est. Civil Cónyuge

Otros familiares

[illegible]

FECHA	DOCUMENTOS	072158 ANTECEDENTES A REGISTRAR
16.05.83	24737/83	- Figura en una relación de personas refugiadas al amparo de ACNUR. Viajó a Suecia. EVAL A-2 (B).-

072150-7 V.

JUNTA DE COMANDANTES EN JEFE

S. I. D.

Dep. I Secc. I

Sub Secc. A/N

Ficha Nº ____ Confec. 26-1-[illegible]

[redacted] CASTRO de GONZALEZ (2) Alicia
Apellidos Nombres

DOCUMENTOS: C/C RAB- 15104 (3) C/I. 29.913 (4)
Serie Nº Nº Dpto.

OTROS DOC. ____
Pasaporte Lib Enrol. etc.

NACIMIENTO: 9-10-53 (5)
Fecha Lugar

DOMICILIO: Av. Libertador Lavalleja Ap 003 (6)
Calle Nº Telf. Ciudad o Localidad

PROFESION U OCUPACION: Maestra

LUGAR Quito 1619 (MONTEVIDEO) Escuela Nº 185 y 39 (3) CARGO: ____

IDEOLOGIA POLITICA: ____ CLASIFICACION: ____

DATOS COMPLEMENTARIOS: Casada José GONZALEZ RODRIGUEZ
Est. Civil Cónyuge Hijos

Novio: Gonzalez Rodriguez - Adolfo (1) ~~64489~~
Otros familiares

Fecha	Documentos	072159 ANTECEDENTES A REGISTRAR
26.12.81	D. 10619	Visita en el E.M.R. No.1 a su novio, Recluso No. 384: Adolfo GONZALEZ RODRIGUEZ.- Eval.A-1.-(FE)
13.04.82	D. 13663/82 92 03	-Figura en una relación de personas que ocupan cargos públicos y que visitan con regularidad a reclusos internados en el E.M.I.R. 1. -EVALUACION A-1.-(GM) (LA). Indica (✓) ( ) ( ) ( ) ( ) ( ).
13.05.82	14.809	Indica lo mismo que Documento /3663 , aportando que el mismo ——— Eval: A-1 Indica 3,2,4,5,6,3 (VL) (M).

072160-S

PE

MINISTERIO DE DEFENSA NACIONAL
S. I. D.

Dep. I

Sub-Secc. A/III

Ficha Nro. ..... Confec. 24/3/75

GONZALEZ NOGUEIRA — Alicia
Apellidos — Nombres

DOCUMENTOS: C/C. ..... C/I. .....
Serie — Nro. — Nro. — Dpto.

OTROS DOC. .....
Pasaporte — Lib. Enrol. — etc.

NACIMIENTO: 28 Años (1972) (1) — Uruguay (2)
Fecha — Lugar

DOMICILIO: Garibaldi 873 (3) — Las Piedras (Canelones) (4)
Calle — Nro. — Telef. — Ciudad o localidad

PROFESION U OCUPACION: .....

LUGAR: ..... CARGO: .....

IDEOLOGIA POLITICA: ..... CLASIFICACION: .....

DATOS COMPLEMENTARIOS: Soltera (5) ~~136963~~
Est. Civil — Conyuge — Hijos

Otros familiares

Fecha	Documentos	0721 ANTECEDENTES A REGISTRAR
23/4/1972	J.P.M.P.M 928.-	-Es detenida en un procedimiento de la chacra de Cno. Montes Sosa 6509 junto a 3 personas más, el día 23/4. En la misma se incautó material de la organización extremista.-(J).- Judica del Dal 6.
1/5/1972	J.P.M.(P.D.)	- Continúa siendo indagada en la Jefatura de Policía(FF).-
28/4/72	Doc.847	
17/8/1972	D.2780 J.P.M.	- En el día de la fecha fué conducida a dependencias de la Ex-escuela Naval donde quedó alojada.-(C.C)

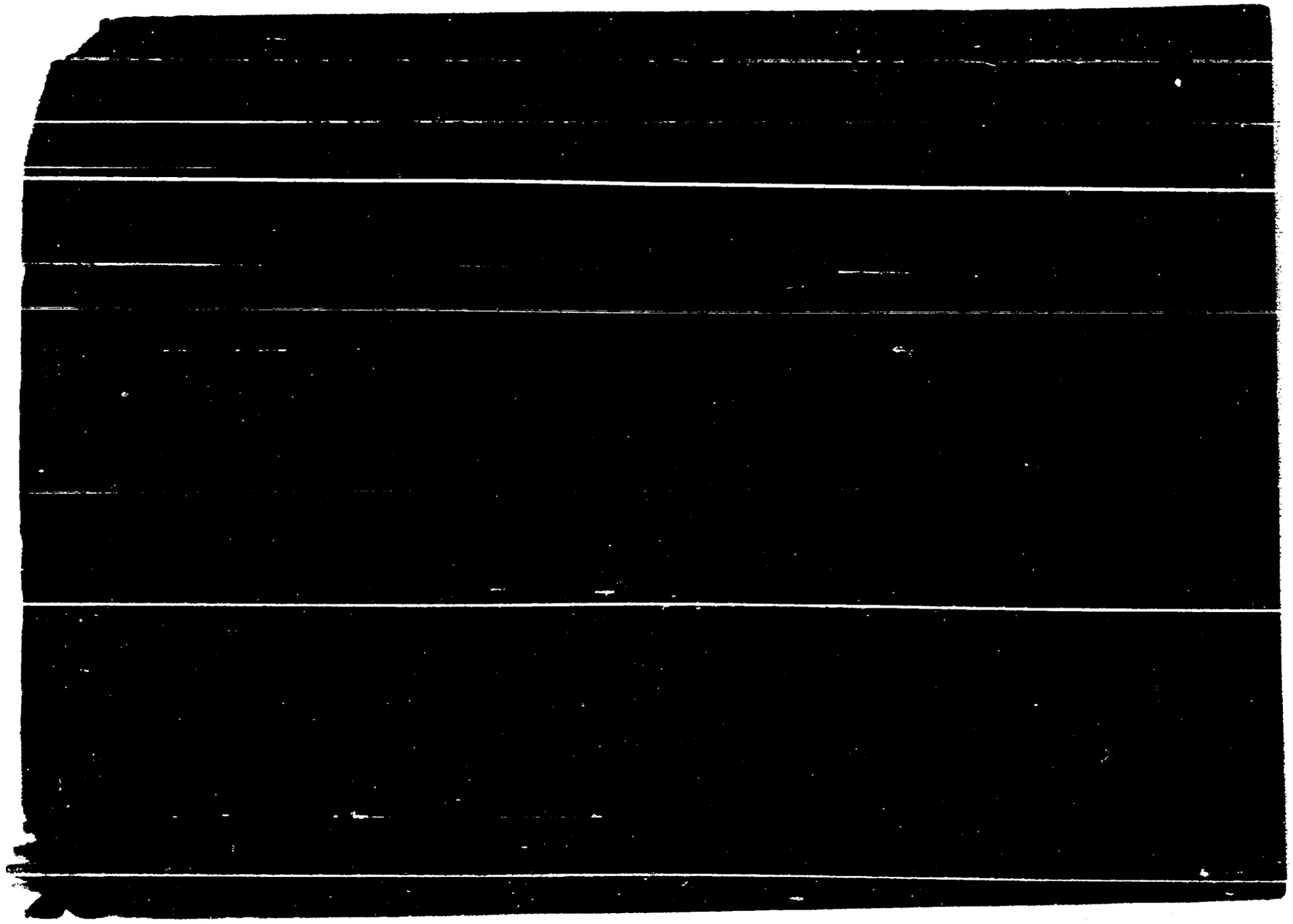

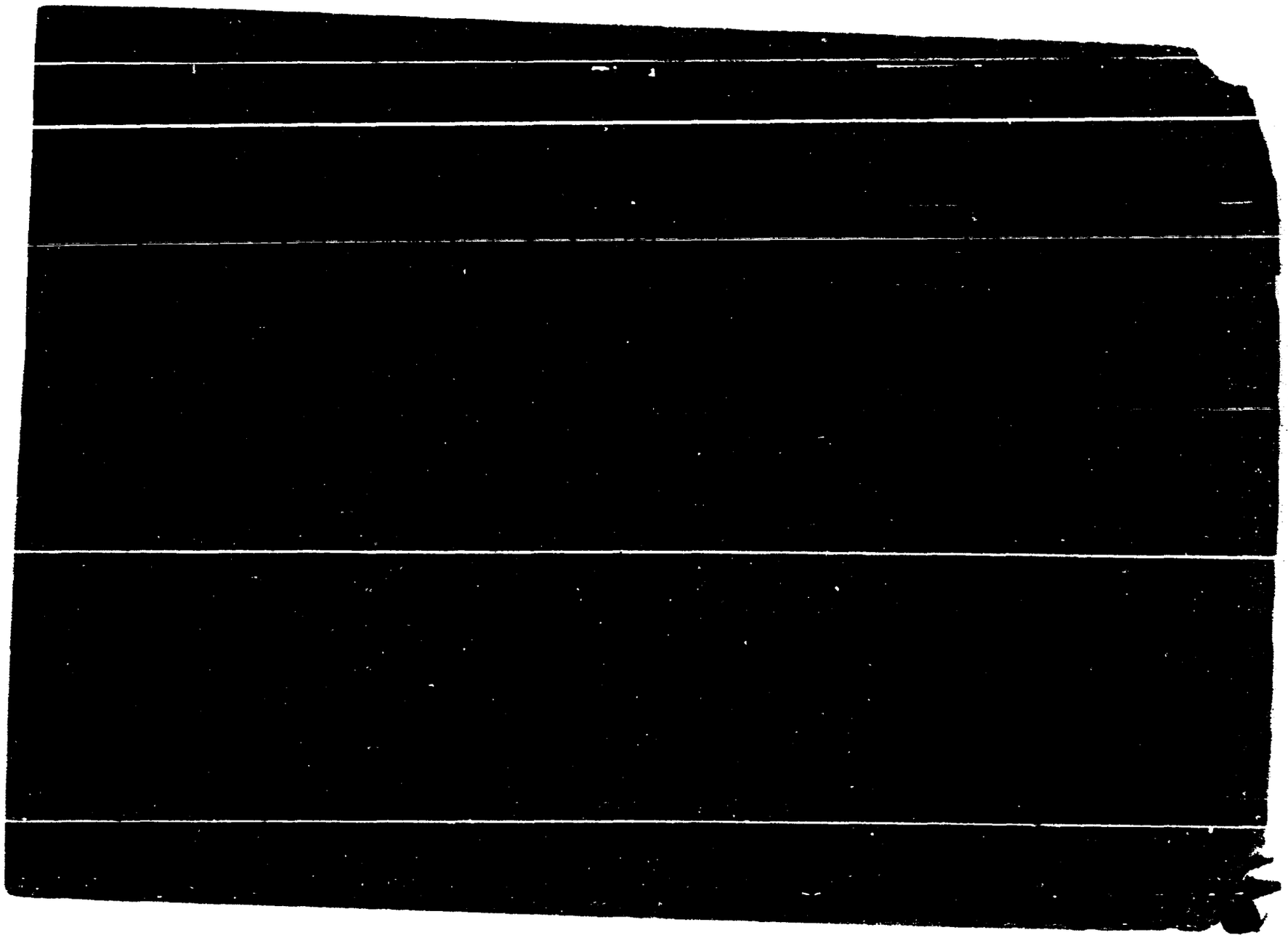

072162-1

13 [illegible]

MINISTERIO DE DEFENSA NACIONAL
S. I. D.

Dep. I

Sub - Secc. G

Ficha Nro. ____ Cambio ____

GONZALEZ VARELA de VIZCAINO (1) ALICIA
Apellidos Nombres

DOCUMENTOS: C.C. BOA 8157 (2) C.I. 644.021 (3)
Serie Nro. Nro. Dpto.

OTROS DOC. ____
Pasaporte Lib. Enrol. etc.

NACIMIENTO: 23/III/936 (4)
Fecha Lugar

DOMICILIO: Pedro de la Sierra 3155 (5)
Calle Nro. Teléf. Ciudad o Localidad

PROFESION U OCUPACION: Arquitecta

LUGAR: M.O.P. Dir. de Arquitectura CARGO: ____

IDEOLOGIA POLITICA: ____ CLASIFICACION: ____

DATOS COMPLEMENTARIOS: ____
Est. Civil Conyuge Hijos

37[illegible]

Otros familiares

752

Fecha	Documentos	072162 ANTECENDENTES A REGISTRAR
13.7.73	Inf. Dir.	Sindicada como AGITADORA y ACTIVISTA dentro de la Dir de Arquitectura del M.O.P..Durante los sucesos de octoriedad no permitía al personal entrar a sus lugares de trabajo.(EE)
30/4/75	Mem.(A)Bo. 629	- Indica del 1 al 5.- (Z)
25/11/74	11941 / 82 PAG.23/2	- POSEE ANTECEDENTES EN EL CO.NA.E- EVAL - A - 1.C (2) INDICA ( ) ( ) ( )

[redacted]

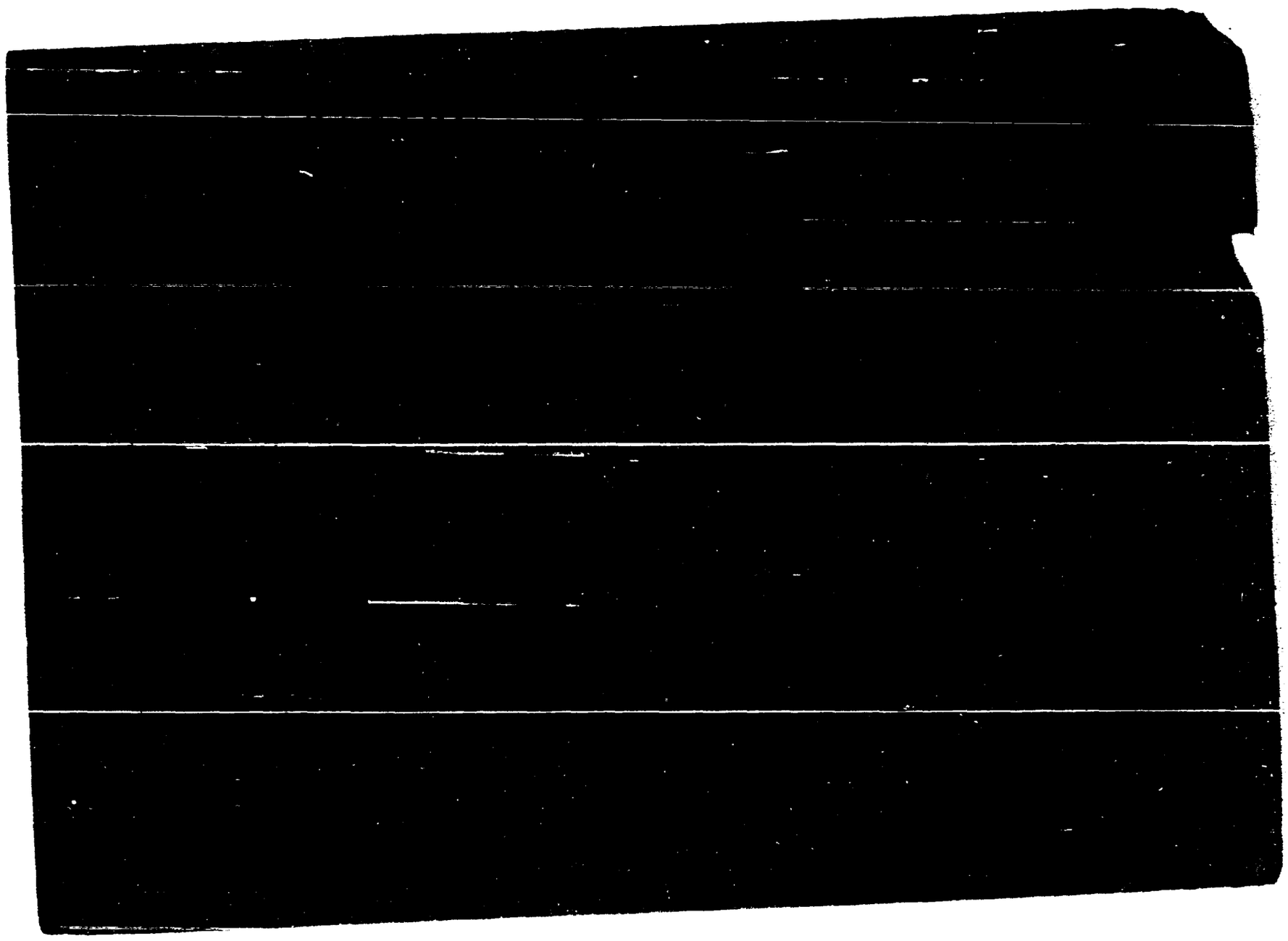

072163-7

S1

Fs1

MINISTERIO DE DEFENSA NACIONAL
S. I. D.

Dep. 1

Sub-Secc. A/N

Ficha Nro. _____ Confec. 18/V/72

GONZALEZ AGUIRRE — Alicia Blanca
Apellidos — Nombres

(a)" CARMEN" "ALBA"

DOCUMENTOS: C/C. _____ Serie _____ Nro. _____ C/I. 25.789 (Treinta y Tres) (3) Nro. _____ Dpto. _____

OTROS DOC. _____ Pasaporte _____ Lib. Enrol. IMP.DIG. E-4343 V- 3221 (1) etc.

NACIMIENTO: 19/III/1954 — 1a. Sec.Treinta y Tres
Fecha — Lugar

DOMICILIO: Pablo Zufriategui 88 (Treinta y Tres)
Calle — Nro. — Teléf.
Alonso de Ercilia 4038(1983)(4)

PROFESION U OCUPACION: Estudiante

LUGAR: _____ CARGO: _____

IDEOLOGIA POLITICA: _____ CLASIFICACION: M.L.N. [redacted]

DATOS COMPLEMENTARIOS: Soltera
Est. Civil — Conyuge — Hijos

Hija de:RUBEN y BRENDA.Ojos cast.Pelo cast.Piel blanca.Est. 1.50 mts.Señas Particulares cicatriz en codo izquierdo
Otros familiares

143509

072163

Fecha	Documentos	ANTECEDENTES A REGISTRAR
1/V/1972	979.	- Es detenida junto al prófugo LOPEZ MERCAO en un campamento a ori-
15/I/73 D.4486	JPM PM 928	llas del Río Olimar. Presentaba herida de bala en el vientre y un co-
" "	EM4	do habiendo sido curada por el Dr. LUIS EDUARDO IRIONDO, las mismas
		le fueron hechas en un enfrentamiento con un integrante de las FF.A
30/V/72 D.1247 SUMI		A, quién la reconoció (día 25/5/72) Dice ser integrante de la organización desde
EM4 Hoja 4.-(J).-		el mes de julio de 1971.-(J).-
17/V/972	J.P.M.P.M.	Es remitida en esta fecha por la Justicia Militar estando comprendida
	1439.	en el delito previsto en el Art.132-Inc.6º del C.P.C.-(J).-
23/X/972	D.3708 R/D	Permanece detenida en el Bn.I. Nº40 (Reg. M. Nº4) Integrante de la Co-
		21. S/M/Tatú 2.-(J).-
3.5.72	890	Expresa lo mismo que el Doc. 979 del 1/5/72 y Doc. de JPM
		PM 928.- (DD)
26.9.72	3227	Detenido 24.4.72. Procesamiento 20.5.72. Causal Art. 132 Inc. 6to. del CP
" "		Personalidad. Caracter normal. Peligrosidad media. Integración julio 1971
		por Angel Tuduri. Motivo convencimiento, Grado convencido. Func. Col 21 Jo-
		na T. y Tres. Grupo Tatú. Tarea combatiente. Actitud Interrogatorio. Cola-
		boración ninguna. Conducta regular. Fac. Reclusión. Seguridad regular. Ais-
		lamiento medio. Fue reclutada por carta, indicandole que en caso de ser
		tar se contactara con (a)Hugo. Hizo relevamientos de la ciudad, perte-
		cía a la Col. 30. Luego (a)Hugo la invitó a pasar a la clandestinidad
		que aceptó, llegando a un campamento. Encontrandose herida fue atendida
		por un Médico, y una persona conocida (a)El negro le suministró inyec-
		ciones. Indica (1) (2) .-(DD)

GONZALEZ AGUIRRE **FICHA COMPLEMENTARIA** ALICIA BLANCA

DOCUMENTO		ANTECEDENTES 072103 fs 3
Fecha	Origen	
9/VI/973	D.1225 RM4	Permanece alojada en el Bn.I. Nº10.-(J).-
20/V/977	Doc.0475 PME	-Figura en una nómina de privados de libertad en el Ambito del Ejército al 6/Agosto/976.Lugar de Reclusión:EMR.No.1(D.E.III)Eval.A-1.(P).-
20.5.77 PME	475 B	6.8.76 -Detenido el 22.5.72. Procesado. Eval. A - 1.- (DD)
7.XI.977	1142 PME	-Alta en E.M.R.2, Baja en E.M.R.1(D.E.III)Fecha:29.9.77.Causal Traslado.Juez:1a.I.1er.T.Fecha Det.:27.4.72.Antecedentes:Procesado;Arts.132-6,137,171,172,inc.3o.CPO.(P).-
7.5.81	3569 Reg.5 y 6/LA	Figura en una relación de Libertades Vigiladas al 31.3.81; UNIDAD: Reg. C.Mec. 4;BAJA: Categoría "C".- (GG)
16.02.82	D.6004/81/ 27	-Se encuentra comprendido en el Art.1o. literal b) del Acto Institucional No.4,por haber sido procesado el 20/IX/73 por los delitos previstos en. C.P.M. C.P.O. 132 inc.6 y 137, 171, 172 inc.3 EVALUACION A-1 (LA)

FICHA COMPLEMENTARIA

DOCUMENTO		072163 ANTECEDENTES 184
Fecha	Origen	
13.5.73	2[illegible]1/18	Acta de fecha 27.4.72 por integrar el M.L.N. Declara vinculaciones con:"José","Pedro","[illegible] "Mario","Carlos",EUDURI CAWEN(a)Hugo.Eval:A-1 (00)
16.05.83	24739/83	- Figura en una relación de Libertades Vigiladas categoría "C" procedente de la P.M.E..Unidad de control: Reg. C.Mec. 4. Detenido 22.05.72 Liberada 09.07.80. EVAL A-1 (B).-
16.05.83	24862/83	- Indica Idem al Doc. 24739/83. EVAL A-1 (B).-
25.3.82.	D.10166/81/ 99.	Fue internado en el CGIOR. en [illegible]FS. desde 16.5.72. al 17.5.72. por CAMPAMENTO EN EL RIO OLIMAR (T. y TRES) Eval.A.1.(CF)/ Observaciones: Pasó a J.P. de Mdeo.
24.8.83.	0294/80 Pág.21 04	En Consolidado de la P.M.E. de fecha 31.7.80, figura como: 22.5.72: Detenida, 13.6.77: Sentenciada [illegible]a.I. a 8 años de Penit.a JUEZ: 1a.I.1er.T.-10.7.80: Baja del E.MR.2 por "Lib. Prov." Art.511 CPPM.-Eval.A-1.-(FE) Lib. Vigilada. Alta por pase a Cat."A" habiendo sido su Unidad de Control el Reg.C.Mec.4.-Eval.A-1.-(FE)

072163

FECHA	DOCUMENTOS	GONZALEZ AGUIRRE ANTECEDENTES A [illegible]
		[illegible]
[illegible].83	[illegible]/80 pág.22	En consolidado de P.M.E. del 30.0[illegible] [illegible] 10.06.80 Condenado: L.Provisoria(Art.[illegible] [illegible] A-1.(ME)
[illegible].83	9820/197	Acta de fecha 27.4.72 y 10.5.72 [illegible] Declara vinculaciones con:TUDURI [illegible] [illegible] (a)Andrés,Artigas [illegible](a)[illegible] [illegible] BARAZOLA(a)Coca,María del Carmen [illegible] GUTIERREZ(a)Nepo,César NIZ(a)Alberto,[illegible] Ramiro,Julia ARMAND UGON(a)Laura,Sergio [illegible] Ana María ROSAS de FRANCO(a)[illegible],[illegible] (a)Lucia,BIDEGAIN GREISSING(a)[illegible] Clemente,Dante [illegible](a)[illegible] (a)Marcelo,(a)Alba,(a) Juan Carlos,(a)[illegible] Mario y (a)Carlos.Eval:A-1 (00)
[illegible].11.83	32231/14[illegible]	Indic idem doc. anterior.Eval:[illegible]
17.2.84	8401002/2	24.1.84 - Se consuma [illegible] Unidad que la controlaba:Reg.C.[illegible] 3 y 4 (00)
8.3.84	8401380/008	Consolidado de P.M.E. del 31.1.84, [illegible] Doc. 840002.Eval.A-1 (SI)
23.3.84	8401538/001	-17.4.979: Aporta datos patronímicos.Eval: [illegible]

FECHA	DOCUMENTOS	072163 ANTECEDENTES A [illegible]
5.4.84	8401542/022	Año 1979: Aporta situación jurídica de [illegible] Fue capturada en el año 1972 por las [illegible] departamento de Treinta y Tres, en [illegible] ocupaba una tatucera. [illegible] contra el casino de Piriápolis la [illegible] a cabo. Reclusa No.514. Eval.A-1 (TL).
[illegible]	8401541/3	18.4.79: En la fecha se establece que [illegible] mina de reclusas que pertenecen al [illegible] (FE)

JUNTA DE COMANDANTES EN JEFE — VARIOS

Dep. I — Sec. I

S. I. D. 972164-7 — Sub Secc. A/S

Ficha Nº — Confec.

GONZALEZ ARRIOLA (Apellidos) — Alicia Inés (Nombres)

DOCUMENTOS: C/C RAB Nº 9119 (Serie / Nº) — C/I. 48.258 (Nº / Dpto.)

OTROS DOC. ____ (Pasaporte / Lib. Enrol. / etc.)

NACIMIENTO: 14/9/947 en Colonia (Fecha / Lugar)

DOMICILIO: Domingo Baqué (Frente al Hogar Estudiantil) (Calle / Nº / Teléf. / Ciudad o Localidad)

PROFESION U OCUPACION: Profesora de la Alianza Uruguay-Británica en Colonia

LUGAR: ____ CARGO: ____

IDEOLOGIA POLITICA: ____ CLASIFICACION: ____

DATOS COMPLEMENTARIOS: Casada — Hija de Ramón Rogelio y Inés Apellido (Est. Civil / Cónyuge)

Otros familiares

Fecha	Documentos	072164 ANTECEDENTES A REGISTRAR
30/7/[illegible]	C.H.C.P. Nº 307/80 Secc.7ma. Ingreso de Colonia	- 03/7/81 - En la fecha se contesta dicha Constancia, con el antecedente, que figura en la ficha de GONZALEZ de MESA, Alicia y se habre la presenté ficha por no poderse establecer que se trate de la misma persona. (1).-
5/8/82	17483	25/3/81-En la fecha la J.P.Colonia le expide Categoría "A" de Constancia de Habilitación.-(U)

Imp. Nacional 716/83

DE DEFENSA
Dep. I

Act. Ant. Mov.
Ficha Nº [redacted]

Nombres y Apellidos: GONZALEZ BOVE- Alicia Margarita

Fecha de Nacimiento: .....

Lugar de Nacimiento: .....
(País - Ciudad o Localidad - etc.)

Cert. Cív.: Serie ..... Nº ..... Ced. Identidad: .....

Otros documentos: .....
(Pasaporte — Libreta Enrolam. — etc.)

FOTO

Domicilio: .....
(Ciudad o Localidad) (Calle) Nº Teléf.

Filiación

Edad aparente ..... Color del Cutis .....

Color del Cabello ..... Estatura Aproximada .....

Complexión ..... Aspecto Social .....

Señas particulares .....

.....

Ficha confeccionada en Montevideo el 5 de junio de 1967.-

Mod. 1

072165

ACTIVIDADES

(1) **Laborales:** Profesión ..... Lugar de trabajo .....

Cargo ..... Antigüedad .....

Otras Actividades .....

(2) **Políticas:** Ideología ..... Actuación .....

Antecedentes .....

Antecedentes familiares .....

(3) **Sociales:** Estado Civil ..... Religión ..... Figuración .....

Grado Instrucción ..... Lugares que frecuenta .....

(4) **Económicas:** Situación ..... Capital aprox. ..... Vehículo .....
marca y Nº

Otros datos .....

Datos Complementarios .....

Apreciación Personal Gral. .....

FICHA COMPLEMENTARIA

Documento		072165 ANTECEDENTES
Fecha	Origen	
27-XII-966	B.19_D-22	- En la fecha se informa que durante el acto electi nario del mes de noviembre de 1966,para designar las nuevas Autoridades Nacionales,el reseñado ac- tuó como DELEGADO DEL "FRENTE IZQUIERDO DE LIBER CION(FIDEL) en el Circuito No.51 del Dpto. de Flo rida.-

JUNTA DE COMANDANTES EN JEFE 072166-2 Dep. I

S. I. D.

Ficha Nº ___ Cuadro

[redacted] Alidos

Apellidos Nombres

DOCUMENTOS: C/C _____ C/I. _____

Serie Nº Nº Dpto.

OTROS DOC. _____

Pasaporte Lib. Enrol. etc.

NACIMIENTO: _____

Fecha Lugar

DOMICILIO: _____

Calle Nº Teléf. Ciudad o Localidad

PROFESION U OCUPACION: Médico

LUGAR: _____ CARGO: _____

IDEOLOGIA POLITICA: _____ CLASIFICACION: _____

DATOS COMPLEMENTARIOS: _____

Est. Civil ~~109222~~ Hijos

_____

Otros familiares

Fecha	Documentos	072166 ANTECEDENTES A REGISTRAR
[illegible]	[illegible]	-1º/XII/71-Diario AHORA de fecha26/XI/71, pág. 6: [illegible] una nómina de Médicos que apoyan al Frente Amplio.-([illegible] P. Nº 815/78 DE SECC. 5a. MDEO. a nombre de [illegible] DEZ, Alides Néstor).-(U)

Imp. Nacional 7/4/78

SERVICIO DE INFORMACION DE DEFENSA

Dep. 1

VARIOS

072166

Confeccionado el .....

FOTO

Apellidos GONZALEZ

Nombres Alides

Fecha de Nacimiento .....

Lugar de Nacimiento .....

Est. Civil .....

Cred. Cívica ..... Céd. Identidad .....

Otros Documentos .....

Ocupación Médico.

Padre .....

Madre .....

Domicilio ..... Ciudad .....

Otros datos: .....

.....

.....

[redacted]

chicos intos. - 4 000 - 5/77

FICHA COMPLEMENTARIA

DOCUMENTO		072166 ANTECEDENTES
Fecha	Origen	
26.11.71	"[illegible]"	"Firmante de un manifiesto de adhesión de médicos al "Frente Amplio".-(I)
16.5.74	Doc.1072	Indica lo mismo que lo anterior.-(IM)
9.9.81	———	Se contestó memo. (A) N° 1672/81 para la U.T.U. (M[illegible])

072167-0

JUNTA DE COMANDANTES EN JEFE

S. I. D.

Dep. I Secc. I

Sub Secc. A/M

Ficha Nro. _____ Confec. 16/X/78

GONZALEZ VIGNA — Apellidos

ALONDRA ISABEL — Nombres

DOCUMENTOS: C/C DCA 7338 (Serie / Nro.) C/I. 24820(Maldonado)(1) (Nro. / Dpto.)

OTROS DOC. _____ (Pasaporte / Lib. Enrol. / etc.)

NACIMIENTO: 28/8/1953 (2) Pan de Azúcar(Maldonado)(3) (Fecha / Lugar)

DOMICILIO: 8 de Octubre 878 .(Salto)(4) Tel.Ofic.: 14(S.Antonio)(11)
Ituzaingó (Maldonado)(9)/Vilardebó 1293 bis-Salto(1979)(10)
Marcelino Sosa 2557 Mdeo. (en 1983)

PROFESION U OCUPACION: Ingeniero Agrónomo(5)

LUGAR: Facultad de Agronomía(6) CARGO: Ayudante de Cátedra de Citricultura(7)

IDEOLOGIA POLITICA: _____ CLASIFICACION: _____

DATOS COMPLEMENTARIOS: Soltera(8) (Est. Civil / Cónyuge / Hijos)

~~100700~~

Otros familiares

052

Fecha	Documentos	072167 ANTECEDENTES A REGISTRAR
13/X/78	1360 DNII	-24/3/78 Según Oficio No.01 del 17/2-78 de la Jef. Pol. de Maldonado, figura como Delegada de Mesa por el P.D.C., en las Elecciones Nacionales de 1971, Circuito No. 8, calle Ituzaingó S/N-Pan de Azúcar(Maldonado).(P).-
11/SET/78		-Por Memo(A) Nro.2965(1ra.Parte), respondiendo a Nota No. 1573/78/D de SE.PLA.CO.DI., NO SE APRUEBA su solicitud de beca para el exterior.(Brasil).(P).-
FICHA SE.PLA.CO.-DI.		-Indica 1 a 8.(P).-
	27/V/980	- Se contesto Memo (A) Nº709/80 para la D.E.III(K)
15.08.78	D.0947	-Delegado de Mesa por las listas:808-1808-4190-1001-2001-9988-988-998-90-190-1811-77-777,en las elecciones nacionales del año 1971,por el Departamento de Maldonado.Circuito Nº8.-Pág.065.-(T).-
18.04.79	D.2486	DNII:24.3.978:Según Oficio de la Jef. de Policía de Maldonado,fechado el 17.2.978, la titular figura como Delegada de Mesa por el P.D.C., en las Elecciones Nacionales de 1971,Circuito Nº8,calle Ituzaingó s/n.-Pan de Azúcar-Maldonado.-

...///

FECHA	DOCUMENTOS	ANTECEDENTES A REGISTRAR 072167
10.04.79	D.2486	GONZALEZ VIGNA, Alondra Isabel.- -Por Nota N°543/79/D, la Secretaría de Planeamiento, Coordinación y Difusión solicita al S.I.D. el aval correspondiente con respecto al causante, a efectos de que el mismo haga usufructo de una beca al exterior (San Pablo-Brasil),- lo que esta Dirección NO APRUEBA por Memo.(A)N°642/79, 6a. parte, de fecha 09/JUL/79.-Indica (9) al (11).-(T).-

FECHA	DOCUMENTOS	072167 ANTECEDENTES A REGISTRAR	34

RECONFECCIONADA POR NO ENCONTRARSE LA FICHA ORIGINAL

JUNTA DE COMANDANTES EN JEFE

Dep.

S. I. D. 072167 Ficha Nº

GONZALEZ VIGNA (Apellidos) Alondra Isabel (Nombres)

(1)

DOCUMENTOS: C/C D.C.A.7.338 (Serie / Nº) C/I 24.820. (Maldonado) (Nº / Dpto.)

OTROS DOC. (Pasaporte / Lib. Enrol. / etc.)

(2)

NACIMIENTO: 28.8.951. (Fecha) Uruguay (Lugar)

(4)

DOMICILIO: Ituzangó X (Maldonado) (Calle / Nº) Vilardebó 1293 bis.-Salto (Teléf. / Calidad de Ocupación)

PROFESION U OCUPACION: Idoneo en Apicultura (5)

LUGAR: Ministerio de Agricultura y Pesca (6) CARGO:

IDEOLOGIA POLITICA: CLASIFICACION:

DATOS COMPLEMENTARIOS:

(7) (Est. Civil) (Cónyuge)

Hijo de: Carlos O. y Alda

(Otros familiares)

~~109223~~

072167

Fecha	Documentos	ANTECEDENTES A REGISTRAR
13.10.78	1360	- 24.3.978. Según Oficio N°. 01 del 17/2/978 de la Jef.Pol. de Maldonado, figura como Delegado de Mesa por el P.D.C., en las Elecciones Nacionales de 1971, Circuito N°. 8, calle Ituzaingó s/n -Pan de Azúcar (Maldonado).- (P) EVALUACION A-1.-
1978	947	- Delegado de Mesa por el Departamento de Maldonado por las listas; 808, 1808, 4190, 1001, 2001, 9988, 988, 998, 90, 1811, 77, 777, Circuito 8 en las Elecciones Nacionales de 1971. EVALUACION A-1.-
22.8.980	C.H.C.P. N°. 003/80 Perm. Salto	- 13.6.81. En el día de la fecha se contestó dicha comunicación solicitada por el Ministerio de Agricultura y pesca, para la Permanencia del causante. Aportando datos filiatorios. Indica del (1) al(7). (Q).-
19.8.82	B.18901	-Con fecha 22.8.980 solicitó C.H.C.P., la cual le fue expedida el 16.8.981, Cat. "C".- (MB).-
2/2/984	8400607	Indica (12) (MS)
2/2/984	———	Se contestó Memo. (A) N° 166/984 para la Universidad (MS)

Imp. Nacional

VARIOS 072168-8 24.06.82

Dep. 1 Secc. 1

Sub Secc. A/N

Ficha Nº

JUNTA DE COMANDANTES EN JEFE

S. I. D.

GONZALEZ ACHA — Alvaro

Apellidos — Nombres

DOCUMENTOS: C/C AVA 9848 (Serie / Nº) C/I. 1.008.942 (Nº / Dpto.)

OTROS DOC. 598890 (Español) (Pasaporte / Lib. Enrol. / etc.)

NACIMIENTO: 24/1/45 (Fecha) Pontevedra-España (Lugar)

DOMICILIO: Santiago Gadea 3592 (Calle / Nº / Teléf.) Montevideo (Ciudad o Localidad)

PROFESION U OCUPACION: Empleado

LUGAR: CARGO:

IDEOLOGIA POLITICA: CLASIFICACION:

DATOS COMPLEMENTARIOS: Casado (Est. Civil / Cónyuge / Hijos)

Hijo de: Alvaro Gonzalez y Peregrina Acha

Otros familiares

~~166532~~

Fecha	Documentos	072168 ANTECEDENTES A REGISTRAR	B32
11.05.82	14.678	Autorizasele a expedir o renovar pasaporte en el Consulado Uruguayo en Sydney.Eval: A-1.- Indica ( )( ) ( ) (LA) (VL) (M) (GM)	
15.06.82	16.045	Indica lo mismo que el Documento No.14.678. Eval.: A-1 Indica ( ) ( ) ( ) (LA) (GM).	

072169-6

[illegible] DE INFORMACION
DE DEFENSA
Dep. 1

Confeccionado el

VARIOS

FOTO

Apellidos GONZALEZ MOREIRA

Nombres Alvaro

Fecha de Nacimiento 27 años de edad (1971)

Lugar de Nacimiento España

Est. Civil

Cred. Cívica Céd. Identidad

Otros Documentos

Ocupación Feriante

Padre

Madre

Domicilio Ciudad

Otros datos

~~64431~~

FICHA COMPLEMENTARIA

DOCUMENTO		072169 ANTECEDENTES
Fecha	Origen	
21/1/1973	D.33 J.P.M.(Nr.2)	- Aparentemente fué objeto de secuestro por 3 [illegible] taron en su domicilio, manifestando que los [illegible] rios de la D.N.I.I.-(C.C)

072170-4

JUNTA DE COMANDANTES EN JEFE
S. I. D.

VARIOS

Dep. I — Sección [illegible]
Sub. Secc. [illegible]
Ficha N.º ______ Confid. [illegible]

GONZALEZ ALONSO — Apellidos
Alvaro Adolfo — Nombres

DOCUMENTOS: C/C ______ Serie ______ N.º ______ C/I. N.º ______ Dpto. ______

OTROS DOC. ______ Pasaporte ______ Lib. Enrol. ______ etc. ______

NACIMIENTO: ______ Fecha ______ Lugar ______

DOMICILIO: ______ Calle ______ N.º ______ Teléf. ______ Ciudad o Localidad ______

PROFESION U OCUPACION: ______

LUGAR: ______ CARGO: ______

IDEOLOGIA POLITICA: ______ CLASIFICACION: ______

DATOS COMPLEMENTARIOS: ______ Est. Civil ______ Cónyuge ______ Hijos ______

______ Otros familiares

181367

Fecha	Documentos	0721 / 1 ANTECEDENTES A REGISTRAR
25.12.80	D.2057 P.D.Nº 359/80 DII	Fué internado en el Hospital Vilardebó a disposición de los Médicos de la Comisión de lucha contra la oncocercanías.- (SM)

S. I. D.

[illegible] [illegible] — Alvarez [illegible]

[illegible] P/C [illegible] 17.550 C/I 1.[illegible].013-7

[illegible] 4537

[illegible]

[illegible] [illegible].57 (1) [illegible] (2)

DOMICILIO: [illegible] 1478 apto. 102

PROFESIÓN U OCUPACIÓN: Estudiante de Agronomía
Empleado (6) (7)

[illegible] Dirección Nacional de Aduanas / Partido Colorado / ANCO

IDEOLOGÍA POLÍTICA: Batlle-Tarigo (4) CLASIFICACIÓN: [illegible]
Nov/982

DATOS COMPLEMENTARIOS: [illegible] (3)

[illegible]

170387

Fecha	Documentos	2171 ANTECEDENTES A REGISTRAR 82
16.9.82 (A.E.18.722)	19.272	12.05.81 - En esta fecha se registra lo siguiente: - integrante de la Comisión Directiva del "Centro Bal[illegible] sar Brum de Investigación", quienes elevaron una solici- tud ante la J.P.de Mdeo.", para realizar reuniones [illegible] nentes en su sede social. La misma no fue [illegible] "contravenir lo expresado en el considerando [illegible] to Institucional Nro.1 así como lo resultado [illegible] to 464/73.- 19.[illegible] - La Semana de "El Día" - Pág.[illegible] grante del grupo llamado "Corriente [illegible] diente" constituído dentro del Partido Colorado [illegible] mo en una reunión realizada el 13.11.80 y que [illegible] un manifiesto de sus principios ideológicos [illegible] na de la libertad; Creación de un orden [illegible] recho supremo de los pueblos de elegir [illegible] y darse las constituciones que desean [illegible] los derechos individuales y sociales [illegible] a la ciudadanía a votar por NO en el [illegible] de la Constitución, ya que no [illegible] Democracia a cambio de la "Seguridad [illegible] 23.05.81 - La Semana de "El Día" - [illegible] ta realizada por este semanario donde [illegible] el tema: "La institucionalidad que [illegible] queremos", expresa: "que no se puede [illegible] cia sin la participación directa de [illegible] son la base del sistema [illegible] hora [illegible]

FECHA	DOCUMENTOS	GONZALEZ
7/[illegible]		tolerancia y al entendimiento, al intercambio de ideas y puntos de vista".-Eval.: B-2 (K)(EE)
8/9/82	18722	Figura en el 33 lugar de la lista ACE del Partido COLORADO Agrupación "LIBERTAD Y CAMBIO" Dpto. de MONTEVIDEO como candidato para integrar los Deliberantes Departamentales y Convenciones Nacionales en las Elecciones internas de los PP.PP. del 28 de Noviembre de 1982. (EE)(K) INDICA DEL ① A ③.-
16/X/82	———	Por Oficio Nº. 930/82 el S.I.D. comunica a la Corte Electoral, que de acuerdo a las disposiciones vigentes, no existen objeciones para que el causante integre la lista de referencia. (K)(EE)
[illegible]	23691/065	Electo 32 Titular del Organo Deliberante Nacional del Partido COLORADO por el Departamento de MONTEVIDEO Hoja de Votación A.C.E. de acuerdo al resultado de las Elecciones Internas de los Partidos Políticos habilitados, efectuadas el 28-XI-82. — Eval. [illegible] (X). Indica: (4) y (5).-
9/9/983	———	Se contestó Memo. (A) Nº 2052/983 para el Dpto. C - 2 ESMACO (MS) -
10/9/983	30215/004	Indica (6) y (7) (MS) -

17.9.83.	30151/92	6.9.83: Figura como detenido por haber participado de una Manifestación por la Avda. 18 de Julio, donde resulto agredido un policía. Posteriormente fue puesto en Libertad .- Eval.A-1.-(FE)
8.3.84	8401513/ 004	-7.3.84: Renunció al Movimiento "Libertad y Cambio", por "discrpancias con el estilo de conducción del grupo", manifestó su intención de fundar el Partido Democrático-Social uruguayo. Eval. A-2 (TL)
9.3.84	8401534/ 001	-4.3.84: EL PAIS: Publica un art. titulado "GRUPO DE [illegible] ACLARA SOBRE "RENUNCIA" DE CONVENCIONALES", en el que se [illegible] ciona la renuncia del causante. PRENSA (TL)
13.3.84	8401591 pag.1	-"EL DIARIO"-3.3.84-Indica Idem Doc. 8401534,aportando las razones por las cuales renunció el causante entre las cuales se destaca: "que las promesas de cambio realizadas previamente a las elecciones internas de noviembre de 1982 se diluyeron en un mero cambio de hombres,no de estilo ni de conductas.".(PRENSA)(M).-

GONZALEZ GERVASIO, [illegible]

FECHA	DOCUMENTOS	072171 ANTECEDENTES A [illegible]
5.4.84	8402326/001 002,003	1.4.84: Integra la "Mesa coordinadora [illegible] y la "Comisión de Carta Orgánica" del "[illegible] DEMOCRATA", el que fuera creado en la [illegible] nión realizada en el local del Cine [illegible] la que hizo uso de la palabra, refiri[illegible] extructura orgánica del mencionado [illegible] taca que con fecha 15.3.83 concurrió a la [illegible] SERPAJ, donde 3 sacerdotes realizaban un [illegible] denominado "Día de Reflexión Nacional"; [illegible] que fue visto en la concentración de perio[illegible] lizada en la Plaza de Cagancha, en el mes de [illegible] ro/84, en protesta por la libertad de [illegible] A-1 (SI)
7.4.84	8402355/6 y 7	Ampliando doc. anterior se establece que dicho partido [illegible] autodenominado Progresista , postulando: -Desproscripcion de nombres y partidos. -Constitucion de 1967. - FF.AA. sujetas al poder [illegible] -Interpartidari;-Cooperativismo.-Educacion [illegible] y autónoma;-Concertación de fuerzas sociales [illegible]
	9.4.84	Memo(A)692/84 para Dpto.III/SID.-(1).-

FECHA	DOCUMENTOS	072171 ANTECEDENTES A REGISTRAR
30-5-84	8403518/01	22.5.84 Se establece que ante informaciones publicadas [illegible] sa sobre movilizaciones de grupos ajenos al P.J., que [illegible] firmas con otros fines que no son los del plebiscito, [illegible] sante declaró que en forma simultánea se recogían [illegible] plebiscito y para su partido (P.S.D.). [illegible]

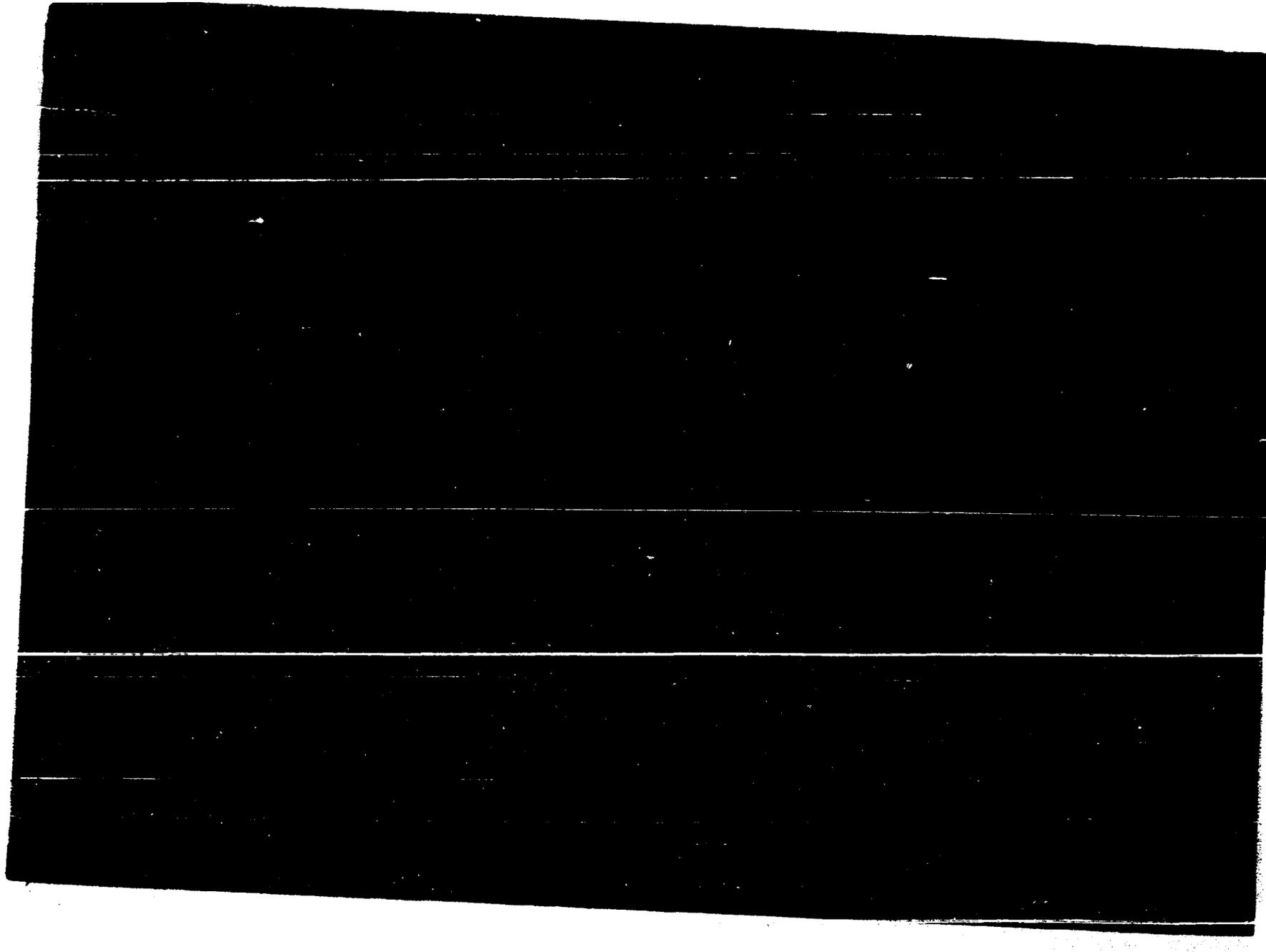

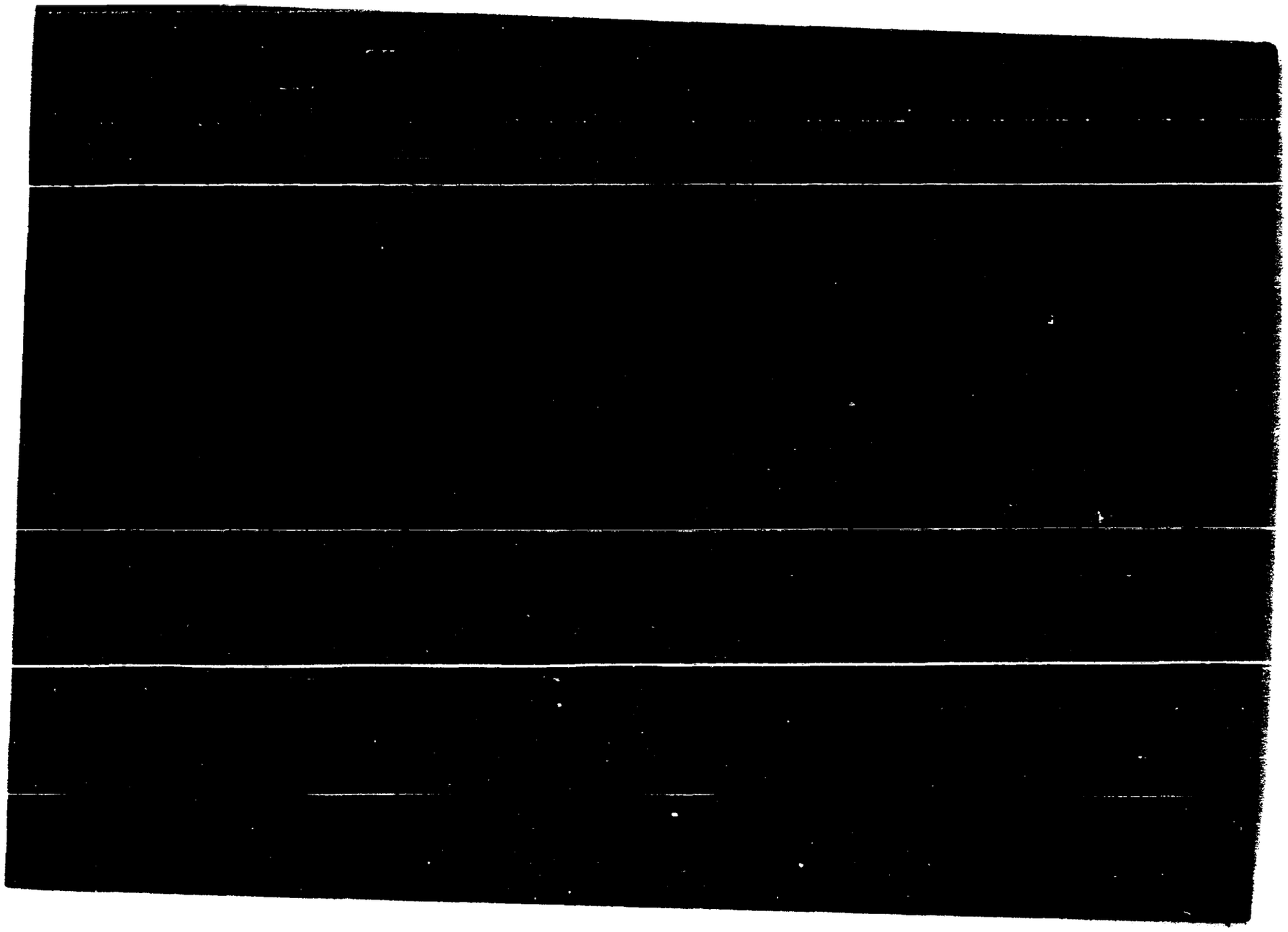

072173-8

FS1

JUNTA DE COMANDANTES EN JEFE

S. I. D.

Dep. I Sec. I

Sub Sec. Arch.

Ficha Nro. 15710/77

GONZALEZ DO CANTO (Apellidos) Amadeo Plínio(1) (Nombres)

DOCUMENTOS: C/C JCC-7195 (Serie / Nro.) C/I. _____ (Nro. / Dpto.)

OTROS DOC. _____ (Pasaporte / Lib. Enrol. / etc.)

NACIMIENTO: 29 años (Fecha) _____ (Lugar)

DOMICILIO: Guaviyú 870 (Salto Nuevo) (Calle / Nro.) _____ (Teléf.) Salto (Ciudad o Localidad)

PROFESION U OCUPACION: Obrero Rural - Chacra Cañero (2)

LUGAR: ESPINILLAR-ANCAP- UBDE Bella Vista(3) CARGO: _____

IDEOLOGIA POLITICA: _____ CLASIFICACION: _____

DATOS COMPLEMENTARIOS: _____

Est. Civil ~~109224~~ Hijos

Otros familiares

072173

Fecha	Documentos	ANTECEDENTES A REGISTRAR
30/4/76	0571	- Afiliado al Partido Comunista Nº49.123 desde el 30.9.70 Presentado por Leonel Rodriguez.Eval.B.1.(K).-
27.11.83	1035/79 Pág.4	-30.9.70.-Indica Idem. Doc. 571/76.Eval:A-1.(TT) Indica (1) al (3).-

15/10/77 F53

J. C. J.
Dpto. 1

072173

Apellidos GONZALEZ DO CANTO

Nombres Amadeo

Documentos: AFILIADO AL PARTIDO COMUNISTA Nº49123

Ant. Secc. A B C D E G V

☐ ☐ ☐ ☐ ☐ ☐ ☐

Secreto

072173

54

ANTECEDENTES

EDAD: 29 años

DOMICILIO: Guaviyú 870-Salto Nuevo

DOCUMENTO: JCC-7195

PROFESION: Obrero Rural.Chacra-El Espinillar

Exp:0571-30/4/76-Eval.B.1.(K).-

...21/4-6

COMANDANTES EN JEFE

S. I. D.

Dep. I

Ficha Nº

GONZALEZ — Apellidos

Analia — Nombres

DOCUMENTOS: C/C _____ Serie _____ Nº _____ C/I. _____ Nº _____ Dpto. _____

OTROS DOC. _____ Pasaporte _____ Lib. Enrol. _____ etc. _____

NACIMIENTO: _____ Fecha _____ Lugar _____

DOMICILIO: _____ Calle _____ Nº _____ Teléf. _____ Ciudad o localidad _____

PROFESION U OCUPACION: Empleada de Subsistencias.-

LUGAR: _____ CARGO: _____

IDEOLOGIA POLITICA: _____ CLASIFICACION: _____

DATOS COMPLEMENTARIOS: _____ Cónyuge _____ Est. Civil _____ Hijos _____

~~109225~~

Otros familiares

032

Fecha	Documentos	072174 ANTECEDENTES A REGISTRAR
[illegible] [illegible] No. [illegible] - [illegible]CIA-[illegible].		[illegible] REGISTRADOS EN EL DEPARTAMENTO No.3 DE LA D.N.I.I.
		- La causante, en representación de la Asociación de [illegible] Subsistencias, participó en el 1er. Congreso Ordinario de la [illegible], realizado en el Palacio Peñarol, entre el 15 y 18 de [illegible]
		- Según Diario Oficial No. 19.676 del 02/1/97[illegible], se la [illegible] para el cargo de Oficial Ato. en el Cons. No.1 de [illegible] [illegible]tralor de Precios.-(CC)

072175-3

JUNTA DE COMANDANTES EN JEFE

S. I. D.

Dep. I Secc. I

Sub Secc. A/N

Ficha Nº ____ Confec. [illegible]

GONZALEZ MARINO — Apellidos

Amalia — Nombres

DOCUMENTOS: C/C A.V.A. 14.464 (Serie, Nº) C/I. 994.405 (Nº, Dpto.)

OTROS DOC. ____ Pasaporte ____ Lib. Enrol. ____ etc.

NACIMIENTO: 25 de Mayo de 1940 (Fecha) Montevideo (Lugar)

DOMICILIO: Chaná No. 1962 Apto. 9 (Calle, Nº) Montevideo (Teléf., Ciudad o Localidad)

PROFESION U OCUPACION: Empleada del Consejo Nacional de Subsistencias.-

LUGAR: ____ CARGO: ____

IDEOLOGIA POLITICA: ____ CLASIFICACION: ____

DATOS COMPLEMENTARIOS: ____ Cónyuge ~~109226~~ Est. Civil ____ Hijos

PADRES - Juan Gil y Valentina

Otros familiares

B2

Fecha	Documentos	072175 ANTECEDENTES A REGISTRAR
[illegible]	C.N.C.P. [illegible]	30/7/981 - En la fecha se contestó dicha Constancia para [illegible] de la causante en el CN.S..- (CC)
[illegible]	-	En el Dpto. No.3 de la D.N.I.I. se registra antecedente a [illegible] GONZALEZ, Amalia, no informándose al respecto si el mismo le [illegible]de.- (CC)

Imp. Nacional [illegible]

072176-1

SERVICIO DE INFORMACION DE DEFENSA

Dep. 1

Confeccionado el 23 - 6 - 75

V A R I O S

FOTO

Apellidos GONZALEZ BERMUDEZ (1)

Nombres Amalia Vaz

Fecha de Nacimiento

Lugar de Nacimiento

Est. Civil

Cred Cívica Céd. Identidad

Otros Documentos

Ocupación Aux.Enf.- Hospital de Clínicas (2)

Padre

Madre

Domicilio Ciudad

Otros datos

6442

Imp. CHIESA Hnos. Ltda. 10.000 - 12 - 73

FICHA COMPLEMENTARIA

DOCUMENTO		0721/6 ANTECEDENTES
Fecha	Origen	
17-6-75	Dec.1092 Eval.A-2.	-Figura en una relación de funcionarios del Hospital de Clínicas, dado de baja por no haber firmado la - Declaración Jurada de Fe Democrática.(1)(2).(RR)

758

MINISTERIO DE DEFENSA NACIONAL

S. I. D. 072176 20 NOV. 1973

Dep. I Secc. I

Sub - Secc. G

Ficha Nro.____ Confec.____

GONZALEZ — Amalia Maz (2)

Apellidos BARMUDEZ (1) — Nombres

DOCUMENTOS: C/C. HAB 21.298 (3) C/I. 1.341.114 (4)

Serie Nro. Nro. Dpto.

OTROS DOC. ____

Pasaporte Lib. Enrol. etc.

NACIMIENTO: 17.4.43 (5) Rivera

Fecha Lugar

DOMICILIO: Marcelino Sosa 2141 (6)

Calle Nro. Teléf. Ciudad o Localidad

PROFESION U OCUPACION: Empleada

LUGAR: H. de Clínicas CARGO: ____

IDEOLOGIA POLITICA: Comunista CLASIFICACION: Activista

DATOS COMPLEMENTARIOS: ____

Est. Civil Conyuge Hijos

[redacted]

Otros familiares

ANTECEDENTES A REGISTRAR

28-8-73	e..26291	Figura entre los suplentes de la Lista Nº 18 de la... de Func. del H. de Clínicas esta lista lucha por... tra la Reg. Sind., por las libertades y por las rei... caciones del Gremio".-(G)
28.1.75	Fich.Hosp. Clínicas	Indocil
4.3.76	0288	Figura como candidata a Suplente de la Comisión Direc... de la Asociación de Funcionarios del Hospital de Clíni... durante el período 1970-71. Dicha Asociación es de dir... gencia izquierdista. Se postula por la lista No. 8. La... "Unidad y Lucha". (C).-
31/10/77	Doc.1137 Univ. de la Rep.-	Figura en una relación de sumarios realizados por la Universidad de la República en el Hospital de Clíni... por negarse a firmar la Declaración Jurada de Fe De... crática procediéndose a su destitución según consta... el expediente Nº 3629/75 de la Universidad, el cual... finalizó al 30/9/77. No lleva evaluación. (C).-

FECHA	DOCUMENTOS	ANTECEDENTES A REGISTRAR 072178735
15.4.81.	D.2870	Figura como titular para integrar la Comisión Directiva de la Asociación de Funcionarios del Hospital de Clínicas durante el período 1972-1973. Se postula por la lista No.8, leme "PARA QUE NO CALLE LA LUCHA SACAR LA LUCHA A LA CALLE".- Eval.A-2.- (FE)

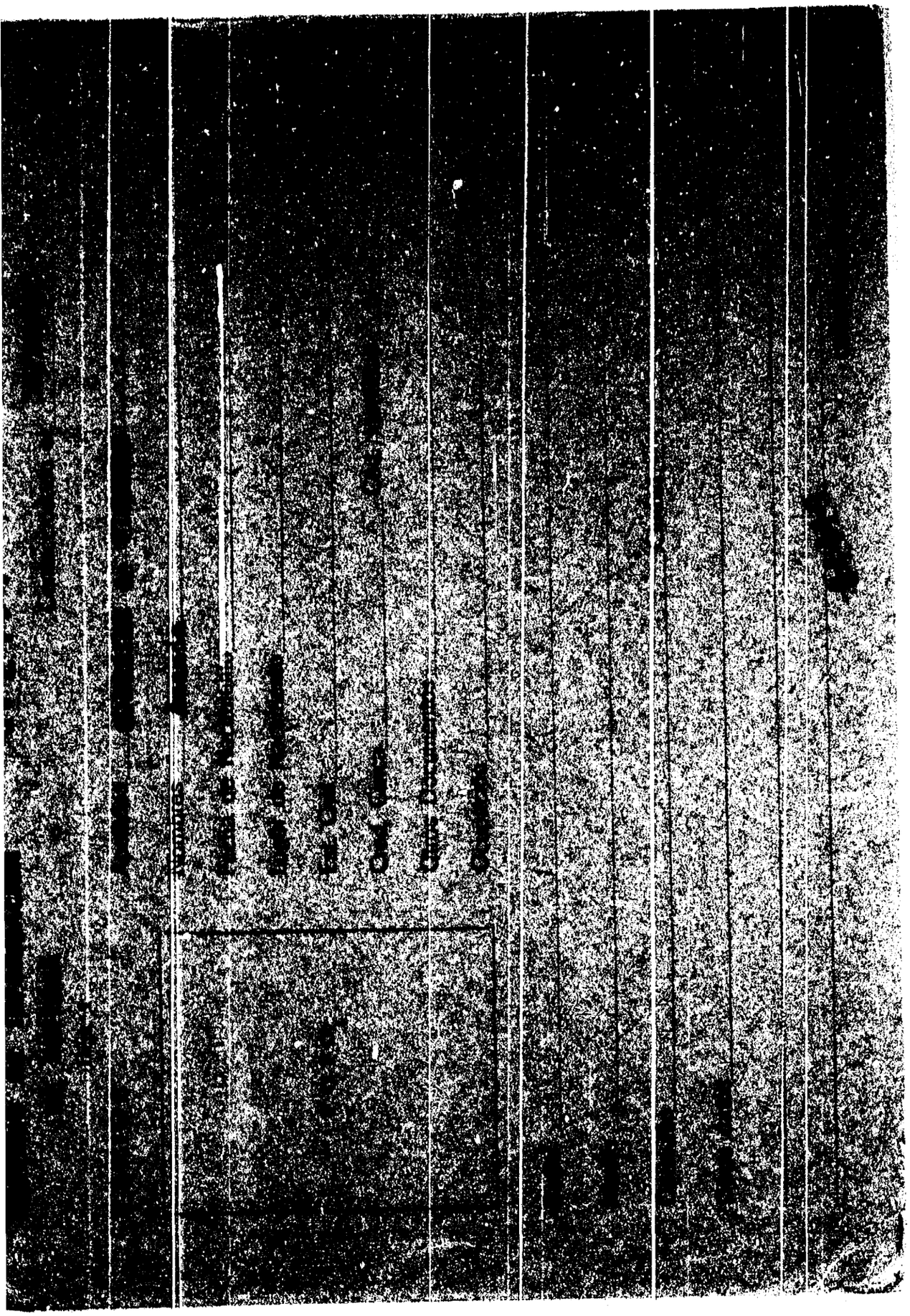

FICHA COMPLEMENTARIA

DOCUMENTO		072177 ANTECEDENTES
Fecha	Origen	
[illegible]	Lista 808 [illegible] F.A.	Candidata como 8º suplente a la "[illegible] de Maldonado sob lema "Frente de [illegible]

JUNTA DE COMANDANTES EN JEFE

S. I. D.

Dep. I Secc. I

Sub Secc. A/N 9.12.80

Ficha Nº ..... Confec. (1969)

SOBRANTES: Amelia

Apellidos Nombres

DOCUMENTOS: C/C. _____ C/I. _____

Serie Nº Nº Dpto.

OTROS DOC. _____

Pasaporte Lib. Enrol. etc.

NACIMIENTO: 30 de setiembre de 1949

Fecha Lugar

DOMICILIO: Arocena Nº 1910 (Carrasco) (1969)

Calle Nº Teléf. Ciudad o Localidad

PROFESION U OCUPACION: Costuras

LUGAR: _____ CARGO: _____

IDEOLOGIA POLITICA: _____ CLASIFICACION: _____

DATOS COMPLEMENTARIOS _____

Est. Civil Cónyuge Hijos

Otros Familiares

~~[illegible]~~

Fecha	Documentos	0721/8 ANTECEDENTES A REGISTRAR
14.1.82	3-10978	-24/V/969 - En la fecha ingresa como afiliada a [illegible] de Juventudes Comunistas" con el Nº 20317, [illegible] "FAUSTO"), habiendo sido presentada para dicha [illegible] por LILIANA, de acuerdo al microfilm incautado [illegible] en procedimiento realizado el 21 de diciembre [illegible] EVALUACION: A - 1 (PP)
9.12.82	- - - - -	-Se contestó en Memo.(A) Nº 3062/82 al Sr. [illegible] Director del S.I.D.-(PP).-
14/9/82	19080	Mediante averiguaciones practicadas por el [illegible] queda del S.I.D., se pudo determinar que se [illegible] AMELIA GONZALEZ MUÑOZ, C.C. 6AA 44[illegible].-(AG)

DE DEFENSA

Dep. 1

V A R I O S

Confeccionado el _____

FOTO

Apellidos GONZALEZ NUÑEZ de FERRARI

Nombres Amelia Felipa

Fecha de Nacimiento 23/3/947

Lugar de Nacimiento Cerro Largo

Est. Civil casada

Cred. Cívica GAA Nº4494 Céd. Identidad 1.975.902

Otros Documentos _____

Ocupación Docente - Jardin de Inf.Nº203 -La Paz

Padre Rubens

Madre Maima

Domicilio Paraguay 1113 Apto.202 Ciudad MONTEVIDEO.-

Otros datos _____

64434

CHIESA Hnos. Ltda. - 2.500 - 9/75

FICHA COMPLEMENTARIA

52

DOCUMENTO		07217 ANTECEDENTES
Fecha	Origen	
10.4.76	Doc.0522	- En su domicilio se estarían llevando a cabo reuniones de índole político, dichas reuniones al parecer obedecen a ideologías izquierdistas (PC).- (SS) EVAL: B.2
		17/V/1978 -Se contestó por Mem.(A) Nº 792/78 a la D.N.I.I. (CC)
		5/7/79 - Se contestó Por Memo.(A)Nº906 a la E.M. (Z).-
		5/12/79 - Se contestó CONSTANCIA DE HABILITACION PARA CARGOS PUBLICOS Nº1602/2da/79 a nombre de la causante. (CC).-
21/9/982	19605 R.E.19080	Ampliando la información anterior se le otorga C.H.C.P. Cat."A".- Eval.B-2 (II/LG)
11/9/82	19080	Figura en el 16º lugar de la lista BRL del Partido Colorado Agrupación "Reunión Republicana Ecs" Dpto. de Montevideo como candidato para integrar los Deliberantes Departamentales y Convenciones Nacionales en las Elecciones internas de los PP.PP. del 28 de Noviembre de 1982. (EZ/L)

FECHA	DOCUMENTOS	ANTECEDENTES A REGIST...
16/x/82	—	Por Oficio Nº. 287/82 el S.I.D. comunica a la Corte Electoral, que de acuerdo a las disposiciones vigentes, no existen objeciones para que el causante integre la lista de referencia. (x/x)

DOCUMENTOS C/C _____ C/I _____

OTROS DOC. _____

NACIMIENTO: _____

DOMICILIO: [redacted]

PROFESION U OCUPACION: _____

LUGAR: _____ CARGO: _____

IDEOLOGIA POLITICA: _____ CLASIFICACION: [redacted]

DATOS COMPLEMENTARIOS: [redacted]

Fecha	Documentos	072180 ANTECEDENTES A REGISTRAR
4.7.75	842 Ev.A-1.	Tesorero de la Comisión Directiva Suplente de la Asociación de Profesores de la Alianza Uruguay-E.E.U.U.(E).- 5/7/79 - Se contestó por Memo.(A)Nº906 a la E.M. (E).-

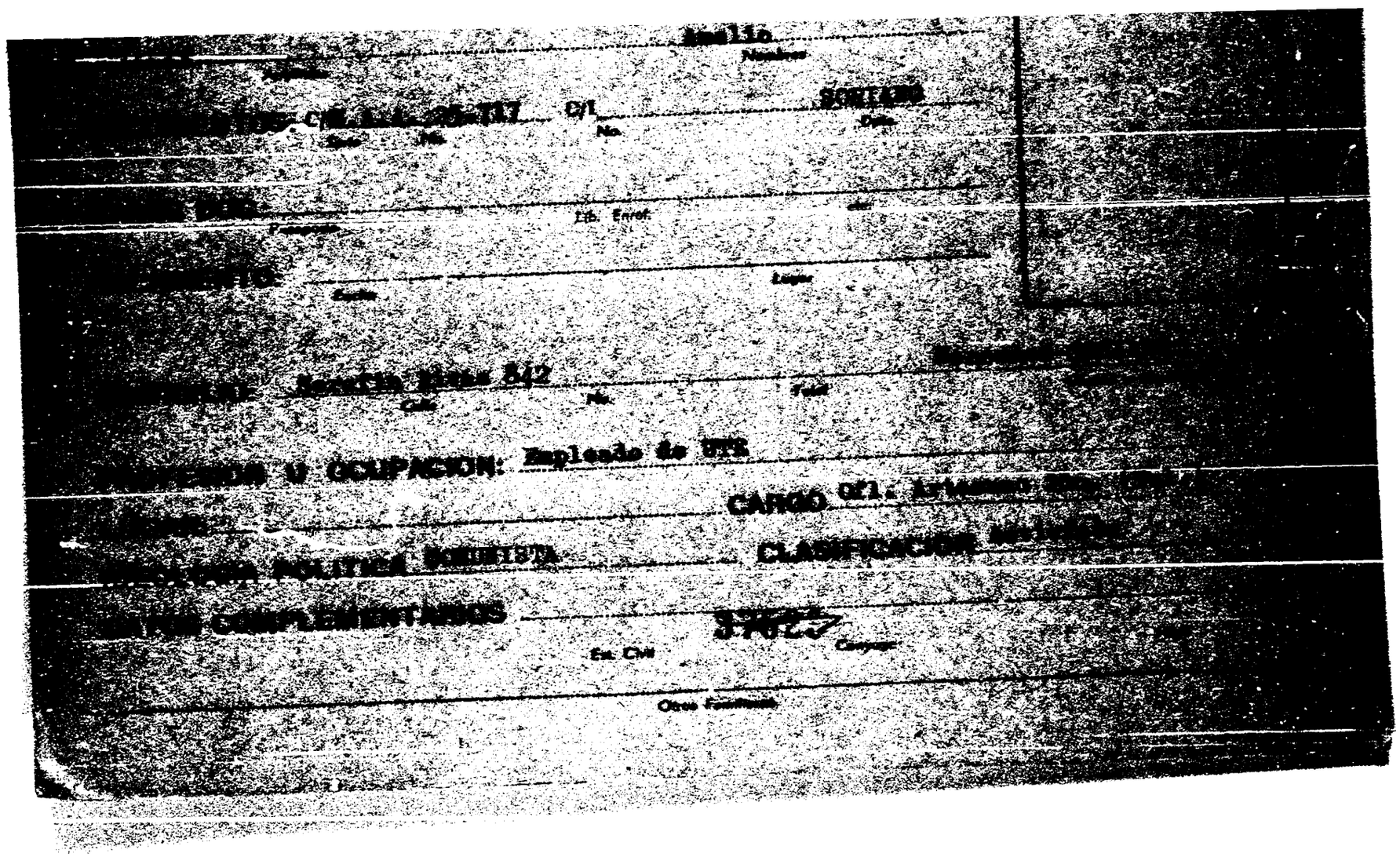

Amelio
Nombres

[illegible] C/[illegible] C/I SORIANO
Sexo No. No. Dpto.

[illegible] Lib. Enrol. etc.
Pasaporte

[illegible] Lugar
Fecha

[illegible] Serafín Rivas 842 [illegible]
Calle No. Total

[illegible] U OCUPACION: Empleado de UTE

[illegible] CARGO Ofl. [illegible]

[illegible] POLITICA COMUNISTA CLASIFICACION [illegible]

[illegible] COMPLEMENTARIOS [illegible]
Est. Civil Conyuge

Otros Familiares

FECHA	DOCUMENTOS	072181 ANTECEDENTES A REGISTRAR
[illegible]	B38-DII	Integrante de AUTE.- (V).
[illegible]	S-19/D-5.	-Figura en unarelación de la Agrupación U.T.E. de [illegible] activos con un año de antiguedad en condiciones de [illegible] y ser Votado como Delegado de esa Agrupación en [illegible] nes al Consejo Nacional de Delegados Ejercicio [illegible] figuando con el N°9209 afiliado por Soriano.([illegible] Corregido por LL.

Ficha Confeccionada el 23/1/75

MINISTERIO DE DEFENSA NACIONAL 072182-9

S. I. D.

PL

Dep. 1 Sec. 1

Sub - Secc. A/N

Ficha Nro.____ Confec. ____

GONZALEZ DIVINUTTO — Américo

Apellidos — Nombres

DOCUMENTOS: C/C. ____ Serie ____ Nro. ____ C/I. ____ Nro. ____ Dpto

OTROS DOC. ____ Pasaporte ____ Lib. Enrol. ____ etc.

NACIMIENTO: ____ Fecha ____ Lugar

DOMICILIO: ____ Calle ____ Nro. ____ Teléf. ____ Ciudad o Localidad

PROFESION U OCUPACION: ____

LUGAR: ____ CARGO: ____

IDEOLOGIA POLITICA: ____ CLASIFICACION: ____

DATOS COMPLEMENTARIOS: ____ Est. Civil ____ 136971 Cónyuge ____ Hijos

____ Otros familiares

F-2

Fecha	Documentos	072182 ANTECEDENTES A REGISTRAR
11/7/74	1697	Figura en una nómina de civiles bajo la responsabilidad del Ejército. Con fecha 14/6/74 fue detenido en BI.1. Con fecha 14/6/74 fue liberado de BI.1.(VV)

JUNTA DE COMANDANTES EN JEFE 0/2183-f

S. I. D.

Dep. I Sec. I

Sub Secc. A/N

Ficha Nº ____ Confec. [illegible]

[illegible] ..... América .....

Apellidos Nombres

DOCUMENTOS: C/C .... **C/I.** ....

Serie Nº Nº Dpto.

OTROS DOC. .....

Pasaporte Lib. Enrol. etc.

NACIMIENTO: .....

Fecha Lugar

DOMICILIO: EE.UU. entre Uruguay y Portugal

Calle Nº Teléf. Ciudad o Localidad

PROFESION U OCUPACION: .....

LUGAR: ..... **CARGO:** .....

IDEOLOGIA POLITICA: ..... **CLASIFICACION:** .....

DATOS COMPLEMENTARIOS: .....

Est. Civil Cónyuge Hijos

.....

Otros familiares

~~160852~~

072183

Fecha	Documentos	ANTECEDENTES A REGISTRAR
14/1/82	D.10/978	-Afiliado a la U.U.O. con el No. 10.516 según microfilm incautado por U.U.O.A. en procedimiento realizado el 21 de Diciembre de 1981.- EVAL. A-1.- (U)
[illegible]	[illegible].142/81 [illegible]	-10/2/82 -En la fecha se contestó dicha [illegible] a [illegible] [illegible], Américo Nelson, no pudiéndose [illegible] le corresponden, para [illegible] en la [illegible].-(U)

MINISTERIO DE DEFENSA NACIONAL 072184-5 Dep. I Secc. I

S. I. D. Sub-Secc. A/N

Ficha Nº ..... Confec. .....

GONZALEZ Apellidos — Américo Nombres

DOCUMENTOS: C|C ⓪ OFC 1152 C|I ..... Serie Nº Nº Dpto.

OTROS DOC.: ..... Pasaporte Lib. Enrol. etc.

NACIMIENTO: ..... Fecha Lugar

DOMICILIO: ..... Calle Nº Telef. Ciudad o Localidad

PROFESION U OCUPACION: .....

LUGAR: ..... **CARGO** .....

IDEOLOGIA POLITICA ..... **CLASIFICACION** .....

DATOS COMPLEMENTARIOS ..... Est. Civil [illegible] Conyuge Hijos

..... otros familiares

Ficha confeccionada en Montevideo el 24 de noviembre de 1969

052

FECHA	DOCUMENTOS	072184 ANTECEDENTES A REGISTRAR
10-III-67	19-26	Delegado de mesa del FIaeL en las elecciones de 1966 en San José. Indica- ⓪ Eval.A-2.

072185-2

SERVICIO DE INFORMACION DE DEFENSA
Dep. 1

Confeccionado el 11.7.73

V A R I O S

FOTO

Apellidos GONZALEZ BOZZATA

Nombres Américo

Fecha de Nacimiento 24.5.942

Lugar de Nacimiento

Est. Civil

Cred. Cívica BSB 6.610 Céd. Identidad

Otros Documentos

Ocupación Funcionario UTE(Central Cordon-se desempeña como computador de 3era.

Padre

Madre

Domicilio 20 de Febrero s/n entre Rca.Argentina y José P. Varela Ciudad Las Piedras(Dpto. Canelones)

Otros datos

Imp. CHIESA Hnos. Ltda. 4.000 - 11 - 72

FICHA COMPLEMENTARIA

F52

DOCUMENTO		ANTECEDENTES
Fecha	Origen	72185
7.8.72	2327	No es una persona "gremialista", al menos no se le conoce ningún tipo de vinculación, ni es un funcionario revoltoso.-(DD)

F35

MINISTERIO DE DEFENSA NACIONAL 072185 Dep. I Secc. I

S. I. D. Sub - Secc. G

Ficha Nro.____ Confec.____

GONZALEZ BOZZETA — Amérigo

Apellidos — Nombres

DOCUMENTOS: C/C.____ C/I. 24.5.42.

Serie — Nro. — Nro. — Dpto.

OTROS DOC. ____

Pasaporte — Lib. Enrol. — etc.

NACIMIENTO: ____

Fecha — Lugar

DOMICILIO: Martín Vidaurreta 1173

Calle — Nro. — Teléf. — Ciudad o Localidad

PROFESION U OCUPACION: Peon

LUGAR: ____ **CARGO:** ____

IDEOLOGIA POLITICA: ____ **CLASIFICACION:** ____

DATOS COMPLEMENTARIOS: ____

Est. Civil — Conyuge — Hijos

Otros familiares

054

Fecha	Documentos	072185 ANTECEDENTES A REGISTRAR
12.9.74	D.2301	Funcionario de S.I.C.O.M. (Sociedad Italiana de Construcción y Montaje) postulante a ingreso de UTE.-qq-.

072182

18 SET. 1974

MINISTERIO DE DEFENSA NACIONAL

S. I. D.

Dep. I Secc. 1

Sub - Secc. G

Ficha Nro.____ Confec.____

GONZALEZ DOZZATA — Apellidos

Ameneiro — Nombres

DOCUMENTOS: C/C.____ (Serie / Nro.) C/I. 1.038.386 (Nro. / Dpto.)

OTROS DOC. ____ (Pasaporte / Lib. Enrol. / etc.)

NACIMIENTO: 24.5.42 (Fecha) Montevideo (Lugar)

DOMICILIO: Montero Vidal Urreta 1171 (La Teja) (Calle / Nro. / Telef. / Ciudad o Localidad)

PROFESION U OCUPACION: Electricista

LUGAR:____ **CARGO:**____

IDEOLOGIA POLITICA:____ **CLASIFICACION:**____

DATOS COMPLEMENTARIOS: ____ (Est. Civil / Conyuge / Hijos)

Otros familiares

356

Fecha	Documentos	072185 ANTECEDENTES A REGISTRAR
12.9.74	D.2302	Funcionario de S.I.C.O.M. (Sociedad Italiana de Construcción y Montaje) postulante a ingreso a UTE.-qq-.

SERVICIO DE INFORMACION DE DEFENSA

072188-0

Dep. 1

Confeccionado el 6-IV-1970.-

VARIOS

FOTO

Apellidos GONZALEZ QUIRICO

Nombres Américo Elós

Fecha de Nacimiento 24 años (1968)

Lugar de Nacimiento Uruguay

Est. Civil Soltero

Cred. Cívica ..... Ced. Identidad .....

Otros Documentos .....

Ocupación Estudiante de Medicina.

Padre .....

Madre .....

Domicilio Bélgica 1973 Ciudad Montevideo

Otros datos .....

FICHA COMPLEMENTARIA

072186 ANTECEDENTES

DOCUMENTO		ANTECEDENTES
Fecha	Origen	
[illegible]	[illegible]-1977 Parte 202	-Detenido por [illegible] [illegible] Medidas Prontas de Seguridad.-
[illegible]	59/77	-En esta fecha fue retirado [illegible] encontraba alojado (Grupo de [illegible]) parte de la Jefatura de [illegible]

MINISTERIO DE DEFENSA NACIONAL

S. I. D.

0/2186

Dep. I Secc. 1

Sub-Secc: G

Ficha Nº ..... Confec. 11-9-68

GONZALEZ — Américo B

Apellidos — Nombres

DOCUMENTOS: C|C ..... Serie ..... Nº ..... C|I ..... Nº ..... Dpto.

OTROS DOC.: ..... Pasaporte ..... Lib. Enrol. ..... etc.

NACIMIENTO: ..... Fecha ..... Lugar

DOMICILIO: ..... Calle ..... Nº ..... Telef. ..... Ciudad o Localidad

PROFESION U OCUPACION: Estudiante.

LUGAR: ..... **CARGO** .....

IDEOLOGIA POLITICA ..... **CLASIFICACION** .....

DATOS COMPLEMENTARIOS :

Est. Civil [redacted] Conyuge Hijos

otros familiares

FECHA	DOCUMENTOS	072186 ANTECEDENTES A REGISTRAR	054
Oct./64	B/12D/7	- Integrante de la listá 100 del Frente Avanzada Estudiantil, con el Lema Grupo Reforma, de tendencia socialista, para la elección de la Comisión Directiva de la Asociación de Estudiantes de Preparatorios Nocturno para el período de 1964/65	

072187-8

JUNTA DE COMANDANTES EN JEFE

S. I. D.

Dep. I
Sub Secc. [illegible]
Ficha Nº ____ [illegible]

[illegible] — Américo Nelson
Apellidos — Nombres

DOCUMENTOS: C/C [illegible] 1872 (Serie, Nº) C/I. 1.646.994-3 (Nº, Dpto.)

OTROS DOC. ____ (Pasaporte, Lib. Enrol. etc.)

NACIMIENTO: 6/11/45 (Fecha) San José (Lugar)

DOMICILIO: Pto. Maldonado Mz. 26 Barros Blancos Ruta 8 (Calle, Nº, Teléf.)

[illegible]

PROFESION U OCUPACION: ____

LUGAR: Barros Santa Catalina Araujo. CARGO: ____

IDEOLOGIA POLITICA: ____ CLASIFICACION: ____

DATOS COMPLEMENTARIOS: ____ (Cónyuge) Casado (Est. Civil) [illegible]

Padres: Américo Ruben y María Aída

Otros [illegible]

143050

Fecha	Documentos	072187 ANTECEDENTES A REGISTRAR
19/2/79	0274	-Afiliado al Partido Comunista con el N° [redacted].- (O.C.O.A).- (U).-
[illegible]		-10/2/82 - En la fecha se contestó dicha Constancia para [illegible] la I.M.M..- DATOS DE LA D.I.I.: Afiliado al Partido Comunista [illegible] militando en la Agrupación "[illegible]", Sec. Sur, según [illegible] tado por OCOA.- (U)

Imp. [illegible]

072188-6

JUNTA DE COMANDANTES EN JEFE

S. I. D.

Depto. P. E. Secc. 1

Sub Secc. A/N

Ficha Nº ____ Confec. 26.4.82

GONZALEZ BARILANI — Apellidos

Américo Ramón — Nombres

DOCUMENTOS: C/C ..... Serie ..... Nº ..... C/I. 1.331.185 Nº ..... Dpto.

OTROS DOC. ..... Pasaporte ..... Lib. Enrol. ..... etc.

NACIMIENTO: 1.1.52 Fecha ..... Lugar

DOMICILIO: ..... Calle ..... Nº ..... Teléf. ..... Ciudad o Localidad

PROFESION U OCUPACION: .....

LUGAR: ..... CARGO: .....

IDEOLOGIA POLITICA: ..... CLASIFICACION: .....

DATOS COMPLEMENTARIOS: ..... Est. Civil ..... Cónyuge ..... Hijos

..... Otros familiares

Fecha	Documentos	07218 ANTECEDENTES A REGISTRAR
20.4.82	13899	Figura en una relación de ciudadanos uruguayos que se encuentra residiendo en Brasil, al amparo del ACNUR. Exp. 1 (00)
27.6.82	.....	Memo(A)Nº1320/82 para Dpto.III/SID.(1).
16.05.83	18347/82	- Indica Idem al Docº 13899/82. EVAL A-2 (B).-
16.05.83	24737/83	- Figura en una relacion de personas refugiadas al amparo de ACNUR. Salió con destino a Suecia el 01.04.83 EVAL A-2 (B).-

SERVICIO DE INFORMACION
DE DEFENSA
Dep. 1

..... Sección
Act. Ant. Rec.
Ficha Nº

Nombres y Apellidos: GONZALEZ, Amir.

Fecha de Nacimiento: .....

Lugar de Nacimiento: .....
(País - Ciudad o Localidad - etc.)

Cred. Cív.: Serie ..... Nº ..... Ced. Identidad: .....

Otros documentos: .....
(Pasaporte — Libreta Enrolam. — etc.)

FOTO

Domicilio: .....
(Ciudad o Localidad) (Calle) Nº Teléf.

Filiación

Edad aparente ..... Color del Cutis .....

Color del Cabello ..... Estatura Aproximada .....

Complexión ..... Aspecto Social .....

Señas particulares .....

.....

Ficha confeccionada en Montevideo el 27 de junio de 1967.

Fdm. 1

072189

B2

ACTIVIDADES

(1) **Laborales:** Profesión ..... Lugar de trabajo .....

Cargo ..... Antigüedad .....

Otros Actividades .....

(2) **Políticas:** Ideología ..... Actuación .....

Antecedentes .....

Antecedentes familiares .....

(3) **Sociales:** Estado Civil ..... Religión ..... Figuración .....

Grado Instrucción ..... Lugares que frecuenta .....

(4) **Económicas:** Situación ..... Capital aprox. ..... Vehículo .....
marca y No.

Otros datos .....

Datos Complementarios .....

Apreciación Personal Gral. .....

FICHA COMPLEMENTARIA

Documento		ANTECEDENTES 072189
Fecha	Origen	
Año 1966.	Lista "UNION POPULAR"	-Figura como 2o.Suplente del 21o.Titular a la Junta Departamental de Montevideo, en las listas 4190 y 4191 de la UNION POPULAR" en las elecciones nacionales del corriente año.-

JUNTA DE COMANDANTES EN JEFE 072100-2 F1

S. I. D.

Dep. 1 Secc. 1

Sub Secc. A/N

Ficha N.° Confec. 4.8.83

GONZALEZ de MORENO — Anabela

Apellidos — Nombres

DOCUMENTOS: C/C. ..... Serie ..... N.° ..... C/L. ..... N.° ..... Dpto. .....

OTROS DOC. ..... Pasaporte ..... Lib. Enrol. ..... etc. .....

NACIMIENTO: ..... Fecha ..... lugar .....

DOMICILIO: ..... Calle ..... N.° ..... Teléf. ..... Ciudad o localidad .....

PROFESION U OCUPACION: .....

LUGAR: ..... CARGO: .....

IDEOLOGIA POLITICA: ..... CLASIFICACION: P.C.

DATOS COMPLEMENTARIOS: ..... Est. Civil ..... Cónyuge ..... Hijos .....

~~104042~~

Otros familiares

Fecha	Documentos	072100 ANTECEDENTES A REGISTRAR	Fo 2
4.8.83	26314/ 2624	-1971/1978:En información referente al P.C. obtenida por el Depto.III/S.I.D. en éste período sé establece: 14.6.76:Detenido por U.S.A.C.B.L. al presentar vinculación con la Seccional 22a.Liberado.Eval A-2 (BR).	

Ficha confeccionada el 27-10-81

JUNTA DE COMANDANTES EN JEFE 072191-0 Dep. I

S. I. D.

Sub Secc. A/N

Ficha Nº ____ Confec. ____

GONZALEZ FERREIRA — Apellidos

Anabella — Nombres

DOCUMENTOS: C/C ____ Serie ____ Nº ____ C/I. 1.[illegible] Nº ____ Dpto. ____

OTROS DOC. ____ Pasaporte ____ Lib. Enrol. ____ etc.

NACIMIENTO: 23 años (1981) — Fecha ____ Rivera — Lugar ____

DOMICILIO: Soriano 1126 (Hotel "Del Centro") habit. 12./[illegible]-19 — Calle ____ Nº ____ Teléf. ____ Ciudad o Localidad ____

PROFESION U OCUPACION: Estudiante de Enfermería

LUGAR: ____ CARGO: ____

IDEOLOGIA POLITICA: ____ CLASIFICACION: ____

DATOS COMPLEMENTARIOS: soltera — Est. Civil ____ Cónyuge ____ Hijos ____

[illegible]

Fecha	Documentos	072191 ANTECEDENTES A REGISTRAR
27-10-81	Doc.7602	Es compañera de habitación de BARRIOS BELGARO [illegible]
P.I.Nº	059/81	(LA).- Eval. A-1.-

SERVICIO DE INFORMACION
DE DEFENSA
Dep. 1

07282-8

Confeccionado el - 9 MAYO 1975

V A R I O S

FOTO

Apellidos GONZALEZ SUBIRI

Nombres Anacleto

Fecha de Nacimiento 6.12.21 (1)

Lugar de Nacimiento Montevideo (2)

Est. Civil Casado (3)

Cred Cívica ARB 3492 (4) Céd. Identidad 459.504 (5)

Otros Documentos

Ocupación Bco. Prev. Social. Jubilado (7)

Padre

Madre

Domicilio Obligado 955 (6) Ciudad

Otros datos

64421

Imp. CHIESA Hnos. Ltda. 10.000 - 12 - 73

FICHA COMPLEMENTARIA

DOCUMENTO		072192 ANTECEDENTES
Fecha	Origen	
8.6.74.	Doc. 1394 (Ev. B-1)	- Efectúa trabas a los problemas que exponen los funcionarios logrando que no sean de conocimiento del Directorio. Realiza estas actividades conjuntamente con el Sr. [illegible] (Gerente [illegible] y el Sr. DAMASCO.- - Fue sumariado por sabotaje al Instituto, por compra de pintura, siendo propietario, gerente y Director de una empresa de pinturas.- (W) -ACTIVISTA.-
27.12.78	-------	Solicita C.H.C.P. Nº 4491/78 de la Secc.10a. Indica del (1) al (6).-qq-.
8.9.82	18721	Figura en el 49 lugar de la lista ACF del Partido Nacional Agrupación Nov. por la Patria y Nac. de Rocha Dpto. de Mdeo. como candidato para integrar los Deliberantes Departamentales y Convenciones Nacionales en las Elecciones internas de los PP.PP. del 28 de Noviembre de 1982. (D)(49) Indicó (7).
16.10.82		Por Oficio Nº. 898 /82 el S.I.D. comunica a la Corte Electoral, que de acuerdo a las disposiciones vigentes, no existen objeciones para que el causante integre la lista de referencia. (D)(49)

C/G

JUNTA DE COMANDANTES EN JEFE 072192

S. I. D.

Dep. 1

Sub Secc. Adm.

Ficha Nº

[illegible] ZUBIRI — Anacleto

Apellido — Nombre

DOCUMENTOS: C/C. A.R.B. 3492 — C/I. 459.504 (Mont)

Serie — Nº — Nº — Dpto.

OTROS DOC. _____

Pasaporte — Lib. Enrol. — etc.

NACIMIENTO: 61 años (982)

Fecha — Lugar

DOMICILIO: Obligado 955 — Montevideo

Calle — Nº — Teléf. — Ciudad o Localidad

PROFESION U OCUPACION: Jubilado

LUGAR: _____ CARGO: _____

IDEOLOGIA POLITICA: PARTIDO NACIONAL FERREIRA-PIVEL — CLASIFICACION: CONVENCIONAL

DATOS COMPLEMENTARIOS: Nov/982 CASADO

Est. Civil — Cónyuge — Hijos

~~183759~~ Otros familiares

072192

Fecha	Documentos	ANTECEDENTES A REGISTRAR
[illegible]	[illegible]	[illegible] 43 titulares. del Organo Deliberante Nacional del [illegible] [illegible] por el Departamento de [illegible] Hoja de Votación 4.C.F de acuerdo al resultado de las Elecciones [illegible] nas de los Partidos Políticos habilitados, efectuadas el [illegible] A-1 (BB).
[illegible]	33090/83 Pág. 54	Indica Idem. Doc. 23691/83. Eval: A-1. (KB)

Nº Carp. [redacted]55

Foto de Frente	Foto de Perfil

GONZALEZ ZUBIRI ANACLETO
Apellido Paterno Apellido Materno Nombre(s)

Documentos C. C. A.A.A. 2.492 C. I. 459.504

Domicilio

Teléfono Sección Policial

Lugar y Fecha de Nacimiento MONTEVIDEO.- 6/12/21.-

Profesión Ocupación

Otras actividades

Actuación

Ideología

Situación económica Capital aprox. Vehículo

Raza Estatura Peso Color de cabello

Color de ojos Complexión Señas

Estado civil Nombre del cónyuge

Nacionalidad del conyuge Nombre y edad de los hijos

Padre, Nombre GONZALEZ PEREZ ANACLETO Nacionalidad

Madre, Nombre ZUBIRI BLANCA JOSEFINA Nacionalidad

Estudios

Otros datos

"N y D" 08-08 4035
WAC.-

459

072193-6

JUNTA DE COMANDANTES EN JEFE

S. I. D.

Dep. I

Sub Secc. A/N

Ficha Nº ____ Carpeta

GONZALEZ — Ana M.

Apellidos — Nombres

DOCUMENTOS: C/C _____ C/I _____

Serie — Nº — Nº — Dpto.

OTROS DOC. _____

Pasaporte — Lib. Enrol. — etc.

NACIMIENTO: _____

Fecha — Lugar

DOMICILIO: _____

Calle — Nº — Teléf. — Ciudad o Localidad

PROFESION U OCUPACION: _____

LUGAR: _____ CARGO: _____

IDEOLOGIA POLITICA: _____ CLASIFICACION: _____

DATOS COMPLEMENTARIOS: _____

Cónyuge — Est. Civil — Hijos

~~109231~~

Otros familiares

Fecha	Documentos	072193 ANTECEDENTES A REGISTRAR
12/9/80	D.N.I.I.	-26-1-74-Figura en una nómina de contribuyentes del Partido Demócrata Cristiano correspondiente a la cobranza de la Zona C, que fuera incautada a Jorge Aníbal Cela Ravera, y que se adjunta Nota s/n del 14/1/74 procedente de la Dirección. Abona una cuota de $200 mensuales.- -Datos extraídos de la C.H.C.P. Nº 538 PERMANENCIA de Montevideo. del M.S.P. a nombre de GONZALEZ RIZZO, Ana María.

Imp. Nacional 1978

A/N 072194-4 F1

JUNTA DE COMANDANTES EN JEFE
S. I. D.

Dep. I Sec. I

09.06.82 Sub Sec. A/N

Ficha Nº ..... Contac. .....

GONZALEZ de VILLALBA ..... Ana María .....
Apellidos Nombres

DOCUMENTOS: C/C ..... C/I. .....
Serie Nº Nº Dpto.

OTROS DOC. .....
Pasaporte Lib. Enrol. etc.

NACIMIENTO: .....
Fecha Lugar

DOMICILIO: .....
Calle Nº Teléf. Ciudad o Localidad

PROFESION U OCUPACION: .....

LUGAR: ..... CARGO: .....

IDEOLOGIA POLITICA: ..... CLASIFICACION: .....

DATOS COMPLEMENTARIOS: .....
Est. Civil Cónyuge Hijos

Otros familiares

~~100257~~

Fecha	Documento	072194 ANTECEDENTES A REGISTRAR	FZ
02.06.87	15.533	Figura en una Nómina de Firmantes del Manifiesto de ~~Residentes de~~ Cerro Largo en Montevideo adherentes al Frente Amplio.- Eval.:A-1. (M) (VL) (GM) (LA).Indica ( ) ( ) ( ) ( ) ( ) .- (año 1971)	

0/2195-A

JUNTA DE COMANDANTES EN JEFE
S. I. D.

Dep. I Sec. I
Sub. Secc. A/N
Ficha N.º ____ Confec. 26-8-82

GONZALEZ — Ana María
Apellidos — Nombres

DOCUMENTOS: C/C ____ C/I. ____
Serie N.º N.º Dpto.

OTROS DOC. ____
Pasaporte Lib. Enrol. etc.

NACIMIENTO: ____
Fecha Lugar

DOMICILIO: Marsella Nº 2520
Calle N.º Teléf. Ciudad o Localidad

PROFESION U OCUPACION: ____

LUGAR: ____ CARGO: ____

IDEOLOGIA POLITICA: ____ CLASIFICACION: ____

DATOS COMPLEMENTARIOS: ____
Est. Civil Cónyuge Hijos

Otros familiares

Fecha	Documentos	072195 ANTECEDENTES A REGISTRAR F2
14.I.82	10.978	27.VIII.970 - En la fecha ingresa como afiliada a la "U.J. C." con el Nº 24752, según microfilm incautado por C.C.O.A. en procedimiento realizado el 21 de diciembre de 1961.- EVAL: A-1
18.8.82	. . . .	Se contesto en Memo(A) Nº 1819/82 para la C.N.E.R.- (PC)

072196-9

JUNTA DE COMANDANTES EN JEFE

S. I. D.

Día: 1 [redacted] Sala: 1

Sch A/N

Ficha Nº ______ Confec. 15-3-83

GONZALEZ — Apellidos

Ana MaRIA — Nombres

DOCUMENTOS: C/C. ______ Serie ______ Nº ______ C/I. ______ Nº ______ Dpto. ______

OTROS DOC. ______ Pasaporte ______ Lib. Enrol. ______ etc.

NACIMIENTO: ______ Fecha ______ Lugar ______

DOMICILIO: ______ Calle ______ Nº ______ Telf. ______ Ciudad o Localidad ______

PROFESION U OCUPACION: ______

LUGAR: ______ CARGO: ______

IDEOLOGIA POLITICA: ______ CLASIFICACION: ______

DATOS COMPLEMENTARIOS ______ Est. Civil ______ Cónyuge ______ Hijos ______

______ Otros familiares

184293

Fecha	Documentos	072196 ANTECEDENTES A REGISTRAR	72
14.3.83	21726/82	-Integra,en calidad de Vocal,la plana de autoridades de la Iglesia "Cruzada de Salvación y Sanidad Divina" en el Dpto de Cerro Largo.-Eval:B-2(AD)	

072197-7

P.E. 71

JUNTA DE COMANDANTES EN JEFE

S. I. D.

Dep. I Secc. I

Sub Secc. A/II

Ficha Nro. ____ Confec. ____

GONZALEZ — Apellidos

Ana María — Nombres

DOCUMENTOS: C/C ____ Serie ____ Nro. ____ C/I. ____ Nro. ____ Dpto. ____

OTROS DOC. ____ Pasaporte ____ Lib. Enrol. ____ etc.

NACIMIENTO: ____ Fecha ____ Lugar ____

DOMICILIO: ____ Calle ____ Nro. ____ Teléf. ____ Ciudad o Localidad ____

PROFESION U OCUPACION: ____

LUGAR: ____ CARGO: ____

IDEOLOGIA POLITICA: ____ CLASIFICACION: ____

DATOS COMPLEMENTARIOS: ____ Est. Civil ~~136972~~ Cónyuge ____ Hijos ____

____ Otros familiares

Fecha	Documentos	07219 ANTECEDENTES A REGISTRAR
12.4.72.	Doc. 639	-Al procederse a efectuar un allanamiento a la finca sit[illegible] en la calle Suspiros N° 92, se incauta abundante materia[illegible] de la organización (Cantimploras, dos bayonetas tipo mau-ser de procedencia argentina, así como proyectiles de -- todo tipo), siendo detenidos en el lugar la causante y el extremista Edgardo GIMENEZ CARRO, al que se le tipifica "Entrada ilegal de armas al País".- (DD)
26/I/1978		- Se hizo Mem.(A) Nº 4227/77 para D.N.I.I. (CC)
		22/3/79-Se contestó Mem.(A) N° 3520/78 del EME.-(U)

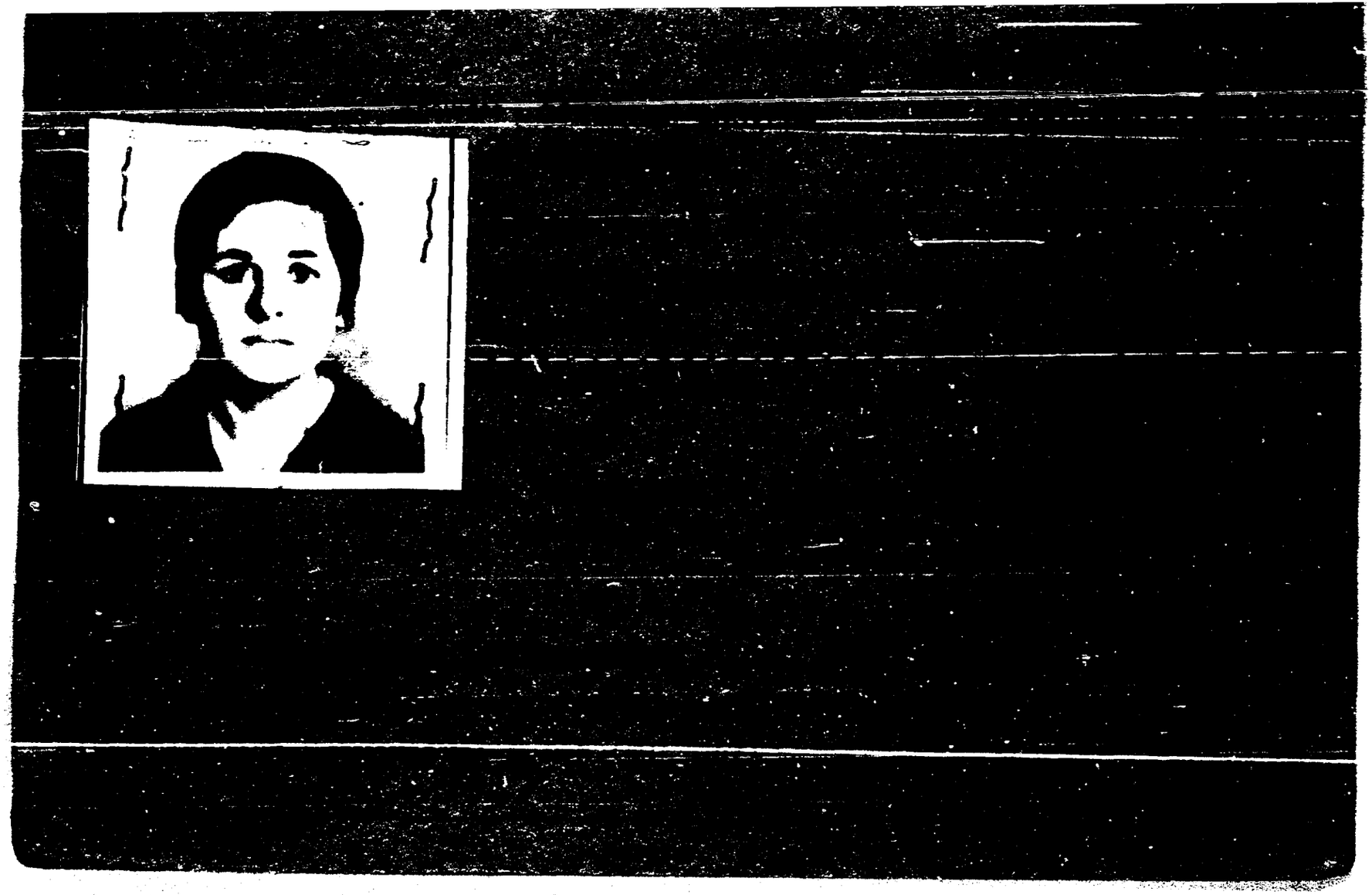

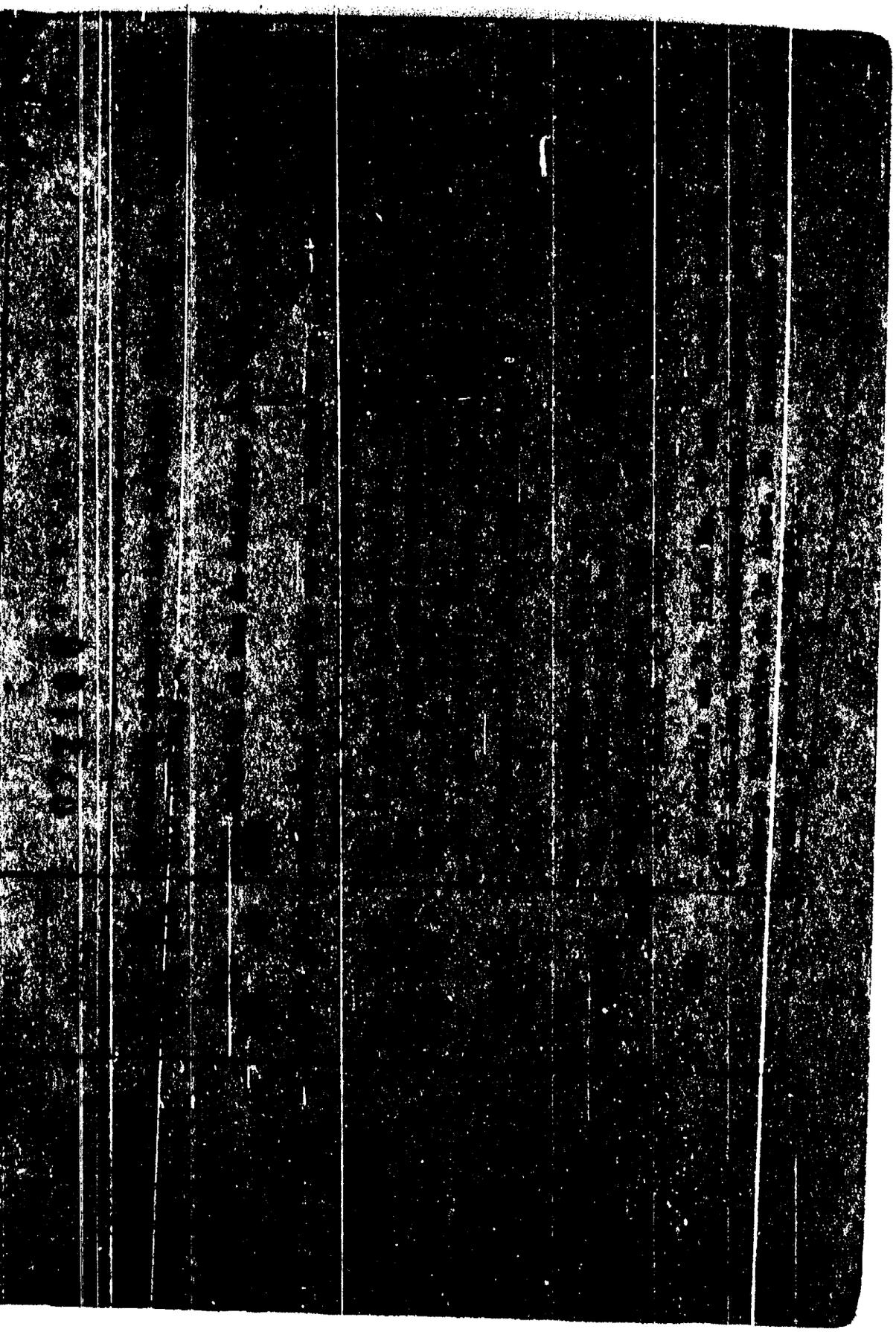

[illegible]	Doc.6266	- Figura como integrante del movimiento M.L.N. Eval.: A-2 (VL)
27-5-68	B76- D33.	- Indica el mismo antecedente del documento B77-D88- 10-11-76.-
11-9-81	Doc.6165	- Figura en una nómina de sediciosos uruguayos que se encuentran radicados en Suecia.- Viaje desde Argentina el 12-12-75 , al amparo del Comité Internacional para la Migración Europea,(C.I.M.E.).- Evaluación A-1.- (LA).- Indica (5).-
16.02.82	D. 5757/81/ 32	-Figura en una relacion de la Corte Electoral, de ciudadanos inscriptos en el Registro Civico Nacional, que se encuentran comprendidos en el Art. 1, Literal "B" del Acto Institucional No. 4, con prohibicion de ejercer el derecho de voto. (Procesados por delitos de "Lesa Nacion").EVALUACION A-1(VL) Indica (6) ( )
16.02.82	D.6004/81/ 27	-Se encuentra comprendido en el Art.1o. literal b) del Acto Institucional No.4,por haber sido procesado el 4 19 82 por los delitos previstos en. C.P.M. C.P.O. 150 EVALUACION A-1 (LA)

FECHA	DOCUMENTOS	072198 ANTECEDENTES A REGISTRAR
16.05.83	18347/82	- Indica Idem al Doc. 6105/81. EVAL A-2 (B).-
11.5.83	25365/ 1662	-1971/1978: En información referente al M.L.N. obtenida por el Depto.III/S.I.D. en éste período se establece:Indica idem Doc.2850/74 referente al Nº de Requerido.INdica (7). Eval A-2 (BE).-
12.9.80	D.N.I.I.	-11.12.72: Por Relación de OCOA s/n y s/f se informa que se halla detenida en el Grupo de Artillería No.5 de la Región Militar No.1. -18.12.72: Por Relación de OCOA s/n y s/f se informa que la detenida en el Batallón Florida de Infantería No.1.- -Datos extraídos de la C.H.C.P. No.538 PERMANENCIA de Montevideo del M.S.P. a nombre de GONZALEZ RISSO, Ana María. (N)
11.4.984	8401544/001	-Mzo 1979: Figura en una relación de reclusas liberadas, y puesta bajo el régimen de Lib. Vig. , del C.A.5., fijando domicilio en Vidal y Fuentes 3139 Apto.9. F. de Liberada: 2.8.73. Eval A-1 (TL).-

Sub Secc. A/M

Ficha Nro. _____ Confec. 30.3.79

GONZALEZ ALBAREZ — Apellidos

Ana María — Nombres

DOCUMENTOS: C/C B.N.A. 29484 — Serie / Nro. — C/I. _____ — Nro. / Dpto.

OTROS DOC. _____ — Pasaporte / Lib. Enrol. / etc.

NACIMIENTO: _____ — Fecha / Lugar

DOMICILIO: _____ — Calle / Nro. / Teléf. / Ciudad o Localidad

PROFESION U OCUPACION: _____

LUGAR: _____ CARGO: _____

IDEOLOGIA POLITICA: _____ CLASIFICACION: _____

DATOS COMPLEMENTARIOS: _____ — Est. Civil / Cónyuge / Hijos

_____ — Otros familiares

FZ

Fecha	Documentos	072199 ANTECEDENTES A REGISTRAR
7.11.78	D.1513	-- Delegado de Mesa por las listas 808,988,1808,9988 , en las elecciones nacionales del año 1971 por el Departamento de Montevideo .- Circuito N° 1932 (Inf. Corte Electoral).- (Pág. N° 0281) (Y)

012200-9 F1

JUNTA DE COMANDANTES EN JEFE

S. I. D.

Dep. I Secc. I

Sub Secc. A/M

Ficha Nro. ____ Confec. 30.3.79

GONZALEZ BARRAL — Ana María

Apellidos — Nombres

DOCUMENTOS: C/C B.S.B. 8127 C/I. _____

Serie Nro. Nro. Dpto.

OTROS DOC. _____

Pasaporte Lib. Enrol. etc.

NACIMIENTO: _____

Fecha Lugar

DOMICILIO: _____

Calle Nro. Teléf. Ciudad o Localidad

PROFESION U OCUPACION: _____

LUGAR: _____ **CARGO:** _____

IDEOLOGIA POLITICA: _____ **CLASIFICACION:** _____

DATOS COMPLEMENTARIOS: _____

Est. Civil ~~100234~~ Cónyuge Hijos

Otros familiares

F2

Fecha	Documentos	072200 ANTECEDENTES A REGISTRAR
7.11.78	D.1513	-- Delegado de Mesa por las listas no presentó , en las elecciones nacionales del año 1971 por el Departamento de Montevideo .- Circuito N° 2323 (Inf. Corte Electoral).- (Pág. N° 0281) (Y)

072201-4

+1

JUNTA DE COMANDANTES EN JEFE

S. I. D.

V.

Dep. I Secc. I

Sub Secc.

Ficha Nro. ____ Confec. 3.12.81

GONZALEZ DIAZ — Ana María

Apellidos — Nombres

DOCUMENTOS: C/ I 1.158.826-5 (1) C/C BUB 18.299(2)

Serie Nro. Nro. Dpto.

OTROS DOC. ____

Pasaporte Lib. Enrol. etc.

NACIMIENTO: 23.10..... Mdeo.(3)

Fecha Lugar

DOMICILIO: Gobernador del Pino 4191 telef.386603 en 1983(5)

Calle Nro. Teléf. Ciudad o Localidad

PROFESION U OCUPACION: Profesora.

LUGAR: U.T.U(4) [redacted] Central CARGO: Profesora de Geografía(6)

IDEOLOGIA POLITICA: ____ CLASIFICACION: ____

DATOS COMPLEMENTARIOS: Soltera(7)

Est. Civil Cónyuge Hijos

~~4419~~

Otros familiares

F2

Fecha	Documentos	072201 ANTECEDENTES A REGISTRAR
13.05.81	3821	Por Telex Diplomático con fecha 19.01.81, SE.PLA.CO.DI, pide se transmita a OEA solicitud de asistencia técnica consitente en una Beca a ser otorgada a la causante para el Curso de Organicación Regional del Espacio, IX Curso Internacional 1981 a realizarse en el Centro Panamericano de Estudios e investigaciones geográficas (CEPEIGE) desde 1.6.81 en Quito Ecuador. Eval. A-1. (AM)
29.06.81	Doc. 5303	*Indica lo mismo que el documento Nro. 3821/13.05.81. Eval.: A-2 (AM)
23.8.83	28410/01/05/24	7.7.83-SE.PLA.CO.DI. por Nota N°3244/83/D solicita aval para Beca a EE.UU .,SE APRUEBA por Memo.(A)1519/83 (1ra. Parte) del 11.7.83 Ind. (1) a (7)(C)

NOMBRE GONZALEZ PIERI, ANA HAROLD J72202-5 FALLECIDA No.

FECHA	ORIGEN	ANTECEDENTES

JUNTA DE COMANDANTES EN JEFE

S. I. D.

Dep. I Secc. I

Sub Secc. A/M

Ficha Nro. ____ Confec. 30.3.79

GONZALEZ SAVIO — Ana María

Apellidos — Nombres

DOCUMENTOS: C/C B.U.A. 15367 C/I. ____

Serie Nro. Nro. Dpto.

OTROS DOC. ____

Pasaporte Lib. Enrol. etc.

NACIMIENTO: ____

Fecha Lugar

DOMICILIO: ____

Calle Nro. Teléf. Ciudad o Localidad

PROFESION U OCUPACION: ____

LUGAR: ____ CARGO: ____

IDEOLOGIA POLITICA: ____ CLASIFICACION: ____

DATOS COMPLEMENTARIOS: ____

Est. Civil ~~109295~~ Hijos

Otros familiares

FZ

Fecha	Documentos	072203 ANTECEDENTES A REGISTRAR
7.11.78	D.1513	-- Delegado de Mesa por las listas 1001,2001 , en las elecciones nacionales del año 1971 por el Departamento de Montevideo .- Circuito N° 2487 (Inf. Corte Electoral).- (Pág. N° 0281) (Y)

NO DE UBICO

NOMBRE GONZALEZ SIERRA, ANA GRACIELA 072204-1 No.

FECHA	ORIGEN	ANTECEDENTES

C/G

JUNTA DE COMANDANTES EN JEFE 072205-8

S. I. D.

Dep. 1 ... Sub Sec. ...

Ficha Nº ... Cantidad ...

GONZALEZ RODRIGUEZ — Analio

Apellidos — Nombres

DOCUMENTOS: C/C. E.A.A.23.802 — C/I. 2.510.955-4

Serie — Nº — Nº — Dpto.

OTROS DOC.: ...

Pasaporte — Lib. Enrol. — etc.

NACIMIENTO: 67 años(982)

Fecha — Lugar

DOMICILIO: Sanchez 226 — Rocha

Calle — Nº — Teléf. — Ciudad o Localidad

PROFESION U OCUPACION: Jubilado

LUGAR: ... CARGO: ...

IDEOLOGIA POLITICA: PARTIDO NA CIONAL LACALLE-GABITO BARRIOS Nov/982 CLASIFICACION: CONVENCIONAL

DATOS COMPLEMENTARIOS CASA DO

Est. Civil — Cónyuge — Hijos

Otros familiares

~~1[illegible]~~

Fecha	Documentos	072205 ANTECEDENTES A REGISTRAR
[illegible]	23691/030	Electo 3er. titular del Organo Deliberante Nacional del Partido Nacional por el Departamento de Rocha. Hoja de Votación E.4.6 de acuerdo al resultado de las Elecciones Internas de los Partidos Políticos habilitados, efectuadas el 28-XI-82. — Eval. A-1 (SB).
1.7.83	24701/14	3.3.83. En la fecha se establece que figura como candidato de la lista 84 sub-lema "Oribe-Sarandí-Herrera" para la elección del Directorio del P.N. en el 20avo. lugar de los titulares. Eval. A-1. (MB)
7.5.84.	23090/83 Pag.69.	-Indica Idem.Doc. 23691/83.Evalua-1.(KM)

0/2206-6

FI

JUNTA DE COMANDANTES EN JEFE

S. I. D.

Dep. I Secc. I

Sub Secc. A/N

Ficha Nro. 9 Confec. 30.3.79

GONZALEZ LEDESMA — Apellidos

Anavid Haydée — Nombres

DOCUMENTOS: C/C B.Z.A.20392 — Serie Nro. — C/I. ____ Nro. ____ Dpto.

OTROS DOC. ____ Pasaporte Lib. Enrol. etc.

NACIMIENTO: ____ Fecha Lugar

DOMICILIO: ____ Calle Nro. Teléf. Ciudad o Localidad

PROFESION U OCUPACION: ____

LUGAR: ____ CARGO: ____

IDEOLOGIA POLITICA: ____ CLASIFICACION: ____

DATOS COMPLEMENTARIOS: ____

Est. Civil Cónyuge Hijos

~~109236~~

Otros familiares

+2

Fecha	Documentos	072206 ANTECEDENTES A REGISTRAR
7.11.78	D.1513	-- Delegado de Mesa por las listas 1808, 808 , en las elecciones nacionales del año 1971 por el Departamento de Montevideo .- Circuito N° 2600 (Inf. Corte Electoral).- (Pág. N° 0282) (Y)

+2

Fecha	Documentos	072206 ANTECEDENTES A REGISTRAR
7.11.78	D.1513	-- Delegado de Mesa por las listas 1808, 808 , en las elecciones nacionales del año 1971 por el Departamento de Montevideo .- Circuito N° 2600 (Inf. Corte Electoral).- (Pág. N° 0282) (Y)

SERVICIO DE INFORMACION DE DEFENSA

División I
(Seguridad)

072207-4

I.A.

Act. Ant. Nac.
Ficha N.º [redacted]

Nombres y Apellidos: GONZALEZ
Andrés.-

Fecha de Nacimiento: .....

Lugar de Nacimiento: .....
(País - Ciudad o Localidad - etc.)

Cred. Civ.: Serie ..... **N.º** ..... **Ced. Identidad:** .....

Otros documentos: .....
(Pasaporte - Libreta Enrolam. - etc.)

Foto

Domicilio: .....
(Ciudad o Localidad) (Calle) (N.º) (Telef.)

Filiación

Edad Aparente ..... Color del Cutis .....

Color del Cabello ..... Estatura Aproximada .....

Complexión ..... Aspecto Social .....

Señas particulares .....

.....

Ficha confeccionada en Montevideo **el** 9 de mayo de 1966.-
~~10027~~

072207

42

ACTIVIDADES

(1) Laborales: Profesión ..... Lugar de trabajo .....

Cargo ..... Antigüedad .....

Otras Actividades .....

(2) Políticas: Ideología ..... Actuación .....

Antecedentes .....

Antecedentes familiares .....

(3) Sociales: Estado Civil ..... Religión ..... Figuración .....

Grado Instrucción ..... Lugares que frecuenta .....

(4) Económicas: Situación ..... Capital aprox. ..... Vehículo ..... marca y No.

Otros datos .....

Datos Complementarios .....

Apreciación Personal Gral. .....

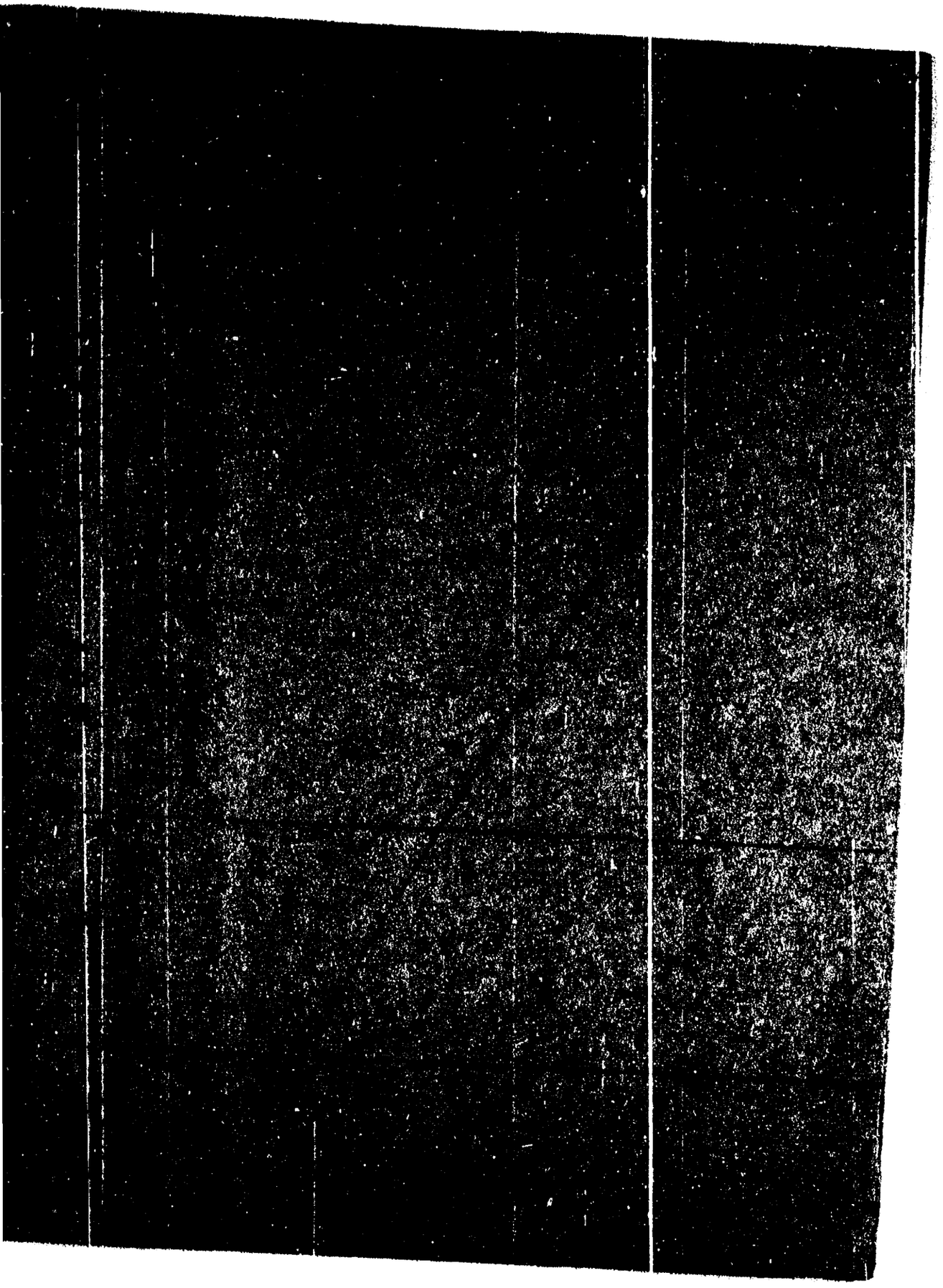

AN

[illegible] COMANDANTES EN JEFE

S. I. D.

072208-2

[illegible] Andrés

Apellido Nombres

DOCUMENTOS C/C. B.B.B. 5458 C/I.

Serie Nº Nº Dpto.

OTROS DOC.

Pasaporte Lib. Enrol. etc.

NACIMIENTO:

Fecha Lugar

DOMICILIO: Las Flores Nro.4432 (en 1970)

Calle Nº Teléf. Ciudad o Localidad

PROFESION U OCUPACION: T

LUGAR: CARGO:

IDEOLOGIA POLITICA: CLASIFICACION:

DATOS COMPLEMENTARIOS

Est. Civil Cónyuge Hijos

Otros familiares

180394

I-7

Fecha	Documentos	072208 ANTECEDENTES A REGISTRAR
08.9.82 (R.E.18[illegible]16)	19.416	25.08.70 - En esta fecha se registra lo siguiente: - está afiliado al Comité Manga del P.Comunista.Eval.B-8 (K)(EE)
10/3/83	1109/80	Indica idem doc.19.416.EVAL:A_2.(MN)

VARIOS

FICHA COMPLEMENTARIA

~~852 F1~~

Documento		
Nº	Fecha	Origen
	8/7/66	

072209-ANTECEDENTES

GONZALEZ

ANDRES

Domicilio Cno. del Fortín 2099 Montevideo.

MINISTERIO DE DEFENSA NACIONAL M/F
SERVICIO DE INFORMACIONES DE DEFENSA

~~4425~~

F2

FICHA COMPLEMENTARIA

Documento			072209 ANTECEDENTES
Nº	Fecha	Origen	
	15/VI/966	17/21	Suscriptor de propaganda comunista rusa distribuída por Editorial Pueblos Unidos. domiciliado en Cno. del Fortín 2099 Montevideo

JUNTA DE COMANDANTES EN JEFE
S. I. D.

V

072246-8

Dep. I Secc. II
Sub. Secc. APM 14.12.82
Ficha N.° Codigo

GONZALEZ — Apellidos
Andrés — Nombres

DOCUMENTOS: C/C Serie N.° C/I. N.° Dpto.

OTROS DOC. Pasaporte Lib. Enrol. etc.

NACIMIENTO: Fecha Lugar

DOMICILIO: Calle N.° Teléf. Barrio San Félix (C.Paysandú) Ciudad o Localidad

PROFESION U OCUPACION:

LUGAR: CARGO:

IDEOLOGIA POLITICA: CLASIFICACION:

DATOS COMPLEMENTARIOS: Est.Civil Cónyuge Hijos

Otros familiares

~~181252~~

Fecha	Documentos	072210 ANTECEDENTES A REGISTRAR	72
9.12.82	22880	El 17.11.82 se realizó en su domicilio una reunión política pública del Partido Colorado Agrupación "Savia Nueva" lista K.A.Q. , en ella hicieron uso de la palabra: Williams SUÁREZ, Washington MEIRELES, Miguel RIPPA y Cr. Luis Ma. GIANBERINI/Temas tratados:"Que son las elecciones internas""Que se vota el 28.11.82 Y Porque hay que votar. Eval. A-1 (95)	

0/2211-6

MINISTERIO DE DEFENSA NACIONAL

S. I. D.

[illegible] [illegible] [illegible]

Apellidos Nombres

DOCUMENTOS C/C _____ C/I _____

Sexo Edad Estado Civil

OTROS DOC. _____

Pasaporte Lib. Sanid. Cédula

NACIMIENTO _____

Fecha Lugar

DOMICILIO _____

Calle Nro. Dpto.

PROFESION U OCUPACION [illegible]

LUGAR _____ CARGO _____

IDEOLOGIA POLITICA _____ CLASIFICACION _____

DATOS COMPLEMENTARIOS _____

Est. Civil [illegible] Cónyuge

Otros Familiares

72

Fecha	Documentos	072211 ANTECEDENTES A REGISTRAR
[illegible]	D.3[illegible] 07.00 a 07.00	- Detenido el 5.11.73 conjuntamente con otras personas en el interior del Sindicato Unico Gastronómico del Uruguay cuando participaba de una reunión no autorizada.([illegible])
15.11.73	D.3927	- Internado e el Cilindro Municipal el 8.11.73 ([illegible])

072212-4

SERVICIO DE INFORMACION
DE DEFENSA
Dep. 1

Confeccionado el 14/3/1972

VARIOS

FOTO

Apellidos GONZALEZ GONZALEZ

Nombres Andrés

Fecha de Nacimiento 22 años de edad (1972)

Lugar de Nacimiento Uruguay

Est. Civil Soltero

Cred. Cívica ______ Céd. Identidad ______

Otros Documentos ______

Ocupación ______

Padre ______

Madre ______

Domicilio Dr. Decroly No.4983 Ciudad Montevideo

Otros datos ______

84423

Imp. CHIESA Hnos. Ltda. 4000 - 11 - 72

42

FICHA COMPLEMENTARIA

DOCUMENTO		072212 ANTECEDENTES
Fecha	Origen	
30/6/1972	D.1754 J.P.M.	-Detenido junto a Luis María BAZZANO AMBROSSONI, en momentos que salían de la Universidad de la República con documentación que se viene estudiando en la D.N.I.I..-(C.C)
23/6/1972	D.1753 J.P.M.(Nr.49)	- Fué dejado en libertad por Orden Superior.-(C.C)

NOMBRE GONZALEZ MARCOS, ANDRÉS 072213-2 No. BK

FECHA	ORIGEN	ANTECEDENTES

JUNTA DE COMANDANTES EN JEFE

S. I. D.

Dep. I Secc. I

Sub Secc. A/N

Ficha Nro. ____ Confec. ____

GONZALEZ SANTOS — Andres

Apellidos — Nombres

DOCUMENTOS: C/C ____ ____ C/I. ____

Serie Nro. Nro. Dpto.

OTROS DOC. ____

Pasaporte Lib. Enrol. etc.

NACIMIENTO: ____

Fecha Lugar

DOMICILIO: ____

Calle Nro. Teléf. Ciudad o Localidad

PROFESION U OCUPACION: Funcionario del Banco Central del Uruguay

LUGAR: ____ **CARGO:** Electricista (C.S.)

IDEOLOGIA POLITICA: ____ **CLASIFICACION:** ____

DATOS COMPLEMENTARIOS: ____

Est. Civil Cónyuge Hijos

Otros familiares

~~100026~~

F2
2

Fecha	Documentos	072214 ANTECEDENTES A REGISTRAR
22.3:83	2419/79 pág.17	Figura en una relación de funcionarios del Banco Central del Uruguay, de fecha 21 de setiembre de 1979, que poseen antecedentes en la D.I.I. o en el S.I.D./ Egal:A-2 (PS)

072215 AN

JUNTA DE COMANDANTES EN JEFE

S. I. D.

Sub Secc. A/N

Ficha Nº ____ Codec. 11/XI/

GONZALES — Andrés R.

Apellidos — Nombres

DOCUMENTOS: C/C. ____ C/I. ____

Serie — Nº — Nº — Ofic.

OTROS DOC. ____

Pasaporte — Lib. Enrol. — etc.

NACIMIENTO: ____

Fecha — Lugar

DOMICILIO: ____

Calle — Nº — Teléf. — Ciudad o Localidad

PROFESION U OCUPACION: ____

LUGAR: ____ CARGO: ____

IDEOLOGIA POLITICA: ____ CLASIFICACION: ____

DATOS COMPLEMENTARIOS ____

Est. Civil — Cónyuge — Hijos

Otros familiares

179468

072215 AN

JUNTA DE COMANDANTES EN JEFE
S. I. E.

Sub Secc. A/R

Fecha Nº ____ Ficha: [illegible]

GONZALES ____ Andrés E. ____
Apellidos ____ Nombres

DOCUMENTOS: C/C. ____ C/I: ____

OTROS DOC: ____
Pasaporte ____ Lib. Enrol. ____ Otr.

NACIMIENTO: ____
Fecha ____ Lugar

DOMICILIO: ____
Calle ____ Nº ____ Telef. ____ Ciudad o Localidad

PROFESION U OCUPACION: ____

LUGAR: ____ CARGO: ____

IDEOLOGIA POLITICA: ____ CLASIFICACION: ____

DATOS COMPLEMENTARIOS ____
Est. Civil ____ Cónyuge ____ [illegible]

____
Otros familiares

179588

Fecha	Documentos	072215 ANTECEDENTES A REGISTRAR	+2
15/9/982	19190 E.E.1872	Dic./68- La revista "Estudio" en su Número 48 pág.19, publica un artículo del causante, titulado: "Los protagonistas de la más dura confrontación conocida en el país", relacionado con el Decreto sobre Medidas Prontas de Seguridad de fecha 13/VI/968.- Eval.: B-2 (II/LG)	

MINISTERIO DE DEFENSA NACIONAL

S. I. D. 0/2216-S

Dep. 1 PE Sec. 1

Sub - Secc. A/N -

Ficha Nro. ____ Confec. ____

GONZALEZ (Apellidos) Anelita (Nombres)

DOCUMENTOS: C/C. (Serie / Nro.) C/I. (Nro. / Dpto)

OTROS DOC. (Pasaporte / Lib. Enrol. / etc.)

NACIMIENTO: (Fecha / Lugar)

DOMICILIO: Avenida Uruguay 1198 Apto.6 (Pensión) (Calle / Nro. / Telef. / Ciudad o Localidad)

PROFESION U OCUPACION: Estudiante.-

LUGAR: CARGO:

IDEOLOGIA POLITICA: CLASIFICACION:

DATOS COMPLEMENTARIOS: (Est. Civil / Cónyuge / Hijos)

13697

Otros familiares

F2

Fecha	Documentos	072216 - ANTECEDENTES A REGISTRAR
12/XI/1972	D.4455 P.E.I.	- De clara tendencia izquierdista pro-tupamara.-(C.C)

DEFENSA

Dep. 1

ARIOS

Confeccionado el 9.10.73

FOTO

Apellidos GONZALEZ

Nombres Angel

Fecha de Nacimiento

Lugar de Nacimiento

Est. Civil

Cred. Civica Céd. Identidad

Otros Documentos

Ocupación

Padre

Madre

Domicilio Faustino Lopez 722 (Florida) Ciudad

Otros datos

84423

F2

FICHA COMPLEMENTARIA

DOCUMENTO		072217 ANTECEDENTES
FECHA	ORIGEN	
12.11.72	Doc. 1446	Recibe publicaciones de China..qq.. F-3
17.3.82	- - - - -	Memo.(A) Nº 421/82 para A.N.C.AP. -

072218-1

F-1

JUNTA DE COMANDANTES EN JEFE

S. I. D.

ANTINACIONAL

Dep. I Sec. I

Sub Sec. A/M

Ficha Nº ____ Confec. ____

GONZALEZ — Angel

Apellidos — Nombres

DOCUMENTOS: C/C ____ Serie ____ Nº ____ C/I. ____ Nº ____ Dpto. ____

OTROS DOC. ____ Pasaporte ____ Lib. Enrol. ____ etc. ____

NACIMIENTO: ____ Fecha ____ Lugar ____

DOMICILIO: ____ Calle ____ Nº ____ Teléf. ____ Ciudad o Localidad ____

PROFESION U OCUPACION: ____

LUGAR: ____ CARGO: ____

IDEOLOGIA POLITICA: ____ CLASIFICACION: ____

DATOS COMPLEMENTARIOS: ____ Est. Civil ____ Cónyuge ____ Hijos ____

~~109701~~

Otros familiares

Fecha	Documentos	072218 ANTECEDENTES A REGISTRAR
[illegible].79.	D.0274	-AÑO 976- Afiliado al Partido Comunista con el N. 15.6[illegible] material incautado por OCOA. OP.MORGAN .EVALUACION A-1 [illegible]
CHCP 5974/[illegible]1.PERMAN. [illegible].		-29 SET.81 .En la fecha se contestó dicha Constancia, [illegible] NES, a nombre de GONZALEZ, Angel Clemente, para [illegible] I.M.M. NOTA Pese a la similitud de nombres puede [illegible] persona solicitada.(HH).
[illegible].07.81 [illegible]	CHCP Nro [illegible]0. [illegible]	- 30.10.[illegible]-En la fecha se contestó dicha [illegible] antecedentes a nombre de GONZALES ALFONSO, [illegible] para ingreso a la [illegible](XE)
	17[illegible].82	- Memo.(A) Nº 421/82 para A.N.C.A.F. -(PP)-

[illegible] DE DEFENSA NACIONAL

S. I. D.

Dep. [illegible]

Sub-Seg. [illegible]

Ficha No. [illegible]

[illegible] Angel

Apellidos Nombres

DOCUMENTOS: C/C _____ C/I _____

Serie No. N.o Dpto.

OTROS DOC.: _____

Pasaporte Lib. Enrol. etc.

NACIMIENTO: _____

Fecha Lugar

DOMICILIO: _____

Calle No. Telef. Ciudad o Localidad

PROFESION U OCUPACION: Frig. Nacional

LUGAR: Casablanca (Secc. Graseria) CARGO _____

IDEOLOGIA POLITICA _____ CLASIFICACION DIRIGENTE

DATOS COMPLEMENTADIOS _____ [illegible]

Est. Civil Conyuge Hijos

_____

Otros Familiares

FECHA	DOCUMENTOS	072219 ANTECEDENTES A REGISTRAR
12-68	El,Pop.	-Suplente de la Comisión Directiva del Frente Intern... del Frig. Nacional filial Casablanca para el perío... 68. Trabaja en la Sección Grasería.

FICHA COMPLEMENTARIA

Documento			0/2220 – ANTECEDENTES
Nº	Fecha	Origen	
	8/7/06		

GONZALEZ [redacted]
ANGEL

Domicilio Lorenzo Perez 3193 Montevideo
2000 Hamburg 74 Nedderadorfer Weg 11 -
Alemania Federal (1)

MINISTERIO DE DEFENSA [illegible]
SERVICIO DE [illegible]

[redacted]

~~61424~~

72

FICHA COMPLEMENTARIA

Documento			072220 ANTECEDENTES
Nº	Fecha	Origen	
	15/.1/966	77/21	Suscriptor de propaganda comunista rusa distribuída por Editorial Pueblos Unidos. Domicilio Lorenzo Pérez 3193 Montevideo.
	26-V-967.-	77/33.-	En junio del 67, solicitó a la Administración Nacional de Puertos (ANP) para viajar de regreso de de Hamburgo en el vapor "TACOMA".-
3/II/983	----------		Se contestó Memo. (A) Nº 3050/982 (1a. Parte) para DINARP (MS)
23/X/982	**D.21378**		**Año 1982 - Figura en una nómina de personas y Entidades que residen en el Exterior y reciben la Publicación "Carta del Uruguay" enviada por DI[illegible]** **EVAL. : A - 1 (MS) - Indica (1)**

[illegible]

Apellidos [illegible]

FOTO

Nombres [illegible]

Fecha de Nacimiento [illegible]

Lugar de Nacimiento [illegible]

Est. Civil [illegible]

Ced. Civica

Ced. Identidad

Otros Documentos

Ocupación [illegible]

[illegible]

Ciudad

[illegible]

FICHA COMPLEMENTARIA

DOCUMENTO		072221 ANTECEDENTES
Fecha	Origen	
[illegible]/971	72-116	Fue detenido en circunstancias en acción [illegible] con varias personas. Encontrándosele [illegible] gando Comunista. Posteriormente se le privó [illegible] tad, pasa a ser indagado(LL)

07222 1

MINISTERIO DE DEFENSA NACIONAL
S. I. D.

15 AGO 1977

Dep. I
Sub- [illegible]
Ficha Nro. ____ [illegible]

GONZALEZ MONTES ____ Angel A,
Apellidos ____ Nombres

DOCUMENTOS: C/C. ____ C/I. 502.844 ____ Mont.
Serie ____ Nro. ____ Nro. ____ Dpto.

OTROS DOC. ____
Pasaporte ____ Lib. Enrol. ____ etc.

NACIMIENTO: ____
Fecha ____ Lugar

DOMICILIO: Mateo Cortes ____ 4814
Calle ____ Nro. ____ Teléf. ____ Ciudad o Localidad

PROFESION U OCUPACION: Empleado

LUGAR: CICSSA ____ CARGO: ____

IDEOLOGIA POLITICA: ____ CLASIFICACION: Activista

DATOS COMPLEMENTARIOS: ____ 37531
Est. Civil ____ Conyuge ____ Hijos

Otros familiares

F4

Fecha	Documentos	072221 ANTECENDENTES A REGISTRAR
10.7.73	1543	-Integrante de UDOEC.-(G)
30.6.73	1651	Figura en lista de dirigentes gremiales de la Fca. CICSSA. (K)

6 SET. 1974

MINISTERIO DE DEFENSA NACIONAL 072221

S. I. D.

Dep. I Secc. I

Sub - Secc. G

Ficha Nro.____ Confec.____

GONZALEZ Angel

Apellidos Nombres

DOCUMENTOS: C/C.____ C/I.____

Serie Nro. Nro. Dpto.

OTROS DOC. ____

Pasaporte Lib. Enrol. etc.

NACIMIENTO: ____

Fecha Lugar

DOMICILIO: ____

Calle Nro. Telef. Ciudad o Localidad

PROFESION U OCUPACION: ____

LUGAR: ____ CARGO: ____

IDEOLOGIA POLITICA: ____ CLASIFICACION: Dgte. CICOSA

DATOS COMPLEMENTARIOS: ____

Est. Civil [redacted] Cónyuge Hijos

Otros familiares

F6

Fecha	Documentos	072221 ANTECEDENTES A REGISTRAR
24.7.73	2062	Representó al Sind. CICSSA en la reunión de organizaciones gremiales con los Ministros del Interior y S.S., realizada el 24.7.73 en Sala Verdi. Evaluación A-1. (X)

Ficha confeccionada el día 12/6/1974

E

MINISTERIO DE DEFENSA NACIONAL 072222-3

S. I. D.

Dep. 1 Sec.

Sub - Sec.

Ficha Nro. Confec.

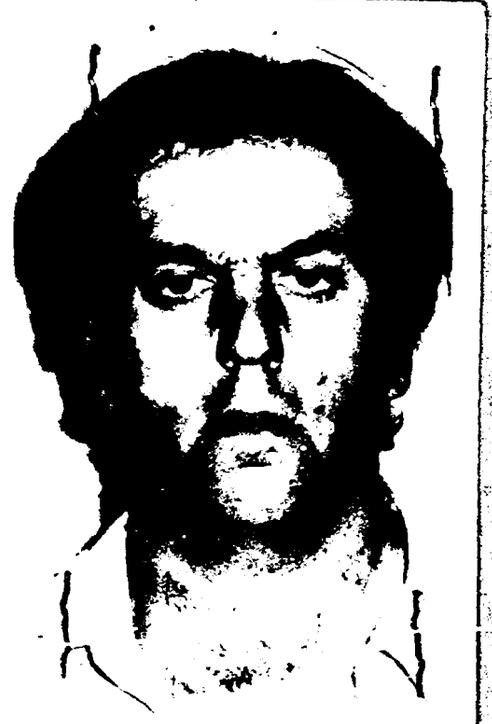

GONZALEZ CATOIRA — Apellidos

Angel Cesar — Nombres

DOCUMENTOS: C/C. AQB 5427 (1) — Serie, Nro. C/I. 1.207.567 (3) — Nro., Dpto.

OTROS DOC. ..... — Pasaporte, Lib. Enrol., etc.

NACIMIENTO: 23 años de edad — Fecha, Lugar

BLANES (R)

DOMICILIO: Santa Ana No.3523 — Calle, Nro., Telét.

PROFESION U OCUPACION: .....

LUGAR: ..... **CARGO:** .....

IDEOLOGIA POLITICA: ..... **CLASIFICACION:** .....

DATOS COMPLEMENTARIOS: Casado/- — Est. Civil — María Esther ABAL (1) — Cónyuge — Hijos

---

Otros familiares

Fecha	Documentos	072222 ANTECEDENTES A REGISTRAR
28/5/974	Doc.1263 P.M.J.P.M. Abril/74	— Fué detenido el día 29 de Abril de 1974 al ser reconocido por un funcionario de la Dirección de Investigaciones, como uno de los dos elementos que el día 11 de Octubre de 1972 le rapiñaran el vehículo que conducía, como así también su Carnet Policial y su arma de reglamento, identificándose en los delincuentes en esa oportunidad como integrantes del M.L.N. (Tupamaros).- Posteriormente es identificado y sometido a los interrogatorios, admitió pertenecer al "M.L.N" desde 1971, funcionar primitivamente con el alias de "Joaquín" para luego hacerlo como "Florencio" y "Antonio", agregando haber participado entre otras cosas en: -Atentado a Funcionarios Policiales, expropiación de armas de fuego, proclamas del M.L.N., rapiña a cobrador de UTE, etc, todo ello para la organizaci
7-1-74 PD.07.00 (DD)	974 a 07.00	(C.C)
9/7/1974	D.1645 P.M.J.P.M. Mayo/1974	— Procesado el día 27 de Mayo de 1974 por los delitos de: "ASOCIACION SUBVERSIVA"; "PRIVACION DE LIBERTAD"; VIOLENCIA PRIVADA CON CIRCUNSTANCIAS AGRAVANTES" y "RAPIÑA".- (C.C)
28-5-74 PD.07.00	1271 a 07.00	(DD)

[illegible] CATOLICA ANGEL CESAR 072222

FECHA	DOCUMENTOS	ANTECEDENTES A REGISTRAR
20/9/78 Of.Direc.Inst.Penales.-	D.1236	-El día 21/9/78 es trasladado al Establecimiento Militar de Reclusión No.1.(P).-
27/10/78	Doc.1443	Figura en relación de movimientos de Recluídos al 25/9/78.- Fué BAJA del Penal de Punta Carretas y ALTA al EMIR.1 el 21/9/78.-CAUSA:Traslado.- JUEZ:1a.I.4to.T.-FECHA DE DETENIDO:29/4/74.-ANTECEDENTES:Condenado a 17 años de Penitenciaría.- (i).
3/10/78	Doc.1293	-Figura en relación de CONDENADOS desde el 16 al 22/9/78.-JUZGADO:JM.1a. I.4to.T.-SITUACION JURIDICA:Condenado a 17 años de Penitenciaría,Art.60 (V) con los agravantes de los incisos 1,2 y 3 del Art.60(XI)CPM60(I)inciso 6o.60(XII)CPM,Art.281,197,344 CPO,Art.197 y 349 CPO,Art.62 y 344 CPO 206 CPO,61 y 288 CPO agravantes por el 289 CPO.5 del. de rapiña 61 y 344 CPO dos de ellos con los agravantes de los incisos 2 y 4 del Art.341 CPO uno de ellos con el agravante del numeral 1o. del Art.341 CPO otro con los agravantes de los numerales 2,3,4,6 y 7 del Art.341 CPO dos del. del atentado 61y171 con los agravantes de los numerales 1y3 del Art.172 CPO,7 CPM,56 CPO,55 CPO.-LUGAR DE RECLUCION:EMIR.1.- (i).
23-10-78	Doc.1439	-Figura en una relación de ALTAS y BAJAS de EMIR 1 al 25/9/78.-Fue ALTA el 21-9-78.- (V)

FECHA	DOCUMENTOS	072222 ANTECEDENTES A REGISTRAR FY
18.09.81	Doc.1543	-Diario de Novedades del 06.05.74 -Continúa detenido, en su finca se llevaron a cabo reuniones de sediciosos. Eval.: -07.05.74 -Idem. parte anterior. Eval.: A-1 (AN)
10.12.81	D. 10247	-Figura en una relación de Movimiento de recluídos al 31. 10.81. Movimiento: Condenado - Fecha: 08.10.81 - Causa: 17 años de prisión, por Medidas de Seguridad Especial de 2 a 5 años - Juez: 1a.Instancia 4to. turno - Fecha de detención: 29.04.74 - Antecedentes: Procesado el 21.05.74 por el artículo 60 (V) del Código Penal Militar, arts. 281 288, 289 y 344 del Código Penal Ordinario. Eval.: A-1 (AN)
16.12.81.	D.10619	Recluso No. 2460.- Es visitado en el E.M.R. No.1 por su esposa: María Esther ABAL GARCIA, de profesión: Enfermera en el Hospital de Clinicas.- Eval.A-1.-(M).- Indica (1)
19.6.83	0663/80	-16.6.80-Indica Idem Doc. 10619/81, aportando que es visitado en el EMR.1 por Beatriz BORGES(prima).Eval:A-1(M).-

FECHA	DOCUMENTOS	ANTECEDENTES A REGISTRAR 072222 Fr
16.02.82	D. 5757/9	-Figura en una relacion de la Corte Electoral, de ciudadanos inscriptos en el Registro Civico Nacional, que se encuentran comprendidos en el Art. 1, Literal "B" del Acto Institucional No. 4, con prohibicion de ejercer el derecho de voto. (Procesados por delitos de "Lesa Nacion").Eval.· A-1.(VL) Indica (1) (2)
16.02.82	D.6004/81/ 27	-Se encuentra comprendido en el Art.lo. literal b) del Acto Institucional No.4,por haber sido procesado el 21/V/74 por los delitos previstos en. C.P.M. 60(V),60(I) Num 6.y 60(XII) C.P.O. 344 apart. 1 y 341 Num. 2 y 3 EVALUACION A-1 (LA)
10.2.83.	D.24324 pf 076	FECHA DE DETENIDO: 29.04.74, UNIDAD CAPTORA: J.P.M. CONDENADO: 17 años, FECHA DE LIBERTAD PROBABLE: 29.04.991, M.S.P.E. 2 a 5 años; Art.60 (V),60 (IV) Nal.1,2 y 3,60 (I).Nal. 6-60 (XII) CPM,281,197÷344,197-340,62-344,206,61-288-289,5[illegible] del 61-344,341 Nal.2 y 4,341 Nal.1,2 del 61-171,172 Nal.1 y 3,55 CPO.-Eval.A-1.-(FE)

16.5.83	24746/83	03.03.83-Figura en una relación procedente de la P.M.R.de detenidos en el E.M.R.1.Detenido el 29.04.74.Perteneciente al P.C.-EVAL:A-1 (Q)Indica (3)

JUNTA DE COMANDANTES EN JEFE 072223 Dep. I Sec. 4

S. I. D. Sub-Sec. A/B

Ficha Nº ____ Confec. ____

[redacted] Angel Claudio.
Apellidos Nombres

DOCUMENTOS: C/C BDB 4654 C/I. 717.504.
Serie Nº Nº Dpto.

OTROS DOC. ____
Pasaporte Lib. Enrol. etc.

NACIMIENTO: 27.05.1917. Canelones.
Fecha Lugar

DOMICILIO: 21 de setiembre 2458.Bis. Apto 402.
Calle Nº Teléf. Ciudad o Localidad

PROFESION U OCUPACION: Chofer.

LUGAR: ____ CARGO: ____

IDEOLOGIA POLITICA: ____ CLASIFICACION: ____

DATOS COMPLEMENTARIOS: Casado.
Est. Civil Cónyuge Hijos

Hija de: José y Angela. ~~100702~~
Otros familiares

Fecha	Documentos	072223 ANTECEDENTES A REGISTRAR
[illegible].07.81.	CHCP Nro [illegible]SO.Mdeo.	-30.10.81- En la fecha se contestó dicha contancia con antecedentes a nombre de: GONZALEZ, Angel no pudiéndose establecer si el mismo corresponden a dicha persona. (KE)

Imp. [illegible]

Fecha	Documentos	072223 ANTECEDENTES A REGISTRAR
[illegible].07.81.	CHCP Nro [illegible]SO.Mdeo.	-30.10.81- En la fecha se contestó dicha contancia con antecedentes a nombre de: GONZALEZ, Angel no pudiéndose establecer si el mismo corresponden a dicha persona. (KE)

FICHA PROVISORIA

SERVICIO DE INFORMACION DE DEFENSA

Dep. 1

VARIOS

0/2224-9 Confeccionado el 1/3/78.-

FOTO

Apellidos GONZALEZ

Nombres ANGEL G.

Fecha de Nacimiento

Lugar de Nacimiento

Est. Civil

Cred. Cívica ..... Céd. Identidad

Otros Documentos

Ocupación

Padre

Madre

Domicilio ..... Ciudad

Otros datos:

~~64427~~

chiesa hnos. - 4 088 - 5/77

+2

FICHA COMPLEMENTARIA

DOCUMENTO		0/2224 ANTECEDENTES
Fecha	Origen	
13/8/68.	D.33/47.-	Internado en el Grupo de Artillería Nº 5. En esta fecha fue retirado por parte de la Policía. Eval: A-1. (C).-

SERVICIO DE INFORMACION DE DEFENSA
División I

MINISTERIO DE DEFENSA NACIONAL
SERVICIO DE INFORMACION DE DEFENSA
M/F
T. A. C. 072225-6

.....Sección
Act. Ant. Nac.
Ficha Nº [redacted]

Nombres y Apellidos: GONZALEZ, Angel Ruben.

Fecha de Nacimiento: .....

Lugar de Nacimiento: .....
(País - Ciudad o Localidad - etc.)

Ced. Civ.: Serie ..... Nº ..... Ced. Identidad: .....

Otros documentos: .....
(Pasaporte - Libreta Enrolam. - etc.)

FOTO

Domicilio: ..... (Ciudad o Localidad) (Calle) Nº Telef.

Filiación

Edad Aparente ..... Color del Cutis .....

Color del Cabello ..... Estatura Aproximada .....

Complexión ..... Aspecto Social .....

Señas particulares .....

~~4428~~

Ficha confeccionada en Montevideo, el 11 de marzo de 1966.-

072225

ACTIVIDADES

(1) **Laborales:** Profesión ..... Lugar de trabajo .....

Cargo ..... Antigüedad .....

Otras Actividades .....

(2) **Políticas:** Ideología ..... Actuación .....

Antecedentes .....

Antecedentes familiares .....

(3) **Sociales:** Estado Civil ..... Religión ..... Figuración .....

Grado Instrucción ..... Lugares que frecuenta .....

(4) **Económicas:** Situación ..... Capital aprox. ..... Vehículo .....

Otros datos .....

Datos Complementarios .....

Apreciación Personal Gral. .....

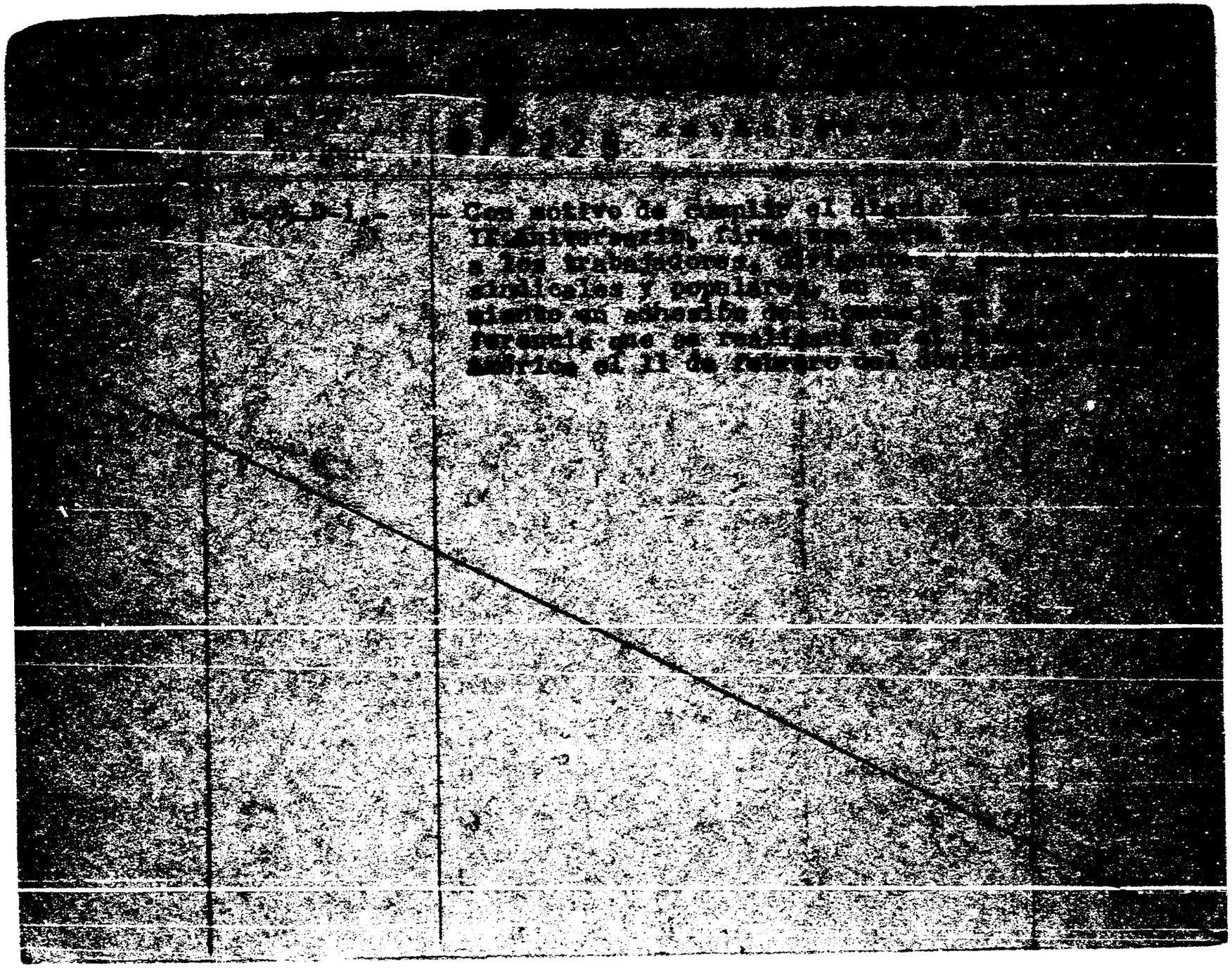

JUNTA DE COMANDANTES EN JEFE
S. I. D.

072226-4

Dep. 1 Secc. 1

Sub. Secc. A/N

Ficha N.º ..... Confec. 1.9.62

GONZALEZ LINARES — Angel Ruben
Apellidos — Nombres

DOCUMENTOS: C/C AUA 6333 C/I. .....
Serie N.º N.º Dpto.

OTROS DOC. .....
Pasaporte Lib. Enrol. etc.

NACIMIENTO: .....
Fecha Lugar

DOMICILIO: .....
Calle N.º Teléf. Ciudad o Localidad

PROFESION U OCUPACION: .....

LUGAR: ..... CARGO: .....

IDEOLOGIA POLITICA: ..... CLASIFICACION: .....

DATOS COMPLEMENTARIOS: .....
Est.Civil Cónyuge Hijos

.....
Otros familiares

~~177246~~

Fecha	Documentos	072226 ANTECEDENTES A REGISTRAR 12
2.I.979	2401	Año 1966 - Delegado de Mesa por los Partidos de Izquierda Listas: 1001, 2001, 3001, 4001. Circuito 4, por el Departamento de Montevideo.- EVAL: A-1
24.8.82	. . . .	Se contesto en Memo(A) Nº 1864/82 para la DINARP.- (UU)

Fl

SERVICIO DE INFORMACION DE DEFENSA
División I

MINISTERIO DE DEFENSA NACIONAL
SERVICIO DE INFORMACION DE DEFENSA
M / F
I. A. C. 072225-6

.....Sección
Act. Ant. Mac.
Ficha Nº [redacted]

FOTO

Nombres y Apellidos: GONZALEZ, Angel Ruben.

Fecha de Nacimiento: .....

Lugar de Nacimiento: .....
(País - Ciudad o Localidad - etc.)

Cred. Civ.: Serie ..... Nº ..... Ced. Identidad: .....

Otros documentos: .....
(Pasaporte - Libreta Enrolam. - etc.)

Domicilio: .....
(Ciudad o Localidad) (Calle) Nº Telef.

Filiación

Edad Aparente ..... Color del Cutis .....

Color del Cabello ..... Estatura Aproximada .....

Complexión ..... Aspecto Social .....

Señas particulares .....

~~4428~~

Ficha confeccionada en Montevideo, el 11 de marzo de 1966.-

072225

ACTIVIDADES

(1) **Laborales:** Profesión ..... Lugar de trabajo .....

Cargo ..... Antigüedad .....

Otras Actividades .....

.....

(2) **Políticas:** Ideología ..... Actuación .....

Antecedentes .....

Antecedentes familiares .....

(3) **Sociales:** Estado Civil ..... Religión ..... Figuración .....

Grado Instrucción ..... Lugares que frecuenta .....

(4) **Económicas:** Situación ..... Capital aprox. ..... Vehículo .....

Otros datos .....

Datos Complementarios .....

Apreciación Personal Gral. .....

.....

.....

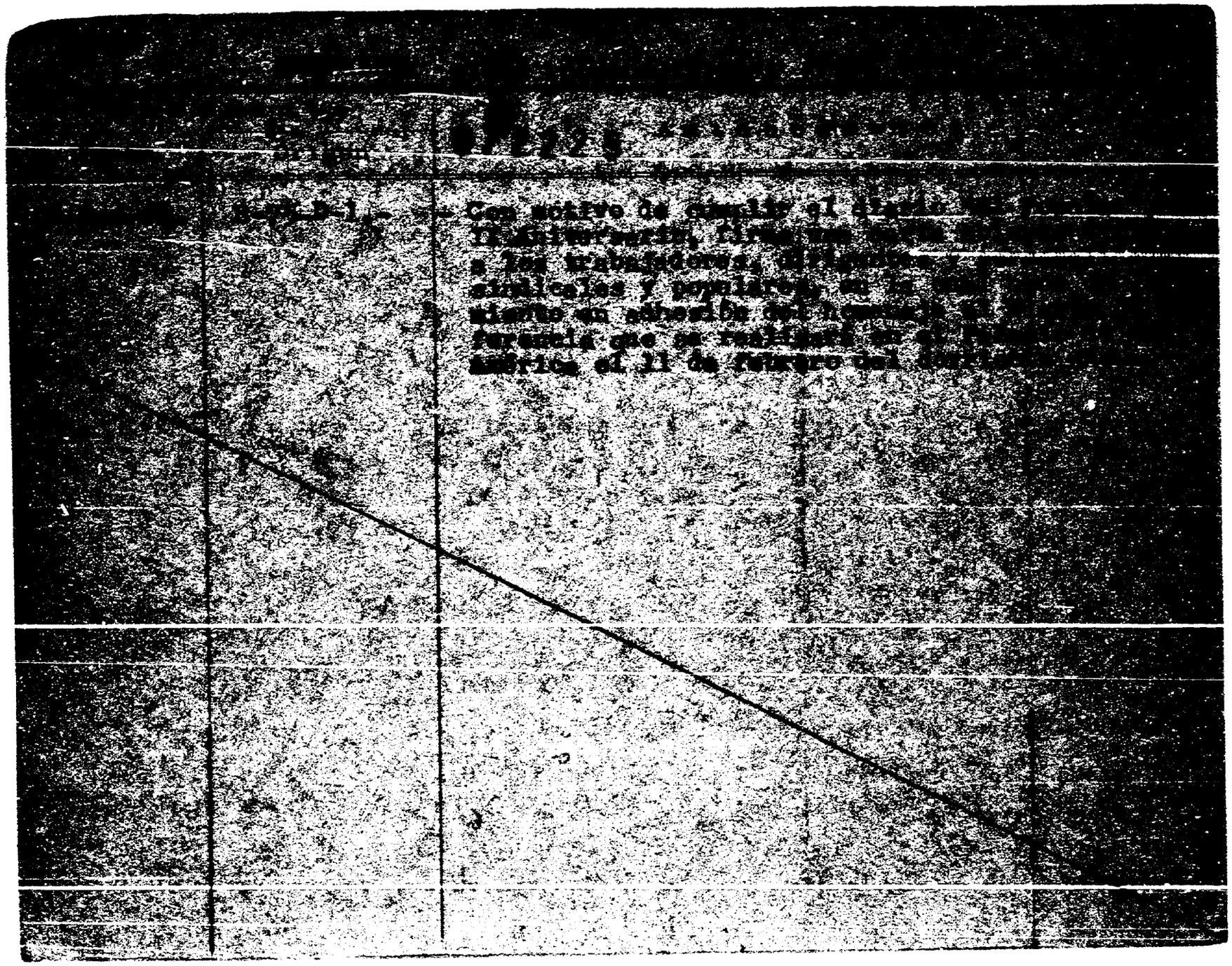

JUNTA DE COMANDANTES EN JEFE
S. I. D.

072226-4

Dep. I Secc. I

Sub. Secc. A/N

Ficha N.º _____ Confec. 1.9.62

GONZALEZ LINARES — Apellidos
Angel Ruben — Nombres

DOCUMENTOS: C/C AUA 6333 — Serie — N.º
C/I. — N.º — Dpto.

OTROS DOC. — Pasaporte — Lib. Enrol. — etc.

NACIMIENTO: — Fecha — Lugar

DOMICILIO: — Calle — N.º — Teléf. — Ciudad o Localidad

PROFESION U OCUPACION:

LUGAR: CARGO:

IDEOLOGIA POLITICA: CLASIFICACION:

DATOS COMPLEMENTARIOS: — Est. Civil — Cónyuge — Hijos

Otros familiares

~~177246~~

Fecha	Documentos	072226 ANTECEDENTES A REGISTRAR F2
2.I.979	2401	Año 1966 - Delegado de Mesa por los Partidos de Izquierda Listas: 1001, 2001, 3001, 4001. Circuito 4, por el Departamento de Montevideo.- EVAL: A-1
24.8.82	. . . .	Se contesto en Memo(A) Nº 1864/82 para la DINARP.- (UU)

J. C. J.
Dpto. 1

072226

F3

Apellidos GONZALEZ

Nombres Angel Ruben

Documentos: Af. P.C. 23062

Ant, Secc.	A	B	C	D	E	G	V

Secreto

072226 ANTECEDENTES

Oriental 31
28-6-65
San Martín 3277
AUA 6333
Gastronómico-Capitol
8-1-76-0001-Eval. B-2

072221-9

[illegible]

Angeli

[illegible]

... del recluso ROCA Jefe

182338

FECHA	DOCUMENTOS	072227 ANTECEDENTES A REGISTRAR	F2
20.6.83	0663/80 pag.8	-16.6.80-Visita en el EMR.1 al recluso No.1425 ROCA J. sé.Eval:A-1(M).-	

SERVICIO DE INFORMACION DE DEFENSA
Dep. 1

0/2228-0

71

Confeccionado el 1.10.73

V A R I O S

F O T O

Apellidos GONZALEZ

Nombres Anibal

Fecha de Nacimiento

Lugar de Nacimiento

Est. Civil

Cred. Cívica Céd. Identidad

Ctros Documentos

Ocupación

Padre

Madre

Domicilio **Ciudad**

Otros datos

~~04439~~

F2

FICHA COMPLEMENTARIA

DOCUMENTO		072228 ANTECEDENTES
FECHA	ORIGEN	
11.10.72	Doc .3440	Importa desde España 1 pistola Astra Cal.7.65 para uso personal..qq..

072229-8

JUNTA DE COMANDANTES EN JEFE

S. I. D.

Dep. I Secc. I

Sub Secc. A/N

Ficha Nº ____ Confec. ____

~~GONZALEZ~~ Anibal

Apellidos Nombres

DOCUMENTOS: C/C ____ Serie ____ Nº ____ C/I ____ Nº ____ Dpto. ____

OTROS DOC. ____ Pasaporte ____ Lib. Enrol. ____ etc. ____

NACIMIENTO: ____ Fecha ____ Lugar ____

DOMICILIO: Carlos A. Lopez No.3724 (1970).-

Calle Nº Teléf. Ciudad o Localidad

PROFESION U OCUPACION: ____

LUGAR: ____ CARGO: ____

IDEOLOGIA POLITICA: ____ CLASIFICACION: ____

DATOS COMPLEMENTARIOS: ____ Cónyuge ____ Hijos ____

~~109182~~

Otros familiares

72

Fecha	Documentos	07222 ANTECEDENTES A REGISTRAR
[illegible].3/DMII		25.8.970.- Según Nota Interna No.228 del D-2 de la [illegible], el causante está afiliado al Partido Comunista, según material incautado por Seccional 17a. en la calle [illegible] s/n.- Información extraída de la C.H.C.P. No.676 a nombre de GONZALEZ LABORDE, Anibal Alberto, presentada en la Jefatura de Policía de Montevideo, para su permanencia en el Ministerio de Agricultura y Pesca, [illegible] tas tomadas en el Dpto.No.3/DMII, que no se trata de la persona que registra antecedentes como afiliado al [illegible] do Comunista.- (SS)-

Imp. Nacional [illegible]

SERVICIO DE INFORMACION DE DEFENSA

Dep. 1

072230-6

18 SET. 1974

Confeccionado el _____

V A R I O S

FOTO

Apellidos GONZALEZ CARDONA

Nombres Anibal

Fecha de Nacimiento 24.9.922 (1)

Lugar de Nacimiento Soriano (9)

Est. Civil Soltero (2)

Cred Cívica S.A.A.19.287 (3) Céd. Identidad 23.469 (4)

Otros Documentos

Ocupación ANCAP - Encargado de Unidad 1.9.45 Pada(Combustibles) (5)

(6) Cargo actual: ~~Encargado Liq. y Control~~ (Div. Contabilidad y Finanzas)

Padre Leonardo F. (7)

Madre Ana María (8)

Domicilio Larrobla 912 Apto. 1002 P.10 (10) Ciudad Montevideo (11)

Otros datos

Imp. CHIESA Hnos. Ltda. 10.000 - 12 - 73

F2

FICHA COMPLEMENTARIA

DOCUMENTO Fecha	Origen	072230 ANTECEDENTES
12.9.74	Doc. 2304	Izquierdista.-qq-.Ev.:F-6.-
16.7.74	Doc. 1764	En 1964, colaborador financiero del diario "Epoca". En mayo de 1968, integra la lista Nº 12 (Vanguardia) en las elecciones del gremio ANCAP, donde predominan elementos del MUSP, realizadas en 1968.- (BB).
25.X.79	Doc.1456	Figura en una relación de funcionarios de A.N.C.A.P. a el cual se le ordenó presentar "Constancia de Habilitación para el desempeño de cargos públicos".- Agrega: Idem Documentos anteriores.- Indica del (1) al (11).- (M).-
17/3/83	1019/80	1/7/980_Pado de baja de ANCAP,por renuncia para acogerse a los beneficios jubilatorios.EVAL.:A_2.(MN)

MINISTERIO DE DEFENSA NACIONAL 072231-4 Reg. 1

E. M. D.

GONZALEZ JARA — Aníbal
Apellidos — Nombres

DOCUMENTOS: C/C ______ ______ C/I. ______
Serie — Nro. — Nro. — Dpto.

OTROS DOC.: ______
Pasaporte — Lib. Enrol. — etc.

NACIMIENTO: ______
Fecha — Lugar

DOMICILIO: ______
Calle — Nro. — Telef. — Ciudad o localidad

PROFESION U OCUPACION: Funcionario

LUGAR: Hospital de Clínicas CARGO: ______

IDEOLOGIA POLITICA: ______ CLASIFICACION: ______

DATOS COMPLEMENTARIOS: ______
Est. Civil — [illegible] — Cónyuge

______
Otros familiares

72

Fecha	Documentos	072231 ANTECEDENTES A REGISTRAR
4.3.76	0288	Figura como candidato a Suplente para integrar la lista de miembros de la Comisión Fiscal de la Asociación de Funcionarios del Hospital de Clínicas durante el período 1967/68. Dicha Asociación es de dirigencia izquierdista. Se postula por la lista No. 9. Lema "Renovación". (E).- 11/1/78- MEMO (A) Nº 4178/77 DPTO/3 DNII. (W) 10/11/78-Se contestó por Mem.(A) No. 3424/78 para la [illegible] del ESMACO.- (U) Se contestaron sus antecedentes para la C.[illegible] para permanencia en el Hospital de Clínicas [illegible] GONZALEZ POSE, Aníbal Waldemar, no [illegible] que se trate de la misma persona.- (SS)-
11-8-81	Doc.2295	--Para el período 1968-69, integró la lista No. [illegible] ción", como suplente a la Comisión Fiscal de la Asociación de Funcionarios del Hospital de Clínicas.- (LA). Eval. A2.-
3.7.81	5452	-Al tramitarse el recurso presentado por la persona Aníbal Waldemar GONZALEZ POSE se pudo establecer que las anotaciones precedentes no le corresponden, perteneciendo las mismas a Anibal GONZALEZ JARA, según se desprende del es- ...////

FECHA	DOCUMENTOS	GONZALEZ ANTECEDENTES A REGISTRAR Aníbal 0722311 f3
///	...	tudio realizado por la Dirección Nacional de Información e Inteligencia a fojas 15 del Expediente. (K)

[illegible] DE INFORMACION 072252-2

DE [illegible]

Dpto. [illegible]

[illegible]

Confeccionado el [illegible]

Apellidos [illegible]

Nombres [illegible]

Fecha de Nacimiento 19 años en 1973 [illegible]

Lugar de Nacimiento Oriental Mdeo. (2)

FOTO.

Est. Civil [illegible]

Cred. Civica [illegible] Céd. Identidad [illegible]

BVA 36.953 (3)

Otros Documentos

Ocupación

Padre

Madre

Domicilio [illegible] 1760, casi [illegible] Localidad [illegible]

Otros datos

[illegible]

[illegible]

FICHA COMPLEMENTARIA

DOCUMENTO		072232 ANTECEDENTES
Fecha	Origen	
[illegible]	PARTE DIARIO JPM - EMII	En la fecha, fué detenido en averiguación por [illegible] Custodia Presidencial, junto a [illegible] calles San José y Río Negro.- [illegible] a la Secc. Ata. de Policía.- ([illegible])
[illegible]	Doc. 277 JPM (PU) Nral. 4	-Indica lo mismo que el documento anterior.- ([illegible])
22/4/983	D.26110/001	- Indica (1) al (4) (MS) -
22/4/983		Se contestó Memo. (A) Nº [illegible] E.M.E. (MS) -

NOMBRE GONZALEZ POSE, DNIGAL WALDEHAR 072233 No. 0AFX

FECHA	ORIGEN	ANTECEDENTES

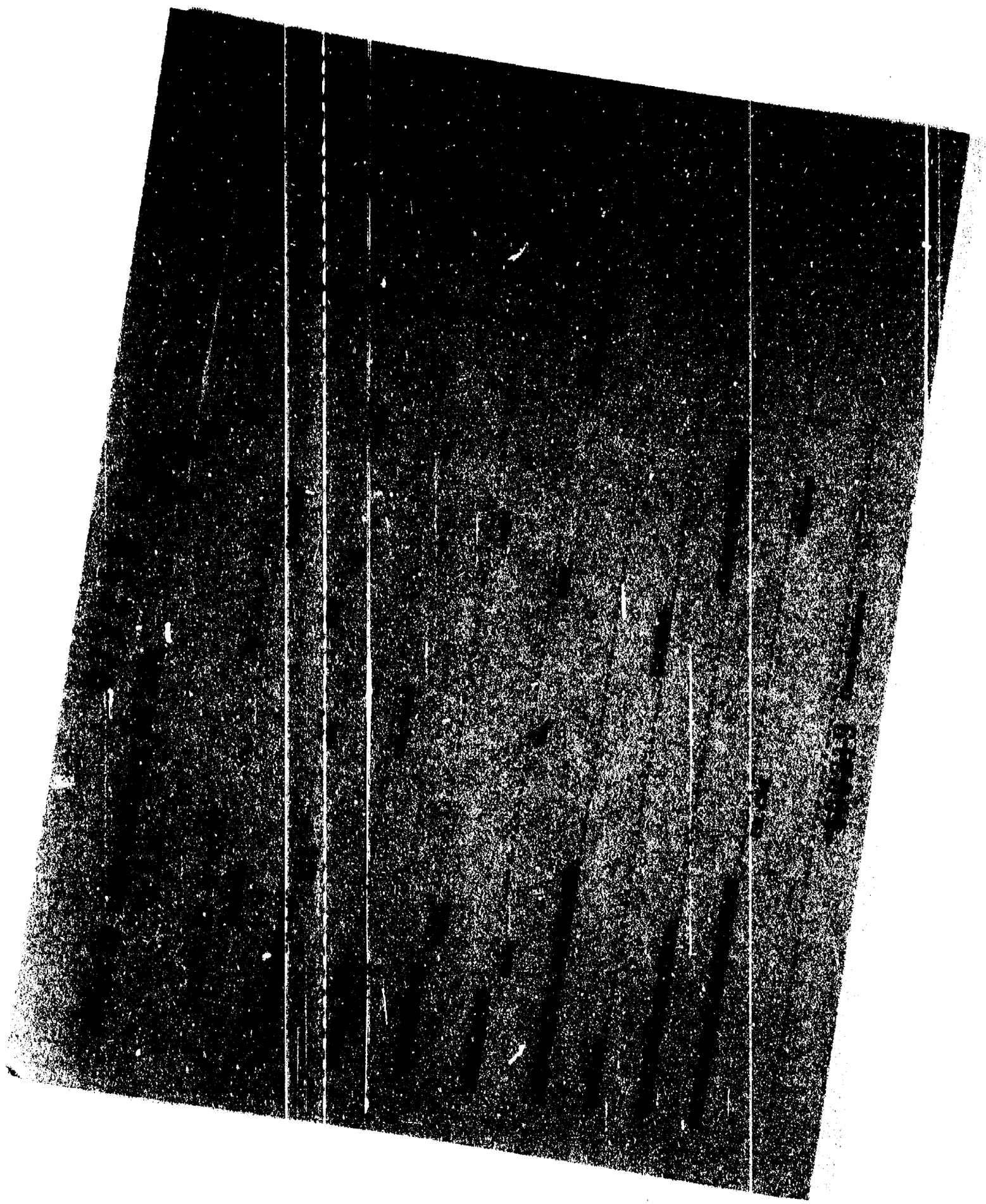

FECHA	DOCUMENTOS	072234 ANTECEDENTES A REGISTRAR
6.5.83	26255/2 P.D.	-25.4.83.-Integra la Comisión Provisoria de la "Comisión del Personal de la Firma Bernardo A. Soba". Eval: A-1.(TT)

072235-5 AXX

NOMBRE GONZALEZ de CARBONEL, ANTONIA

EDAD

DIRECCION

C. C. o C. IDENTIDAD

ESTATURA, PESO, y CUTIS

PROFESION

OBSERVACIONES

UNIFICADA CON 215486-2 072236-3

NOMBRE GONZALEZ, ANTONIO.

EDAD

DIRECCION

C. C. o C. IDENTIDAD

ESTATURA, PESO, y CUTIS

PROFESION

OBSERVACIONES

UNIFICADA CON : 215 486-2

F 1

VICIO DE INTELIGENCIA
División I
(Seguridad)

MINISTERIO DE DEFENSA NACIONAL
SERVICIO DE INFORMACION DE DEFENSA
M/F
I A072237-1

Sección -A-
Act. Ant. Nac.
Ficha N.º [illegible]

Nombres y Apellidos: GONZALEZ, Antonio.

Fecha de Nacimiento: [illegible]

Lugar de Nacimiento: (País - Ciudad o Localidad - etc.)

Cred. Civ.: Serie N.º **Ced. Identidad:**

Otros documentos. (Pasaporte - Libreta Enrolam. - etc.)

Domicilio: Lavalleja.- (Ciudad o Localidad) 6a.Sección.- (Calle) (N.º) (Telef.)

Foto

Filiación
- **Edad Aparente** **Color del Cutis**
- **Color del Cabello** **Estatura Aproximada**
- **Complexión** **Aspecto Social**
- **Señas particulares**

[illegible]

Ficha confeccionada en Montevideo, **el** 11 de marzo de 1963.-

072237 F2

ACTIVIDADES

(1) Laborales: Profesión ..... Lugar de trabajo Transporte Colectivo(1)

Cargo ..... Antigüedad Org. Nal. de Omnibus

Otras Actividades .....

.....

(2) Políticas: Ideología comunista. Actuación .....

Antecedentes 3er. suplente del 18 titular a la Junta Dptal.por FIDEL, en el Dpto.de Montevideo, en las elecciones de noviembre de 1962.-

Antecedentes familiares .....

(3) Sociales: Estado Civil ..... Religión ..... Figuración .....

Grado Instrucción ..... Lugares que frecuenta .....

(4) Económicas: Situación ..... Capital aprox. ..... Vehículo marca y N.o

Otros datos .....

Datos Complementarios .....

Apreciación Personal Gral. .....

.....

.....

GONZALEZ — FICHA COMPLEMENTARIA — Antonio.-

Documento		072237 Antecedentes F3
Fecha	Origen	
Año 1962.-		-3er.suplente del 18 titular a la Junta Departamental por el FIDEL, en el Departamento de Montevideo, en las elecciones de noviembre de 1962.-
4-XI-964.-	B-28-D-49.- (1)	-Reside en la 6ta.sección del Departamento de Lavalleja.-
20-XII-965-	B-76-D-146.- (1)	-Figura en una relación de personas a quienes se identifican como elementos Izquierdistas del Departamento de Lavalleja.- Eval: F - 6.
8-VII-1968.-	B.44.- D.8.-	Concurrió a un acto del F.I.de L. en su sede de la Ciudad de Minas ubicada en 18 de Julio esq. de la Llana.-
15.9.82	19193 R.E.18723 EVAL.B-2	-24.8.51 -"Justicia" Obrero de Cutsa, Linea "F", declaraciones en pro de la unidad de los obreros del ómnibus en torno a la bandera de la UGT. -Idem anotación del año 1962. 20.4.76- Candidato de la Lista no. 2, Sector "A" a la Asamblea Representativa, en las elecciones de la Cooperativa de Consumo del Transporte por el período 1975/77.-(C)

FICHA COMPLEMENTARIA 54

Documento		072237 Antecedentes
Fecha	Origen	

Reconfeccionada el 7/6/78

F56

JUNTA DE COMANDANTES EN JEFE

S. I. D.

072237

Dep. I Secc. I

Sub Secc. A/M

Ficha Nro. 1 Confec.

GONZALEZ — Apellidos

Antonio — Nombres

DOCUMENTOS: C/C — Serie — Nro. — C/I. — Nro. — Dpto.

OTROS DOC. — Pasaporte — Lib. Enrol. — etc.

NACIMIENTO: — Fecha — Lugar

DOMICILIO: Lavalleja (6ta.Sección)

Calle — Nro. — Teléf. — Ciudad o Localidad

PROFESION U OCUPACION:

LUGAR: — CARGO:

IDEOLOGIA POLITICA: — CLASIFICACION:

DATOS COMPLEMENTARIOS:

Est. Civil — [redacted] — Hijos

Otros familiares

f 3

Fecha	Documentos	072237 ANTECEDENTES A REGISTRAR
4-XI-64	B-28 D-49	- Reside en la 6ta. Sección del Dpto. de Lavalleja.-
20-XII-66	B-76 D-146	-Figura en una relación de personas a quienes se identifican como elementos izquierdistas del Dpto. de Lavalleja.-Eval. F-6.
8-VII-68	B-44- D-8	-Concurrió a un acto del FIDEL, en su sede de la ciudad de Minas, ubicada en la calle 18 de julio esq. de la Llana.-
Nov.1971	Lista 200 Lavalleja	-Figura en el 3er. lugar,suplente del 14 titular a la Junta Departamental en las elecciones nacionales de 1971. (2)

Fs 4

JUNTA DE COMANDANTES EN JEFE 072237

S. I. D.

Dep. I Secc. I

Sub Secc. A/N

Ficha Nro. _____ Confec. _____

GONZALEZ _____ Antonio _____
Apellidos Nombres

DOCUMENTOS: C/C _____ C/I. _____
Serie Nro. Nro. Dpto.

OTROS DOC. _____
Pasaporte Lib. Enrol. etc.

NACIMIENTO: _____
Fecha Lugar

DOMICILIO: _____
Calle Nro. Teléf. Ciudad o Localidad

PROFESION U OCUPACION: _____

LUGAR: _____ CARGO: _____

IDEOLOGIA POLITICA: _____ CLASIFICACION: _____

DATOS COMPLEMENTARIOS: _____
Est. Civil Cónyuge Hijos

_____
Otros familiares

F8

72237

Fecha	Documentos	ANTECEDENTES A REGISTRAR
Año 1962		- 3er. suplente del 18 titular a la Junta Departamental por el Departamento de Montevideo, en las elecciones de 1962.

NOMBRE GONZALEZ, ANTONIO 0722385 No. 51

FECHA	ORIGEN	ANTECEDENTES
		UNIFICADA CON 215486-2

SERVICIO DE INFORMACION DE DEFENSA

Dep. 1

072239-4 Fs1

Confeccionado el _____

V A R I O S

FOTO

Apellidos GONZALEZ

Nombres Antonio

Fecha de Nacimiento _____

Lugar de Nacimiento _____

Est. Civil _____

Cred Cívica _____ Céd. Identidad _____

Otros Documentos _____

Ocupación _____

Padre _____

Madre _____

Domicilio Río de Janeiro 4320. Ciudad _____

Otros datos _____

Imp. CHIESA Hnos. Ltda. 10.000 - 12 - 73

FICHA COMPLEMENTARIA

Fs 2

DOCUMENTO		072239 ANTECEDENTES
Fecha	Origen	
21.8.74.	Doc. 2096.	-Figura como destinatario del envio de listas para las elecciones de 1971, por parte de la UNION POPULAR, en documentación incautada en el P. Legislativo, el 27 de junio de 1973. (W)

Ficha confeccionada el dia 1º de ~~xxxxxx~~ noviembre de 1972 Fs. 4

MINISTERIO DE DEFENSA NACIONAL
S. I. D.

072240 -5

Dep. 1 Secc. I
Sub-Secc. A/N
Ficha Nro. ..... Confec. .....

[illegible] Antonio.
Apellidos Nombres

DOCUMENTOS: C/C. ..... C/I .....
Serie Nro. Nro. Dpto.

OTROS DOC. .....
Pasaporte Lib. Enrol. etc.

NACIMIENTO: .....
Fecha Lugar

DOMICILIO: .....
Calle Nro. Teléf. Ciudad o Localidad

PROFESION U OCUPACION: .....

LUGAR: ..... CARGO: .....

IDEOLOGIA POLITICA: ..... CLASIFICACION: .....

DATOS COMPLEMENTARIOS: ..... [illegible] .....
Est. Civil Conyuge Hijos

.....
Otros familiares

52

Fecha	Documentos	072240 ANTECEDENTES A REGISTRAR
Nov. 1971	lista 2001 Lavalleja	Figura en el 3er. lugar, Suplente del 14º Titular a la Junta Departamental en las Elecciones Nacionales de 1971. (R)

0/2241-3

[illegible] DE DEFENSA NACIONAL
S. I. D.

Fecha [illegible]

[illegible] Antonio
Apellidos — Nombres

[illegible] C/I. ______ O/I ______
Serie — No. — — Dpto.

[illegible]
Pasaporte — Lib. Enrol. — etc.

[illegible] ______ ______
Fecha — Lugar

[illegible] ______
Calle — No. — Tel. — [illegible]

PROFESION U OCUPACION: [illegible](Salto)

[illegible] ______ CARGO ______

IDEOLOGIA POLITICA ______ CLASIFICACION [illegible]

DATOS COMPLEMENTARIOS ______

Est. Civil [illegible] 3753

Otros Familiares

FECHA	DOCUMENTOS	072241 ANTECEDENTES A REGISTRAR
[illegible].68	Bet.Inf. Nº:7	- Vocal de la Comis. Directiva del Centro de [illegible] de Salto, para el período 1968.-

072242-1

Ofs 1

JUNTA DE COMANDANTES EN JEFE

S. I. D.

DEP. I SECC. I

SUB SECC. A/N

FICHA Nº ..... CONFEC. .....

GONZALEZ — Apellidos

ANTONIO AMANLO — Nombres

DOCUMENTOS: C/C Nº B.D.A. 13.597 tras. B.N.B. 7725 Dpto. C/I. 513.597-1 Serie Nº

OTROS DOC. ..... Pasaporte Li. Enrol etc.

NACIMIENTO: 17.01.1924 Fecha MONTEVIDEO Lugar

DOMICILIO: TORRICELLI No.4851 Apto.1 Calle Nº Teléf. Ciudad o Localidad

PROFESION U OCUPACION: Jubilado de Ind. y Comercio anterior emp. de AMDET y COTSUR.

LUGAR: ..... CARGO: .....

IDEOLOGIA POLITICA: ..... CLASIFICACION: .....

DATOS COMPLEMENTARIOS: CASADO Est. Civil Cónyuge Hijos

MADRE: ANTONIA

Otros familiares

163057

352

072242

FECHA	DOCUMENTOS	ANTECEDENTES A REGISTRAR
19.2.79	D.0274	-Afiliado al PARTIDO COMUNISTA desde el 14.6.59, según material incautado a raíz de la detención de Redney Arismendi el 8.5.74, reafiliado No.33.893 al PARTIDO COMUNISTA desde el 18.9.68, militando en la Agrupación "Reducto, Secc.Transporte", siendo presentado por Raúl A. MUNIZ para su afiliación al P.C., según material incautado por OCOA en Feb/76 "Operación Morgan".-EVALUACION A-1.-
5 .6.76	D.001	
C.H.C.P. Secc.12a.	No. 723/81 MDEO. INGR.	-4.6.82: En la fecha se contestó constancia para ingreso en la Intendencia Municipal de Montevideo, a nombre del causante.-(MV).-
8/10/82 No.396/82 Secc.12a.	C.H.C.P. INGRESO MONTEVIDEO	-13/11/82: En la fecha se contestó dicha constancia a nombre del causante, solicitada para su Ingreso a la I.M.M.-(BC)

Imp. Nacional

072243-9

SERVICIO DE INFORMACION DE DEFENSA
Dep. 1

Confeccionado el 17/VIII/977

V A R I O S

FOTO

Apellidos GONZALEZ TOMAS

Nombres ANTONIO

Fecha de Nacimiento

Lugar de Nacimiento

Est. Civil

Cred. Cívica Céd. Identidad

Otros Documentos

Ocupación

Padre

Madre

Domicilio Ciudad

Otros datos:

~~64433~~

chines Impr. - 4000 - 3/77

FICHA COMPLEMENTARIA

DOCUMENTO		072243 ANTECEDENTES
Fecha	Origen	
20/V/977	Doc.0475 PME	-Figura en una nómina de privados de libertad en el ámbito del Ejército al 6/Agosto/976.Lugar de Reclusión: Unidades dependientes de la D.E.1.-Eval.A-1.- (P)
18.8.76	D.0216	-Detenido por MPS el 3.1.76. Recluído en G.A.1.-(U).

JUNTA DE COMANDANTES EN JEFE VARIOS Fs 1

Dep. I

S. I. D. 072244-7

Ficha Nº ____ Cuadro

GONZALEZ VIDAL — Antonio
Apellidos — Nombres

DOCUMENTOS: C/C _____ C/I. _____
Serie — Nº — Nº — Dpto.

OTROS DOC. _____
Pasaporte — Lib. Enrol. — etc.

NACIMIENTO: _____
Fecha — Lugar

DOMICILIO: _____
Calle — Nº — Teléf. — Ciudad o Localidad

PROFESION U OCUPACION: _____

LUGAR: _____ CARGO: _____

IDEOLOGIA POLITICA: _____ CLASIFICACION: _____

DATOS COMPLEMENTARIOS: _____
Est. Civil — Cónyuge — Hijos

[illegible]

_____
Otros familiares

52

Fecha	Documentos	072244 ANTECEDENTES A REGISTRAR
24.03.81	D.018 P/D/6a6 Nº081/81	- Se tomó conocimiento que en la Coop. de Viviendas "Malvín Norte", donde se está llevando a cabo un acto eleccionario de la misma, se encontraba actuando como Delegado de Mesa por la Lista 1, la persona mencionada quien registra anotaciones como afiliado Nº 11668 al Partido Comunista, no encontrándose autorizado a integrar Comisión alguna.- (JJ)
14.04.81	Doc.286	.-Indica lo mismo que Doc. 018.-(TJ).---

Imp. Nacional 73/79

072245-4

[illegible] DE DEFENSA NACIONAL
S. I. D.

Dep. I
Sub-Secc. G
Ficha N°. Confec.

[illegible] Antonio Maria
Apellidos Nombres

DOCUMENTOS: C/C ..... C/I 584.257
Serie No. No. Dpto.

OTROS DOC.: .....
Pasaporte Lib. Enrol. etc.

NACIMIENTO: Dpto. Tacuarembó el 5/7/933.
Fecha Lugar

DOMICILIO: Carlos de la Vega N°584.
Calle No. Telef Ciudad o Localidad

PROFESION U OCUPACION: Empleado de EGSA desde 7/3/958.

LUGAR: ..... CARGO .....

IDEOLOGIA POLITICA ..... CLASIFICACION Activista

DATOS COMPLEMENTARIOS .....

Est. Civil ~~3763~~ Conyuge Hijos

Otros Familiares

FECHA	DOCUMENTOS	072245 ANTECEDENTES A REGISTRAR
[illegible] 70.	[illegible].I.968	Ocupo la planta industrial junto a otros obreros en [illegible] de 1970.V.

Fecha de confeccionando 7.8.972 072240-2

F. F1

MINISTERIO DE DEFENSA NACIONAL
S. I. D.

Dep. I Secc. I
Sub-Secc. A/N
Ficha Nro. Confec

GONZALEZ LATORRE (Apellido) Antonio María (Nombres)

Alias: "FELIPE" (4)

DOCUMENTOS: C/C. TFD 12240 (5) C/I. 38.188 (1)
Serie Nro. Nro. Dpto.

OTROS DOC. ..... Pasaporte Lib. Enrol. etc.

NACIMIENTO: 28 años (1972) 3.4.44(7)
Fecha Lugar

DOMICILIO: URUGUAY S/N. (tbo) (6) Paso de los Toros-Tacuarembó
Calle Nro. Teléf. Ciudad o Localidad

PROFESION U OCUPACION: Tornero

LUGAR: Agencia FORD CARGO: .....

IDEOLOGIA POLITICA: ..... CLASIFICACION: M.L.N. (Tupamaros)

DATOS COMPLEMENTARIOS: Orient.l Casado (2) Libertad Vasconcellos (3) Oxiria Eduardo (9)
Est. Civil Conyuge Padre

Hijo de: Teótimo y Basilicia(8) Lourdes Gabriel
Otros familiares

F2

Fecha	Documentos	072246 ANTECEDENTES A REGISTRAR
8.6.972	D-1963 P.M. JPM	Fue detenido en el procedimiento realizado en la ciudad de Paso de los Toros (Tacuarembó) junto a 9 sedicioso más. Según en el acta admitieron pertenecer al M.L.N.Tupamaros).(NN)
26/6/972	D.1673	-Indica :(A) e igual que el anterior.-(J).-
Julio 1972	Doc. 2685 JPM. PM	Detenido el día 16/6/72. Fue procesado en el mes de julio de 1972 por los delitos tipificados: "Atentado a la Constitución".- (OO)
4/VIII/72	D.1848	13/5/72.Detenido en virtud de sospecharse que el berretín no es el localizado en el lugar donde trabaja(Agencia Ford) Actualmente se encuentra a disposición del Sr.Juez Militar de Turno confeso. (GG).-
20/6/72	D.1630	-integrante de la Col.27,detenido en Tacuarembó(R.M.3).-(M)
29.8.72	2750	Detenido 15.may.72.Proc. 17.jun.72.Causal Art. 132 Inc 6to. del CPO.Personalidad.Caracter normal.Peligrosida poca.Integración set. 1971 por Nestor Episcopo(a)Joaquín.Motivo simpatía.Grado arrepentido ?.Func.Col 27.Zona Paso de los Toros.Sector servicios.Grupo seguridad e infraestrutura.Tarea reparación de armas y herramientas.Actitud Interrogatorio. Colaboración media Conducta buena.Fac.Reclusión.Seguridad normal.Aislamiento normal.Indica (2) (4).-(DD)
15/6/72 P.P.I.	D.1558 E.M.G.E.	-Indica Doc.1963.(H)/
9/7/73	D. 1502	- Se encuentra detenido en el E.M.R. No.1 Libertad. (GG).- Eval: A - 2
2/6/77	Doc. 0524	Liberado el día 3/V/77 del E.M.R.No. 1.(Libertad) (I)
30.X.76	1370 PME	-Figura en una relación de privados de libertad.Recluido en el E.M.R.1. Procesado.Fecha detenido: 13.5.72.(P).-

FECHA	DOCUMENTOS	ANTECEDENTES A REGISTRAR 072248 F3
[illegible].77.	[illegible].611.-	Figura en una relación de Altas del Bn.Ing.3 al 25.4.77.-Eval.A-1 (MM).-
		Figura en relación de Movimientos de Detenidos al 30.4.77. Situación: Baja.- Fecha: 30.4.77. Causa: Libertad Provisional.- Juez:1ra.I. 1er.T. Fecha de detenido:13.5.72.- Eval.A-1.- (i)
4.1.78	0022	-Figura en una relación de altas del Bn. Ing,3 al 25.JUN.77. Eval.A-1 (MM).-
29.3.77.	0290	Recluso No. 434. Detenido: 13.5.72.- Movimiento:MLN.- Col. 27. Sector: Servicios: Actividades comprobadas: Limpieza de 2 pistola y una escopeta-Reuniones-Llevó en un bote al Dr. Peresmuinde Peralta (Recl.No.537) en oportunidad de asalto al Sr. Baby Andrada-Vinculado a: Néstor Episcopo (Recl.No.1564) y Carlos Cozzani (Recl.1563).- TIPIFICACION: Atentado a la Constitución.-Ingreso al PMIR: 16.11.72.- Baja:6.10.75.- Reingreso;30.12.75.- Juzgado:JMI 3T.- Unidad captora:Bn.Ing.3.-Eval.A-1 (FE).-
16.02.82	D. 5757/ 88	-Figura en una relacion de la Corte Electoral, de ciudadanos inscriptos en el Registro Civico Nacional, que se encuentran comprendidos en el Art. 1, Literal "B" del Acto Institucional No. 4, con prohibicion de ejercer el derecho de voto. (Procesados por delitos de "Lesa Nacion").EVALUACION A-1(VL) Indica (5) ( )
16.02.82	D.6004/81/ 27	-Se encuentra comprendido en el Art.1o. literal b) del Acto Institucional No.4,por haber sido procesado el 16/6/72 por los delitos previstos en. C.P.M. 7 C.P.O. 132 2nc. 6, 150, 137, 54 EVALUACION A-1 (LA)

FECHA	DOCUMENTOS	072246 ANTECEDENTES A REGISTRAR
17.5.83	24862/83	-8.3.83-Figura en una relación de libertades vigiladas categoría A , B y C, procedente de la P.M.E..Otorgadas por la Justicia Militar. Detenido el 13.5.72, liberado el 13.5.72, liberado el 30.4.77.-Eval A-1 (V) (Indica 6)
17.5.83	24766/83	-3.3.83-Figura en una relación de reclusos que poseen acta de interrogatorio en la misma menciona a:Carlos Cozzani, Nestor Episcopo.-Eval A-1 (V)
17.5.83	18378/82	-2.9.82-Ficha del E.M.R.1 establece: Detenido el 15.5.72. Libertad provisional 3.5.77,procesado por el Art.132 Inc. 6to.Pertenece al M.L.N. Col.27 Zona Paso de los Toros. Sector Servicios.-Eval B-2 (V)
17.5.83	24739/83 Pag.27	03.03.83- Indica Idem al Doc. 24862/83. Unidad de control: Gpo. A 3. EVAL A-1 (B).-
24.3.84	8401107/ 2815;2817	-1977:Aporta información ya registrada en la ficha agregado:Ingresó al EMR 1 el 16.11.72 y su conducta en el penal mereció las siguientes sanciones:en el año 1973 ,1 día de arresto. Recluso Nº 434.Eval A-1 (BR).-

JUNTA DE COMANDANTES EN JEFE

S. I. D.

V

072247-0

Dep. I Secc. I

Sub Secc. [illegible]

Ficha Nº ______ Código 2[illegible]82

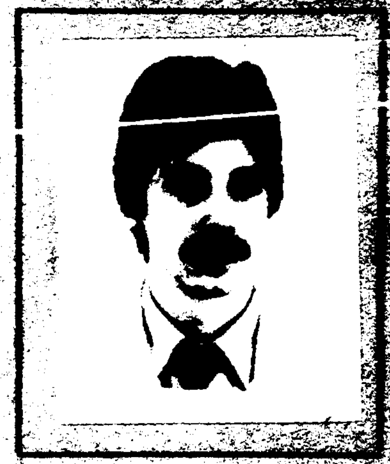

GONZALES MEDERO (Apellidos) ..... Antonio Edgardo (Nombres)

DOCUMENTOS: C/C BAB (Serie) 43610 (1) (Nº) C/I. 27.941 (Nº) (Tacuarembó) (Dpto.)

OTROS DOC. .... (Pasaporte) .... (Lib. Enrol.) .... (etc.)

NACIMIENTO: 26 años en 1980 , 30.11.53 (2) (Fecha) Uruguay (Lugar)

DOMICILIO: J.Spickerman (Calle) 2142 Apto.1 (Nº) Porongos 2768 (3) Te. (Teléf.) 209183 (4) (Ciudad o Localidad)

PROFESION U OCUPACION: Odóntologo

LUGAR: Fac.de Odontología (5) CARGO: Asistente de la Clínica de Ortopedia Dento-Maxilofacial 1º (6)

IDEOLOGIA POLITICA: .... CLASIFICACION: ....

DATOS COMPLEMENTARIOS: Soltero , Casado (7) (Est. Civil) .... (Cónyuge) .... (Hijos)

.... (Otros familiares) [illegible]

Fecha	Documentos	072247 ANTECEDENTES A REGISTRAR F2
17.5.80 PD 135/80	1832	-14.5.80.-En el día de ayer,personal de la Brigada de Narcóticos,realizó en allanamiento en su domicilio,en busca de estupefacientes,con la respectiva Orden de Allanamiento expedida por la Justicia Letrada de Instrucción de 5to.Turno,llevándose a cabo en presencia del causante,dando resultados negativos.Eval:A-1.(TT).-
13.9.82	D.19821	-SE.PLA.CO.DI. solicitó por Nota Nº2297/82/D, aval para Beca (Rep.Federal de Alemania) SE APRUEBA por Memo.(A) Nº 2457/82 de fecha 24/SET/982. Indica (1) al (7) .- (SM).-

07224 R-8

JUNTA DE COMANDANTES EN JEFE

S. I. D.

Dep. I Secc. I

Sub Secc. A/B

Ficha Nº ____ Contac. [illegible]

GONZALEZ PUGLIA, — Antonio Emilio.-

Apellidos — Nombres

DOCUMENTOS: C/C _____ C/I. 1.297.657.-(Extrav).-

Serie — Nº — Nº — Dpto.

OTROS DOC. _____

Pasaporte — Lib. Enrol. — etc.

NACIMIENTO: _____

Fecha — Lugar

DOMICILIO: 1979: A la fecha radicado en Buenos Aires.-

Calle — Nº — Teléf. — Ciudad o Localidad

PROFESION U OCUPACION: Chapista.-

LUGAR: _____ CARGO: _____

IDEOLOGIA POLITICA: _____ CLASIFICACION: _____

DATOS COMPLEMENTARIOS: Soltero. 34 años de edad.-

Cónyuge — Est. Civil — Hijos

109243

Otros familiares

F2

Fecha	Documentos	072249 ANTECEDENTES A REGISTRAR
4.7.79.-	D.0451.	7.4.79.- Fue detenido en la fecha, al arribar al Puerto de Montevideo, procedente de Buenos Aires, en el Vapor de la Carrera, fue detenido conjuntamente con Luis [illegible], por haber extraviado en la ciudad mencionada anteriormente su documento de identidad.- Interrogado, recupéro su libertad.-(MM).- NOTA: La D.N.I.I., registra a una persona del mismo del cual concuerda con la persona afiliada al P.C., no se tiene la certeza que se trate de la misma persona.-).-(MM)

Impr. Nacional [illegible]

[illegible] DE INFORMACION
DE DEFENSA
Dep. I

072249-6

Act. [illegible]
Ficha Nº .....

Nombres y Apellidos: GONZALES
Antonio Martiniano

Fecha de Nacimiento: .....

Lugar de Nacimiento: .....
(País - Ciudad o Localidad - etc.)

Cred. Civ.: Serie ..... Nº ..... Ced. Identidad: .....

Otros documentos: .....
(Pasaporte — Libreta Enrolam. — etc.)

FOTO

Domicilio: Minas , Barrio Olímpico
(Ciudad o Localidad) (Calle) Nº Telef.

Filiación

Edad aparente ..... Color del Cutis .....

Color del Cabello ..... Estatura Aproximada .....

Complexión ..... Aspecto Social .....

Señas particulares .....

Ficha confeccionada en Montevideo el ~~109242~~ 27 de abril de 1960

Núm. I

072249

42

ACTIVIDADES

(1) **Laborales:** Profesión ..... Lugar de trabajo .....

Cargo ..... Antigüedad .....

Otras Actividades .....

.....

(2) **Políticas:** Ideología (1) comunista Actuación .....

Antecedentes .....

Antecedentes familiares .....

(3) **Sociales:** Estado Civil ..... Religión ..... **Figuración** .....

Grado Instrucción ..... Lugares que frecuenta .....

(4) **Económicas:** Situación ..... Capital aprox. ..... Vehículo .....
marca y Nº

Otros datos .....

Datos Complementarios .....

Apreciación Personal Gral. .....

.....

.....

F3

GENERALES — FICHA COMPLEMENTARIA — Antonio Martínez

Documento		072249 ANTECEDENTES
Fecha	Origen	
27-IV-960 10- 1-61	Rm. I. 11 Of.3/61 del Rm. 1. 11	Catalogado como simpatizante comunista. Indica -(1)
3-XI-66	B44-D8	Formaba parte del público en el acto efectuado del PIdeb en Minas, Lavalleja.

012250-4

F1

JUNTA DE COMANDANTES EN JEFE

S. I. D.

Dep. I Secc. I

Sub Secc. A/M

Ficha Nro. ____ Confec. 10-6-70

GONZALEZ MACIEL — Apellidos

Aquiles — Nombres

DOCUMENTOS: C/C L.A.A. 2892 — Serie Nro. — C/I. ____ Nro. Dpto.

OTROS DOC. ____ Pasaporte Lib. Enrol. etc.

NACIMIENTO: 45 años (en 1970) — Fecha Lugar

DOMICILIO: Colón-Rivera y Lavalleja-P. Bentos — Calle Nro. Teléf. — Rio Negro — Ciudad o Localidad

PROFESION U OCUPACION: Jornalero

LUGAR: ANGLO-Sub-Productos — CARGO: ____

IDEOLOGIA POLITICA: ____ CLASIFICACION: ____

DATOS COMPLEMENTARIOS: ____ Est. Civil Cónyuge Hijos

~~10924~~

Otros familiares

F2

Fecha	Documentos	072250 ANTECEDENTES A REGISTRAR
4-6-76	Doc.0774	Afiliado al Partido Comunista con el Nº 49104, fecha de ingreso 30-9-70. Presentado por Walter Ergui. secc. Anglo Eval:B-1 (V)

072251-2

E F1

Dcp. 1 Sec. 1

Ficha Nº Confec. 13/1/75

MINISTERIO DE DEFENSA NACIONAL
S. I. D.

GONZALEZ NASCENTE — Apellidos

Arací — Nombres

DOCUMENTOS: C/C. ____ Serie ____ Nro. C/I ____ Nro. ____ Dpto.

OTROS DOC. ____ Pasaporte ____ Lib. Enrol. ____ etc.

NACIMIENTO: ____ Fecha Río Branco (Cerro Largo) Lugar

DOMICILIO: ____ Calle ____ Nro. Barrio Magallanes. Teléf.

PROFESION U OCUPACION: ____

LUGAR: ____ CARGO: ____

IDEOLOGIA POLITICA: ____ CLASIFICACION: M.L.N.(T)(1) ~~1/3511~~

DATOS COMPLEMENTARIOS: ____ Est. Civil ____ Cónyuge ____ Hijos

Estatura 1.58 mts.,complexión delgada,cutis negro,ojos marrones oscuros.
Otros familiares

Arací GONZALEZ
NASCENTE
Req. Nº 610.-

F2

Fecha	Documentos	072251 ANTECEDENTES A REGISTRAR
28/12/72.	Doc.4356.	Se requiere su captura por sabérsele vinculado a la organisación extremista autodenominada M.L.N.(Tupamaros.).Requerida No.610.(bb).
26/4/83	25365/1405	-1971/1978. En información referente al "M.L.N.", obtenida por el Dpto.III/S.I.D., en éste período, se establece: Indica Idem Doc.4356/72. EVAL. A-2 (TL). Aporta (1).-
25/1/99	11941 / 82 PAG. 23 2	- POSEE ANTECEDENTES EN EL CO.NAL.- EVAL - A - 1.C(0) INDICA ( ) ( ) ( )

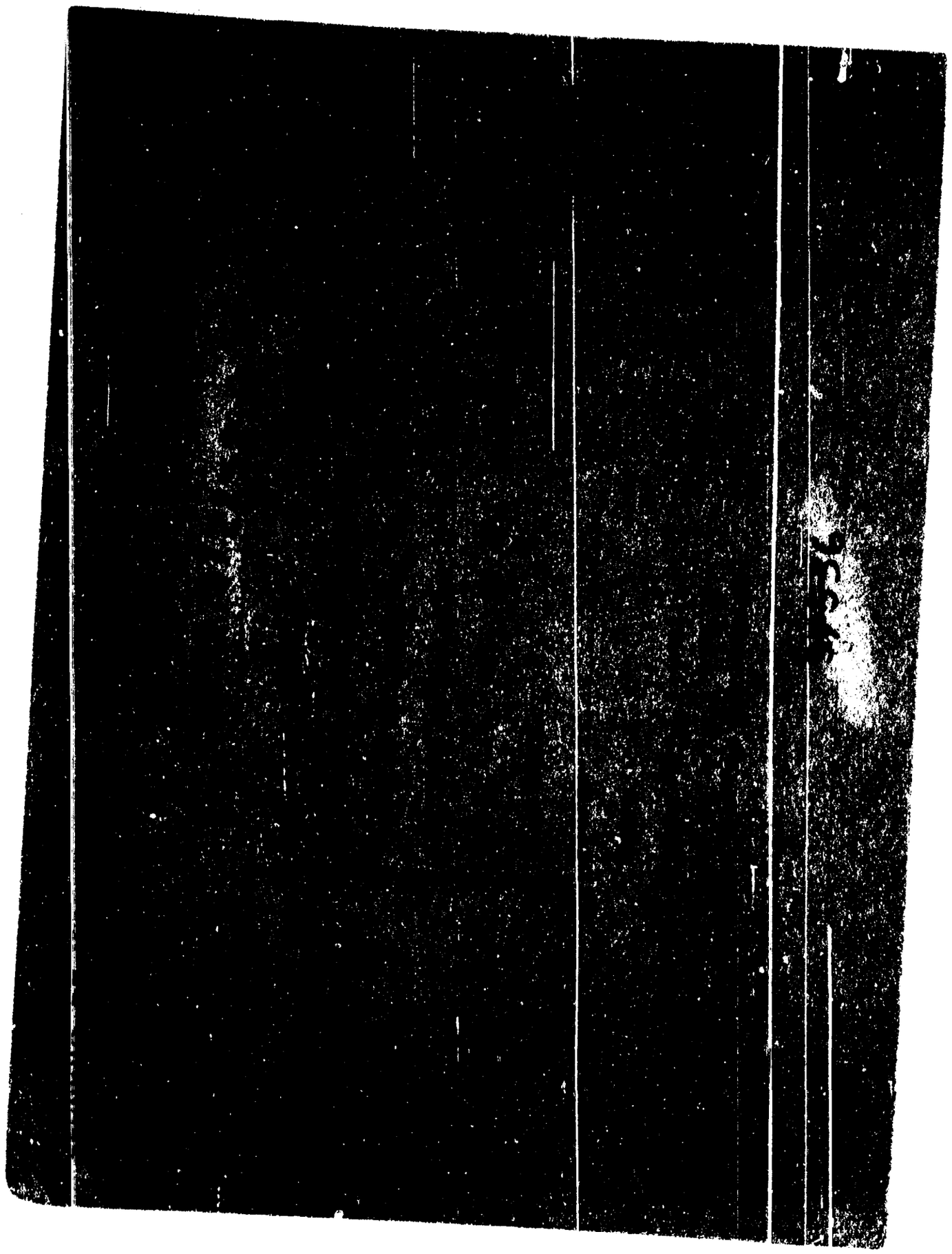

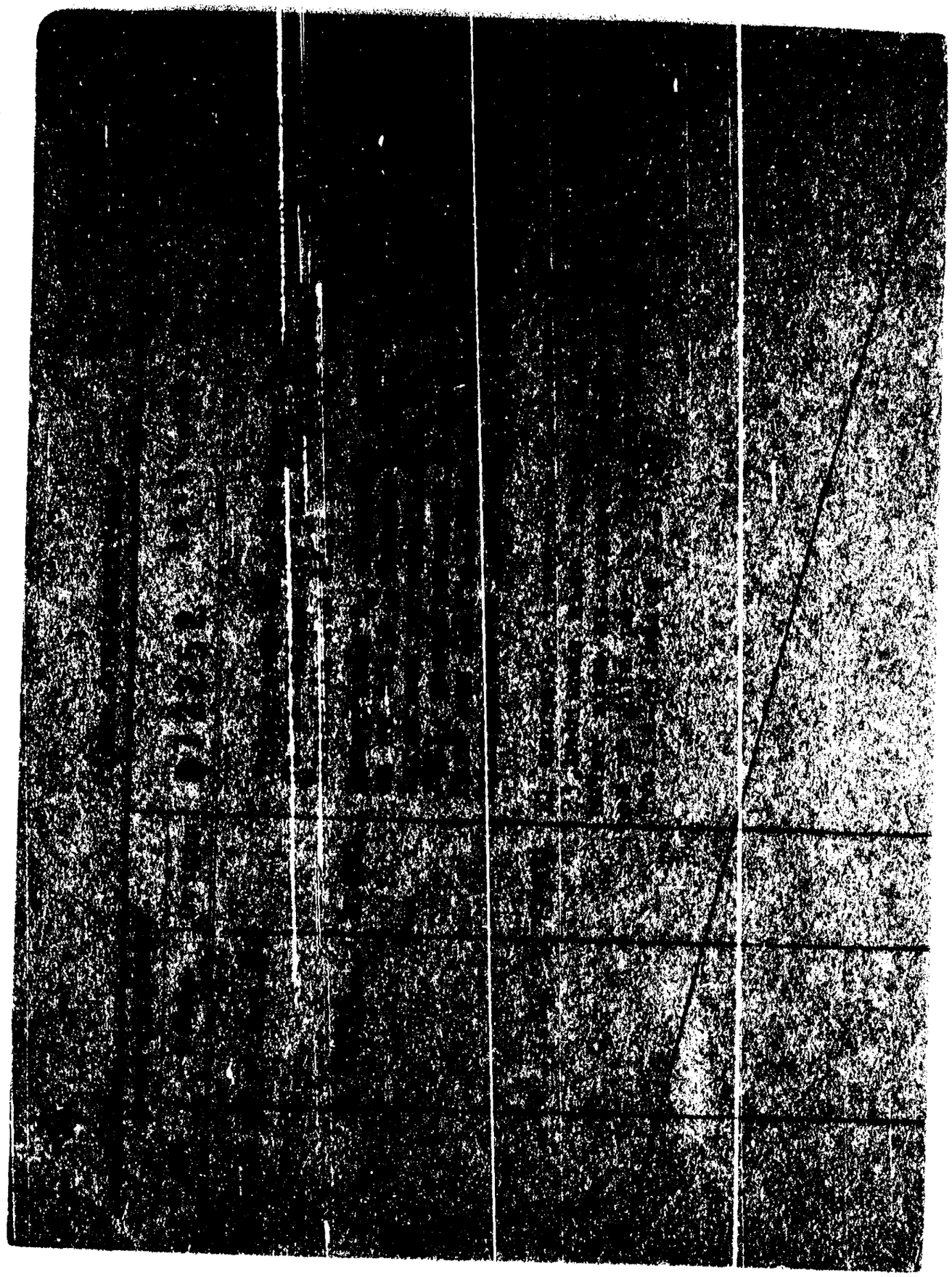

[illegible] DE INTELIGENCIA

[illegible])

([illegible])

Nombres y Apellidos: GONZALEZ Arocio

Fecha y Lugar Nac.:

Doc. Civ.: Serie ____ N.° ____ Ced. Identidad:

Otros Documentos:
(Pasaporte - Libreta Enrolam. - etc.)

Domicilio:
(Ciudad o Localidad) (Calle) (N.o) (Telef.)

Profesión: Funcionario Municipal

Cargo y Lugar:

Ideol. Política: Actuación: [illegible]

Datos Complementarios:

Apreciación General:

Ficha confeccionada MONTEVIDEO 23 de julio de 1963.

FICHA COMPLEMENTARIA

Documento 072252 Antecedentes

Fecha	Origen	
[illegible]	"EPOCA"	Miembro de la Comisión Directiva de [illegible]
[illegible]	[illegible] Pág.No.27.-	En una audición radial por [illegible] habló, atacando a la Policía y [illegible] tegro de los despedidos.-
[illegible]	77/36	Integrante de la Delegación de [illegible] al congreso de la Unidad Sindical [illegible] na en la que actuó como Delegado [illegible] congreso se realizó en el mes de [illegible] la ciudad de Brasilia.-
[illegible]	El Pop.	-Dirigente de ADEOM para el período [illegible]
[illegible]	"El comunismo en el Uruguay" pag.164	-Dirigente de ADEOM.-
28/8/82	18.179 (R.E. 18.112)	- Desempeña el Cargo de Secretario de Prensa [illegible] dio de la ADEOM, por el período 1953/[illegible].- - En el mes de junio de 1953 se establece que [illegible] redactor responsable del periódico "EL [illegible] órgano oficial de la ADEOM.- - Integrante de la Directiva de la Confederación Sindical del Uruguay por el período 1953/55.-

...///

FECHA	DOCUMENTOS	60[illegible] ANTECEDENTES A REGISTRAR Arecio Hedoido
11/...		- Secretario de propaganda de la Asociación de Empleados y Obreros Municipales por el período 1958/59. Secretario de Acta de la misma gremial por el período 1959/60.- - Secretario de Cultura de ADEOM por el período 1960/61.- - Pro-Secretario de la mesa de la 2da. Conferencia Latinoamericana Pro-Amnistía para los presos y exilados políticos de España y Portugal efectuada en Enero de 1961.- - En abril de 1963, dirigente de ADEOM por la Lista No.12.- - Secretario de Cultura de ADEOM por el período 1963/64.- - "EL POPULAR" del 25/1/64, integrante de la delegación uruguaya que se encuentra en Belo Horizonte (Brasil) con motivo del Congreso Sindical Latinoamericano de Unidad.- - "EL POPULAR", del 06/3/64, hizo uso de la palabra en un acto de la Esplanada Municipal organizado por ADEOM impugnando el presupuesto elaborado por el Consejo.- - Fue electo para integrar el Consejo directivo de ADEOM en las elecciones realizadas el día 04/4/68. EVALUACION: B-2. Indica (3) al (5).- (MB) (RJ).-

FECHA	DOCUMENTOS	072252 ANTECEDENTES A REGISTRAR 76
26.8.82	16112	Figura en el 23 lugar de la lista ABF del Partido Colorado Agrupación AL FUTURO CON PACHECO Dpto. de MONTEVIDEO como candidato para integrar los Deliberantes Departamentales y Convenciones Nacionales en las Elecciones internas de los PP.PP. del 28 de Noviembre de 1982. (MB) (23) INDICA(6) AL (12).-
		Por Oficio Nº. 649/82 el S.I.D. comunica a la Corte Electoral que de acuerdo a las disposiciones en vigencia, el causante se halla inhabilitado para integrar la mencionada lista.- La causa que motivó su inhabilitación fué: "CUSTODIA PERSONAL DEL GRAL. SEREGNI.- (MB)(23)
04.11.82	D.21921	01.11.82 - Presenta recurso de apelación ante la Junta Electoral de Montevideo, al haber sido inhabilitado como 23 Candidato de la lista A.B.F. del Dpto. de Montevideo del Partido Colorado.-(NN)
		01.11.82 - La Junta Electoral de Montevideo eleva a la Corte Electoral el recurso interpuesto por el causante.-(NN)
		03.11.82 - La Corte Electoral remite al S.I.D. el trámite mencionado.-(NN)
		05.11.82 - Por Exp.Nº.612/D-I/82 se comunica al Sr.Pte. de la Corte Electoral, que se ratifica lo informado por este Servicio según Of.649/D-I/82, con relación a la inhabilitación del causante para integrar la lista de referencia.- (NN)

072253-8

MINISTERIO DE DEFENSA NACIONAL

S. I. D. Ficha confeccionada el 5/10/72

Dep. I Secc. I

Sub-Secc. A/N

Ficha Nro. ..... Confec. .....

GONZALEZ ..... Ariel

Apellidos Nombres

DOCUMENTOS: C/C. ..... C/I. .....

Serie Nro. Nro. Dpto.

OTROS DOC. .....

Pasaporte Lib. Enrol. etc.

NACIMIENTO: .....

Fecha Lugar

DOMICILIO: .....

Calle Nro. Teléf. Ciudad o Localidad

PROFESION U OCUPACION: .....

LUGAR: ..... CARGO: .....

IDEOLOGIA POLITICA: Izquierdista CLASIFICACION: M.R.O.

DATOS COMPLEMENTARIOS: .....

Est. Civil Hijos

Otros familiares

42

072253

Fecha	Documentos	ANTECEDENTES A REGISTRAR
1971.	Lista 1811 ARTIGAS FLORIDA, RIO NEGRO.-	-Candidato en el 25 lugar a la Cámara de Senadores por el sub-lema "Patria Grande",del M.R.O. para las elecciones 1971. "pp".-
		17.7.78-Se contestó por MEMO(A)Nro. 2307/78 para el Ministerio de Justicia.-qq-.
24.8.81	- - - - -	Memo. (A) Nº 1549/81 a la Of.Comunicaciones de la Presidencia de la República.-(PP).-

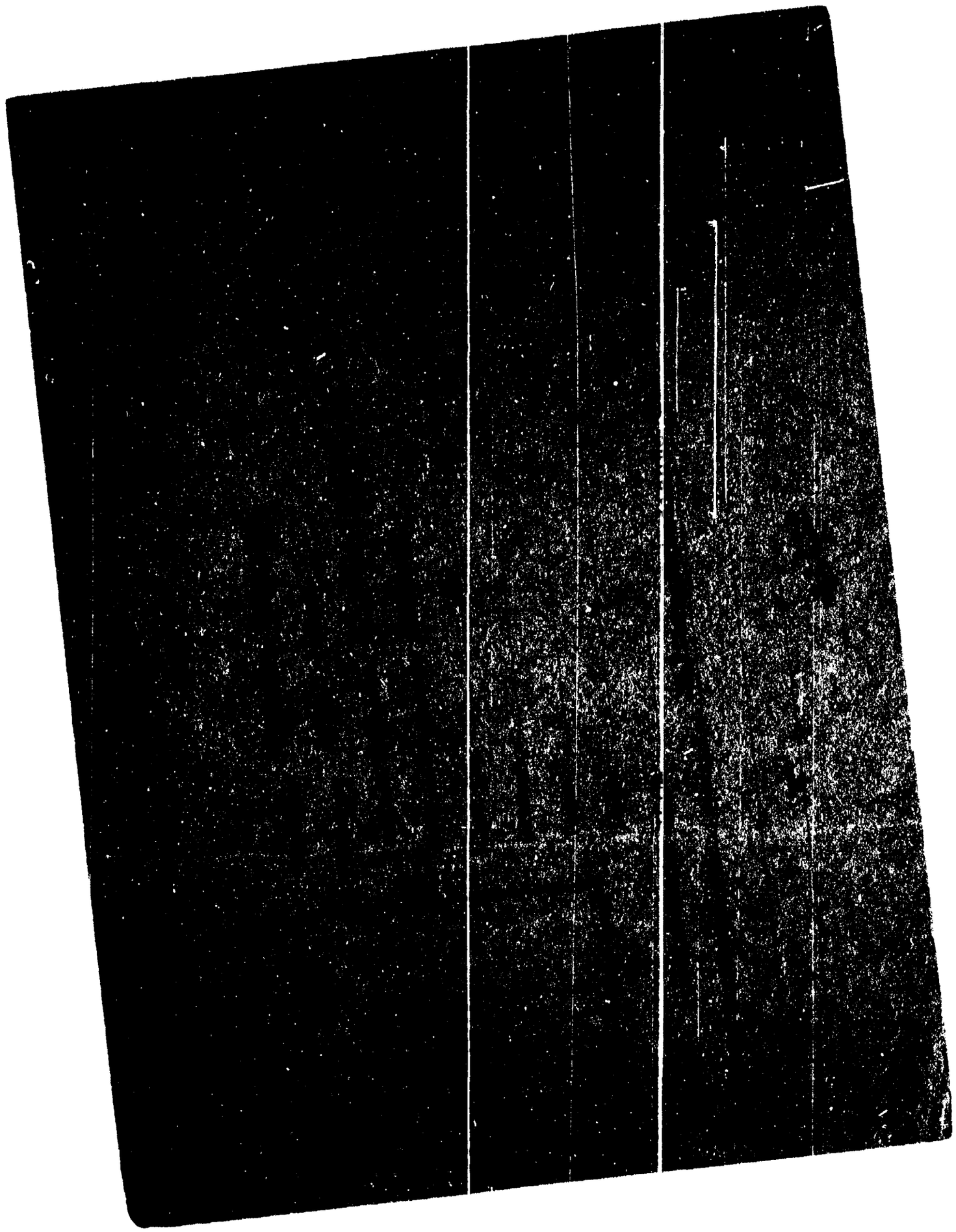

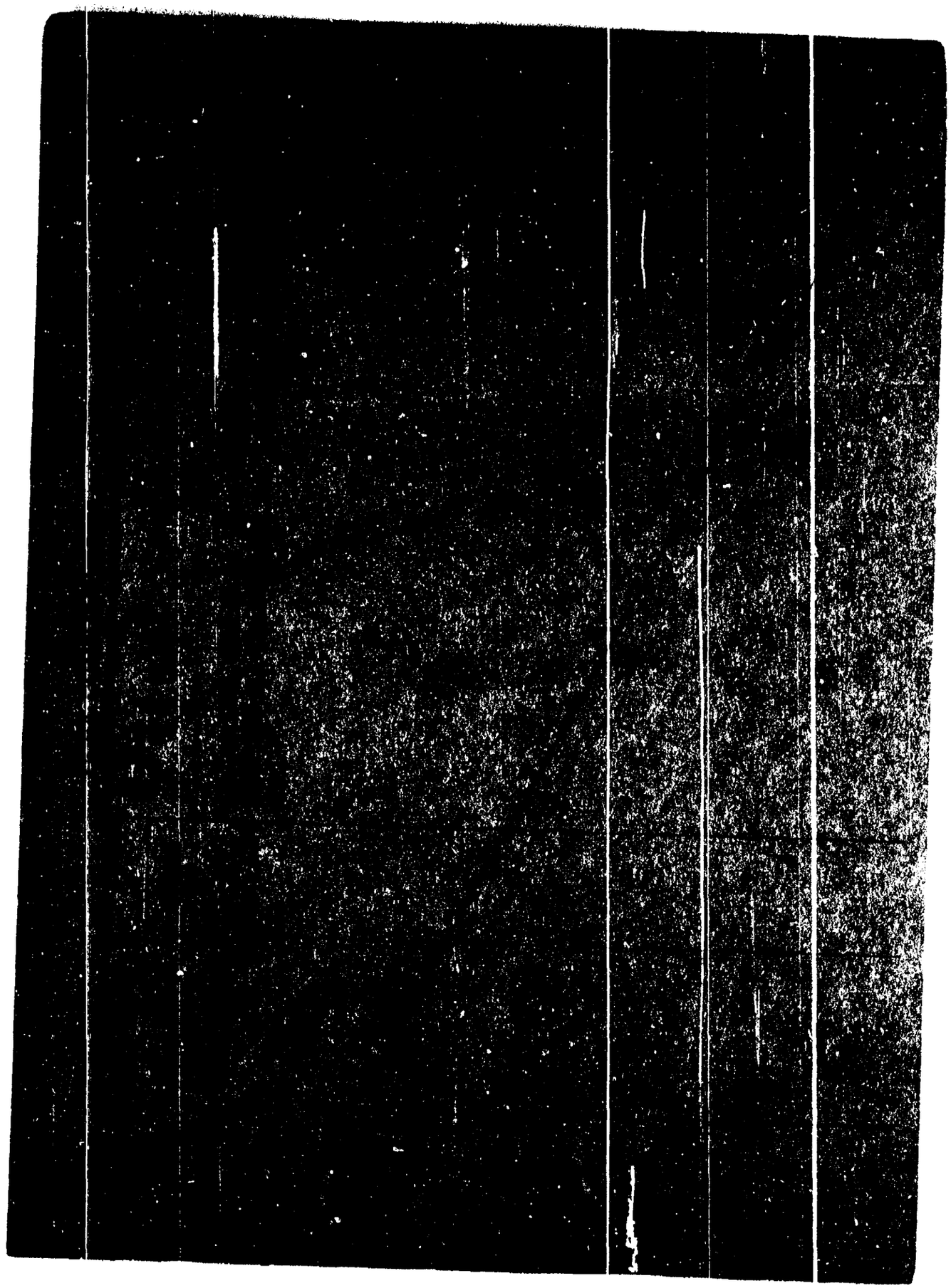

NOMBRE GONZALEZ, AUGUSTO 072255-3 FALLECIDO
No.

FECHA	ORIGEN	ANTECEDENTES

072256/1

F1.

JUNTA DE COMANDANTES EN JEFE

S. I. D.

Dep. I Sec. I

Sub Secc. A/M

Ficha Nro. ____ Confec. 30.3.79

GONZALEZ — Aristarco Yamandú

Apellidos — Nombres

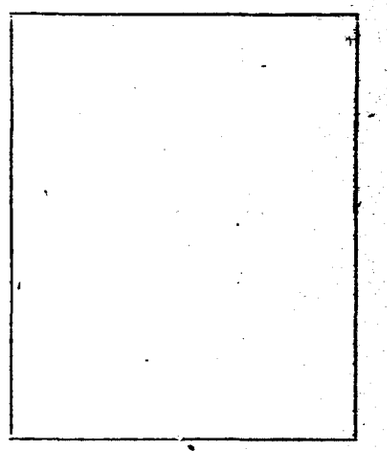

DOCUMENTOS: C/C B.C.B. 25199 C/I. _____

Serie Nro. Nro. Dpto.

OTROS DOC. _____

Pasaporte Lib. Enrol. etc.

NACIMIENTO: _____

Fecha Lugar

DOMICILIO: _____

Calle Nro. Teléf. Ciudad o Localidad

PROFESION U OCUPACION: _____

LUGAR: _____ CARGO: _____

IDEOLOGIA POLITICA: _____ CLASIFICACION: _____

DATOS COMPLEMENTARIOS: _____

Est. Civil Cónyuge Hijos

~~10.9246~~

Otros familiares

Fecha	Documentos	072256 ANTECEDENTES A REGISTRAR
7.11.78	D.1513	-- Delegado de Mesa por las listas 1001 , en las elecciones nacionales del año 1971 por el Departamento de Montevideo .- Circuito N° 1163 - 1223 (Inf. Corte Electoral).- (Pág. N° 0282) (Y)

Fl 365

ACIO DE INTELIGENCIA

Div. I (Seguridad)

Sección .....

MINISTERIO DE DEFENSA NACIONAL
SERVICIO DE INTELIGENCIA DEFENSA
F.V. 072257-9

Ficha N.º ..... confeccionada el 21/IV/965. M/F

Foto

Apellidos GONZALEZ

Nombres Arístidas

Fecha de Nacimiento: Año 1916

Lugar de Nacimiento: Uruguay

Cred. Civ.: ..... Ced. Identidad: .....

Prontuario: ..... F. Censal: .....

Padre: .....

Madre: .....

Domicilio: ..... **Ciudad:** .....

Otros datos (Documentos y señas personales) .....

.....

~~644~~ 7

F2

FICHA COMPLEMENTARIA

Documento			072257 Antecedentes
N.º	Fecha	Origen	
B-63-(2) D-1.	22/II/965.	Dto. Bella Unión.	-De nacionalidad Oriental.- Integrante de la Marcha de los Trabajadores de "Unión de Trabajadores Azucareros de Artigas" (U.T.A.A.). Segunda Marcha de Cañeros de Artigas.
42-1	16/I/68		-Afiliado a UTAA .-

072258-7

71

JUNTA DE COMANDANTES EN JEFE

S. I. D.

Dep. I Sec. I

Sub Secc. A/M

Ficha No. ..... Carifas 25.5.83

C y G

GONZALEZ ..... Armando .....

Apellidos Nombres

DOCUMENTOS: C/C. ..... C/I. .....

Serie No. No. Dpto.

OTROS DOC. .....

Pasaporte Lib. Enrol. etc.

NACIMIENTO: .....

Fecha Lugar

DOMICILIO: .....

Calle No. Teléf. Ciudad o Localidad

PROFESIÓN U OCUPACIÓN: .....

LUGAR: ..... CARGO: .....

IDEOLOGÍA POLÍTICA: ..... CLASIFICACIÓN: .....

DATOS COMPLEMENTARIOS .....

Est. Civil Cónyuge Hijos

.....

Otros familiares

101112

FECHA	DOCUMENTOS	072258 ANTECEDENTES A [illegible]
25.5.83.	26703/3	20/3/83: Suplente de la [illegible] Unión Colorada [illegible] [illegible] Eval.A-1.-(FE)
[illegible]	[illegible]/25	Integra en calidad de [illegible] Departamental del [illegible] por el Departamento de [illegible]

VARIOS

17/XI/82

JUNTA DE COMANDANTES EN JEFE 072259-5

S. L. D.

GONZALEZ — Armando

Apellidos — Nombres

DOCUMENTOS: C/C. JAC 2350 — C/I. 690.693-9

Sexo — Nº — Nº — Dpto.

OTROS DOC.

Pasaporte — Lib. Enrol. — etc.

NACIMIENTO: 08/IV/910 — Salta

Fecha — Lugar

DOMICILIO: Unión Nº 468 — Salta

Calle — Nº — Tiene — Ciudad o localidad

PROFESION U OCUPACION: Sdo. 1a. (R)

LUGAR: — CARGO:

IDEOLOGIA POLITICA: — CLASIFICACION:

DATOS COMPLEMENTARIOS: Casado

Est. Civil — Cónyuge — Hijos

Otros familiares

182603

Fecha	Documentos	072259 ANTECEDENTES A REGISTRAR
06/IX/82	18580	Figura en el 58 lugar de la lista JAF del Partido [illegible] Agrupación "La Unión Nos Hará Fuertes" Dpto. de [illegible] como candidato para integrar los Deliberantes [illegible] tales y Convenciones Nacionales en las Elecciones [illegible] de los PP.PP. del 28 de Noviembre de 1982. [illegible]
[illegible]/IX/82	—	Por Oficio Nº. 901 /82 el S.I.D. comunica a la Corte [illegible] que de acuerdo a las disposiciones vigentes, no [illegible] ciones para que el causante integre la lista [illegible] ia. (E).
08/IX/82	—	Se hizo Nota Nº 679/D-I/82 al M.D.N. [illegible] causa de su pase a retiro. (E).-
17/IX/82	18378	Según Oficio Nº 213 de fecha 14/IX/82 [illegible] que el causante pasó a retiro "[illegible] 10/I/974. (E).-

072260-3

JUNTA DE COMANDANTES EN JEFE

S. I. D.

Dep. I

Sub-Secc. A/D

Ficha No. ..... Cuadro .....

[illegible]

GONZALEZ ..... Armando .....
Apellidos Nombres

DOCUMENTOS: C/C. ..... C/I. .....
Serie No. No. Dpto.

OTROS DOC. .....
Pasaporte Lib. Enrol. etc.

NACIMIENTO: .....
Fecha Lugar

DOMICILIO: .....
Calle No. Teléf. Ciudad o Localidad

PROFESIÓN U OCUPACIÓN: .....

LUGAR: ..... CARGO: .....

IDEOLOGÍA POLÍTICA: ..... CLASIFICACIÓN: "P.O."

DATOS COMPLEMENTARIOS .....
Est. Civil Cónyuge Hijos

.....
~~19300~~ Otros familiares

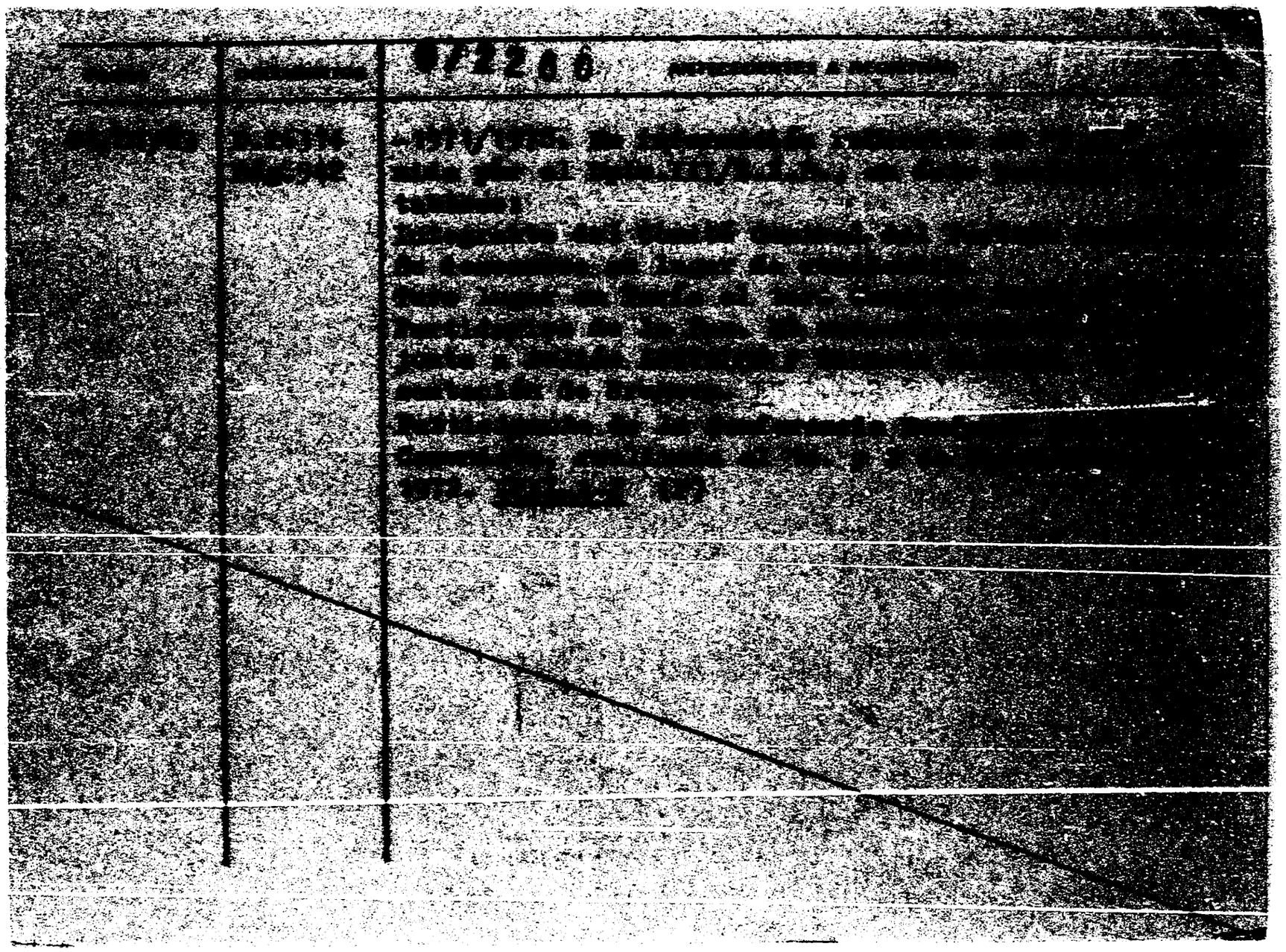

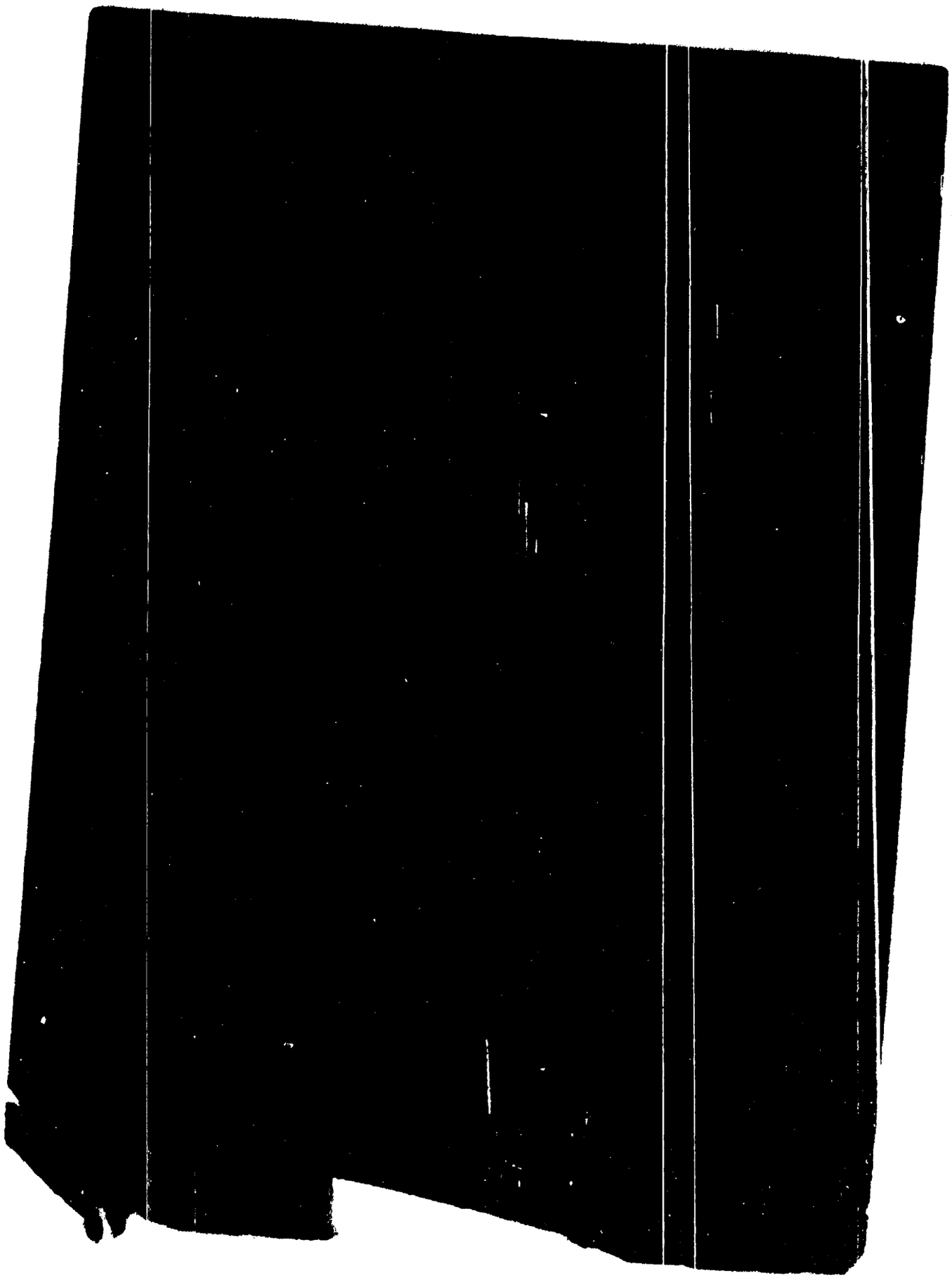

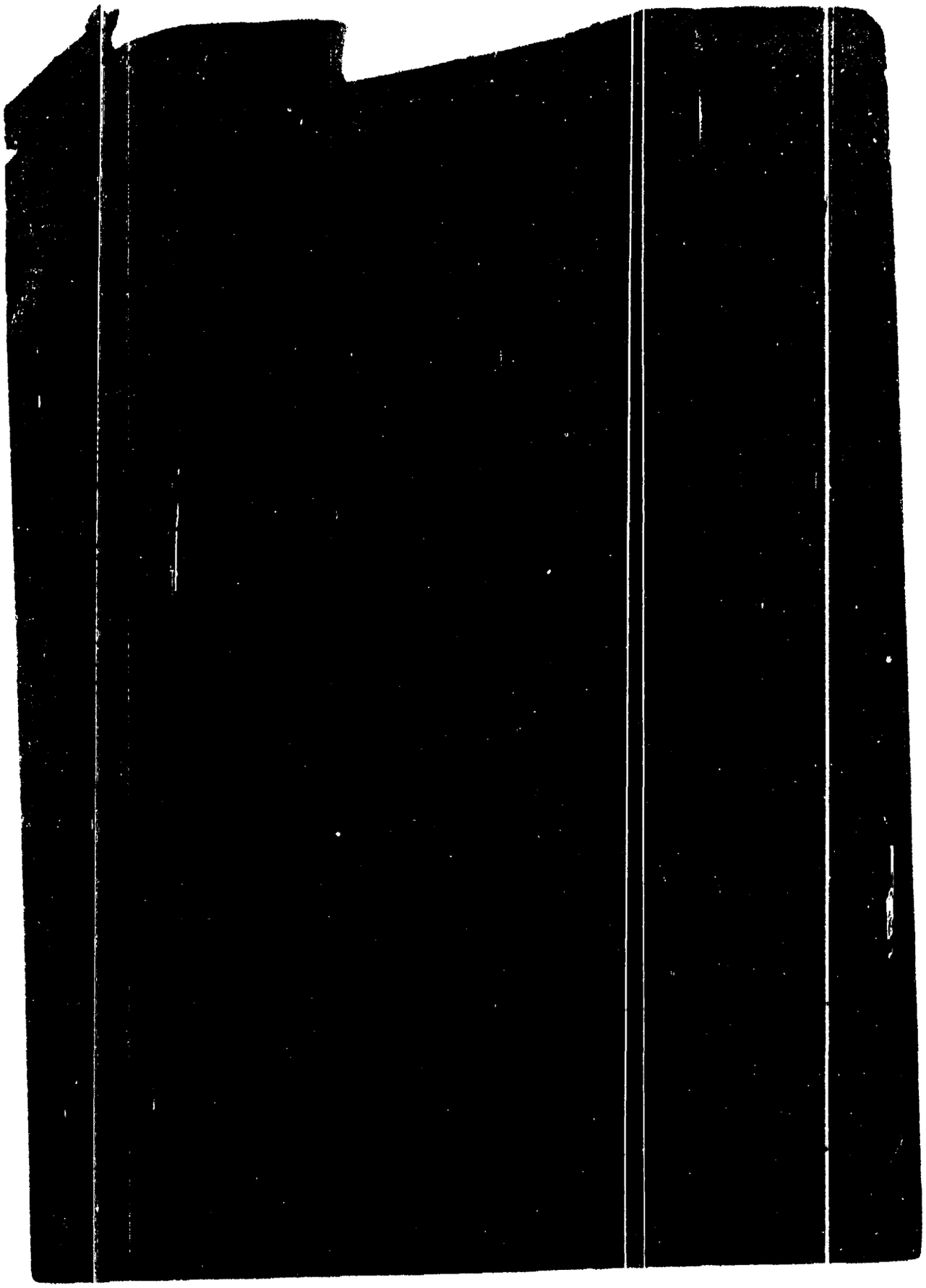

MINISTERIO DE DEFENSA NACIONAL
S. I. D.

072261

Dep. I Sub - Secc. G
Ficha Nro. ____ Confec. 26/4

GONZALEZ — Apellidos
ARMANDO — Nombres

DOCUMENTOS: C/C. BRA 6625 (Serie / Nro.) C/L ____ (Nro. / Dpto.)

OTROS DOC. ____ (Pasaporte / Lib. Enrol. / etc.)

NACIMIENTO: ____ (Fecha / Lugar)

DOMICILIO: Trebol 1690 apto.2 (Calle / Nro. / Teléf. / Ciudad o Localidad)

PROFESION U OCUPACION: empleado

LUGAR: Estación Reducto-AMDET CARGO: ____

IDEOLOGIA POLITICA: comunista CLASIFICACION: suma peligrosidad-activista.

DATOS COMPLEMENTARIOS: ____ (Est. Civil / [redacted] Cónyuge / Hijos)

____ Otros familiares

F4

072261

Fecha	Documentos	ANTECEDENTES A REGISTRAR
2/4/73	562	Integrante de las fuerzas de choque del Partido Comun[illegible] ta y agitador de primera línea,revoltoso de ANDET.([illegible] Evaluación F-3 (BB).-
		28/6/78 - Se remitieron datos identificatorios por Me[illegible] (A) No. 685 (Corte Electoral).- (U)

[illegible] IGENCIA
División I
(Seguridad)

MINISTERIO DE DEFENSA NACIONAL
SERVICIO DE INFORMACION DE DEFENSA
M/F

I.A.C. 072262-9

Sección A

Nombres y Apellidos: GONZALEZ, Armando Germinal, (Alias) "Gonzalito" / FERRANDO (3)

Fecha de Nacimiento: 6-III-1912

Lugar de Nacimiento: Montevideo, Uruguay.
(País - Ciudad o Localidad - etc.)

Cred. Civ.: Serie ..... N.º ..... Ced. Identidad: .....

Otros documentos: .....
(Pasaporte - Libreta Enrolam. - etc.)

Domicilio: Concepción del Uruguay No. 1567.- Malvín-Mont.
(Ciudad o Localidad) (Calle) (N.º)

Filiación:
- Edad Aparente ..... Color del
- Color del Cabello ..... Estatura Aproximada
- Complexión ..... Aspecto Social
- Señas particulares ~~109703~~

Ficha confeccionada en Montevideo, el 6 de marzo de 1963.-

072262

(1) Laborales: Profesión (1).- Lugar de trabaj

Cargo Antigüedad

Otras Actividades

s: Ideología Comunista.- Actuación

ntes 2do.suplente del 2do. titular al Consejo Nal.de Gob
por FIDEL, en las elecciones de noviembre de 1962.-

ntes familiares

s: Estado Civil (2)Casado Religión Figuración

strucción Lugares que frecuenta

cas: Situación Capital aprox. Vehículo
marca y No.

tos (1)-Escultor y Pintor. Prof.de Escultura y Dibujo en la Escuela de B.Artes.-

Datos Complementarios: Hijo natural de: Jaime González.
(3) Esposo de Cira CURBELO.-

Apreciación Personal Gral.

FICHA COMPLEMENTARIA Armando.- 53

Documento		072262 Antecedentes
Fecha	Origen	
21-X-948.-	Informe Viejo.-	(2)-Ver Fojas 3,vuelta.- Firmante del manifiesto Pro-Candidatura Eugenio Gomez.-
22-X-948.-	Justicia.-	Firmante del manifiesto contra las tomburas por el asunto Trocadero.-
3-XII-948.-	Justicia.-	Componente del Congreso de Intelectuales de la Comisión Organizadora.- .-
22-IV-949.-	Justicia.-	Décimo Octavo suplente de la lista 163 del P.Comunista para la Junta Departamental de Montevideo y de la lista 63 del Partido Comunista para la Asamblea Departamental.-
3- VI-949.-	Justicia.-	Delegado del Partido Comunista al Congreso de la Paz , realizada en la Ciudad de París.-
10-VI-949.-	Justicia.-	Hizo uso de la palabra en un acto comunista realizado en la Asamblea de la Asociación Española.-
16-IX-949.-	Justicia.-	Escribe en este semanario sobre la cultura en Checoeslovaquia.-
28-X-949.-	Justicia.-	Dará el día 5 del mes próximo una conferencia en //.....

FICHA COMPLEMENTARIA

Documento		Antecedentes 072262
Fecha	Origen	
		la A.I.A.P.E., sobre el " Arte Plástico en Checoeslovquia.-
XII-949.-	Esp.Democrática.-	Firma una carta dirigida al Presidente de Chile protestando por la deportación y detención de comunistas españoles.-
10-V-950.-	Justicia.-	Autor de un Mural para adorno del XV Congreso Comunista a realizarse los días 18, 19 y 20 del corriente mes.-
10-XI-950.-	Justicia.-	Suplente a la Cámara de Senadores de la Lista 63 del Partido Comunista en las próximas elecciones electorales.-
2-III-951.-	Verdad.-	Detenido por repartir volantes con una leyenda contra la visita de Mr. Miller.-
29-VI-951.-	Justicia.-	Militante en el movimiento de Partidarios de la Paz. Detenido por la Plicía de Montevideo por recoger firmas por la Paz y según este semanario fué lesionado y torturado la misma.-
22-IX-50.-	Justicia.-	-Autor de un retrato de ARTIGAS instalado en la casa del Partido con motivo del centenario de la muerte del mismo.- //.....

FICHA COMPLEMENTARIA

Documento		072262 Antecedentes
Fecha	Origen	
30-IX-950.-	III-B-Ast.13.-	Adherente al Comité Nacional de Intelectuales, pro-candidaturas comunistas.-
4-VIII-953.-	Justicia.-	Miembro del Consejo Nacional de la Paz y Secretario de Finanzas del mismo. Hace declaraciones en este número de Justicia sobre la reunión del viernes ppdo., de este Consejo, expresando que se realizaba el II Congreso Nacional de la Paz el 12 de Octubre próximo.-
12-IX-953.-	Justicia.-	Integrante de la delegación cultural comunista nacional que actualmente se encuentra en la URSS.
7-XI-953.-	III-B-Ast.43.-	Habló en acto realizado el 6 ppdo. en la Explanada del Palacio Municipal en conmemoración del XXXVI aniversario de la revolución rusa y organizado por el Ejecutivo del P. Comunista Nacional.-
9-XI-953.-	III-B-Ast.44.-	Habló en acto organizado por el I.C.U.S. y realizado el 5 ppdo. en el cine Astor. Asistió al mismo el Embajador de Negocios de la URSS en nuestro país acompañada por miembros de la misma.-

//.....

EZ — FICHA COMPLEMENTARIA — Armando.-

Documento		Antecedentes
Fecha	Origen	072262 96
3-VIII-951.-	Justicia.-	Integrante de la Secretaría de Finanzas de la Junta Nacional de Partidarios de la Paz. Habla para este semanario sobre el Congreso Nacional de Partidarios de la Paz.-
24-VIII-951.-	Justicia.-	El Jurado del Salón Nacional le ha otorgado el premio Banco República de Escultura.-
4-I-952.-	Justicia.-	Secretario Interino del Consejo Nacional de la Paz. Escribe en este semanario un artículo que versa sobre la lucha por la paz, expresando que reforzándola, es creando Ctés de la Paz..-
17-VII-952.-	Carp.Radio Mosoú Pag.9	Es mencionado en esta grabación de Radio Mosoú como un gran combatiente por la Paz. Organizó en 1936 un pequeño teatro ambulante de títeres recorriendo Bolivia, Perú y Chile, siendo prohibida su actuación en este último por el Pte. Videal.-
27-XII-952	Justicia.-	Ver Fojas 3 vuelta, llamada (3).-
21-IV-953.-	Carp.C.Ast.2 Doc. 4.-	Fué suscriptor del periódico Verdad.-

FICHA COMPLEMENTARIA Armando.-

Documento		072162 Antecedentes
Fecha	Origen	
30-XII-954.-	Lista de Pasaj.de la J.P. Mdeo..-	Asistió a saludar al dirigente comunista chileno Pablo Neruda, al Aeropuerto Nal. de Carrasco (día 30-XII-954, H.1730), de paso en este Aeropuerto.-
18-III-955.-	Justicia.-	En concurso de oposición ganó la cátedra de profesores de Escultura y Dibujo en la Escuela Nacional de Bellas Artes.-
18-I-956.-	Justicia.-	Fué a la asamblea comunista realizada recientemente en Bs.Aires.. Sobre la misma escribe en Justicia.-
31-XII-55.-	Mem.Act.P.C. P-ag. 22.-	Integró la mesa del " Presidium " del XVI congreso nacional del partido comunista recientemente realizado (IX-X-955).-
23-VIII-956.-	Justicia.-	Obtuvo el primer premio en el reciente concurso de bocetos de un motivo en homenaje a la educacionista Enriqueta Compte y Riqué.

//.....

FICHA COMPLEMENTARIA

Documento		Antecedentes
Fecha	Origen	
22-IX-958.-	El Popular.-	Suplente a la Cámara de Senadores en las próximas elecciones.-
24-II-961.-	Marcha.-	Miembro del Centro Cultural de Apoyo a la Rev. Cubana de Malvín y Punta Gorda.-
		Afiliado al Movimiento de Solidaridad con Cuba Socio No. 435 con Sede en San José 1125.-
(2)21-X-948.	Inf.Viejo.-	-Dirigente del Sindicato de Artistas Plásticos.- Actúa en A.I.A.P.E.-Suplente del Cté.Dptal. [illegible]
		Propuesto por la Dirección del partido como [illegible] ditado a las elecciones del año 1946.Integrante de una colecta pro $ 100,000

(3)-Según publicación de este Semanario es mencionado en el Período Literario Soviético ARTE SOVIETICO,exponiendo una reseña de González,diciendo entre otras:"...organiza en 1946 un pequeño teatro de títeres móvil.Con este teatro realiza una gira por Bolivia,Perú y Chile...en 1949 es elegido en el Uruguay como Delegado al Primer Congreso Mundial Partidarios de la Paz...a fines de febrero del año pasado(1951),la Policía detiene a González ...en 1951 tuvo activa participación en el Primer Congreso Nacional de los Partidarios de la Paz del Uruguay.Luego,este Periódico Soviético se refiere a la medalla creada por González con la palabra de Artigas y las palabras Paz e Independencia,en la actualidad esta medalla es guardada en el Comité Soviético de Defensa a la Paz enviada a éste por los trabajadores del Uruguay..."

FICHA COMPLEMENTARIA Asunto

Documento 072262 Antecedentes

Fecha	Origen	
29.I.962	El Popular	Firmante de un manifiesto de Intelectuales por la Unión de las Izquierdas.
8.VI.962	El Popular	Se pronuncia por la Formación de un Frente de las Fuerzas Democráticas y anti-imperialistas, sin exclusiones.
6.X.962	Marcha	Firmante de un manifiesto del Movimiento de Trabajadores de la Cultura (integrantes del FIDEL) Firmó manifiesto de MIL CIEN INTELECTUALES DEL FIDEL.
3.III.963 16.III.963	El Popular	Firmante de un manifiesto MIK por la derogación de las Medidas Prontas de Seguridad Establecidas con motivo de la reciente huelga de UTE.
22-Oct-963.	B-75-(1)-D-24.	Firmante de un manifiesto de intelectuales del FIDEL en unidad contra la crisis aparecido en el diario "Epoca" de fecha 28 de octubre de 1963.-
4-V-963.	-	-Incluido en el Libro "Cabezas Rojas en el Uruguay" Miembro del Comité Central del Partido Comunista, cargo para el cual fue designado por el XVIII Congreso del Partido Comunista del Uruguay, realizado en Montevideo el 1º de julio de 1962 -Miembro del Comité Ejecutivo del Frente de Trabajadores de la Cultura, entidad colateral del partido Comunista y dirigente de la Casa de la Cultura, sede de la organización antes citada. -Instructor y adoctrinador de la Escuela Clandestina del Partido Comunista, que bajo apariencia de "Sanatorio" mantenía el Dr. Juan José Ormaechea en la calle Haig Nº4227. -El Diario Comunista "Justicia" del 25 de setiembre de 1953, publica una fotografía en la que./

f10.

FICHA COMPLEMENTARIA

Documento		072262 Antecedentes
Fecha	Origen	
/.4-V-963.		aparece el reseñado conjuntamente con María Luisa Santamarina, el Dr. Juan F. Pazos, Lydia Chassale y el Dr. García Moya-no, paseando por la Plaza Roja de Moscú; rezando el siguiente texto debajo de la misma: "El presente grabado muestra una parte de la delegación uruguaya, invitada por la Sociedad para las Relaciones Culturales con el Extranjeros de la U.R.S.S.(VOKS) que aparece durante su visita paseando por la inmortal Plaza Roja..." -Ha efectuado últimamente los siguientes viajes: El 11 de enero de 1956, viajó a Buenos Aires(Argentina), para asistir a la Asamblea de las fuerzas pacíficas y la soberanía nacional. En 1959, visitó varias Repúblicas de la Unión Soviética. El 13 de mayo de 1961, partió para La Habana(Cuba) en el avión CUT-671 de la Compañía Cubana de Aviación, integrando una delegación de "castri-comunistas". Candidato del Partido Comunista en la lista 1001 del Frente Izquierda de Liberación(FIDEL), como 2º suplente del 2º titular al Consejo Nacional de Gobierno, en las elecciones nacionales realizadas el 25 de noviembre de 1962. No salió electo.

FICHA COMPLEMENTARIA Armando Germinal

Documento Fecha	Origen	072262 Antecedentes
24-I-962	B-75-(1)-D-31	Firmante de un manifiesto por la no intervención y contra cualquier tentativa de sanción, agresión o coerción, económica, política o militar y todo intento de ruptura diplomática con el Gobierno de Cuba, violatorio del principio de no intervención.-
Año 1964.-	B-73-(5)-D-1.	- Sindicado comunista por la Jefatura de Policía de Rivera es de los que transitan desde Montevideo hacia esa frontera.-
24-May-964.	B-75(1)-D-150.	- En la librería "Ejido" el viernes 22 de los corrientes, se encontraba el reseñado en el acto de homenaje dado a Alfredo GRAVINA, por su última novela titulada "Tiempo arriba", estando presentes además representantes diplomáticos de la URSS, Checoslovaquia y Rumania, así como también dirigentes del PCU e integrantes del Movimiento Nacional de Trabajadores de la CNT.-
2-IX-964	El Popular B-75(1)D-300.-	-Firmante de un manifiesto de intelectuales en contra de la resolución de la OEA (ruptura de relaciones con Cuba).-
Año 1961.-	I/II	-Citado en página 25.-
	V/VI	- " " " 5,8,9,21.-
	VII/VIII	- " " " 17,40.-
	XI/XII	- " " " 3,12.-
Año 1962.-	V/VI	- " " " 9.-
	XI/XII	- " " " 5.-
Año 1963.-	IX/X	- " " " 6.-

FICHA COMPLEMENTARIA

F12.

Documento		Antecedentes
Fecha	Origen	
28-XI-964	B-75(1)D-789 El Popular.-	En una Cofenrencia de Prensa el reseñado relata las dificultades que ha tenido para llevar a Cabo su escultura del Gral.Artigas que será destinada a la ciudad del mismo nombre.-
28-XI-964	B-75(1)D-794 El Popular.-	Este diario publica un articulo sobre el reseñado donde puntualiza entre otras cosas que en el año 1949 viajó a Europa participando en el Primer Congreso Mundial de la Paz y en 1953 visitó diversos países Socialistas, en 1961 viajó a Cuba y en esa oportunidad una obra suya"La niña y la Paloma" fué entrega a FIDEL CASTRO en oportunidad de recibir el premio LENIN de la Paz, fué profesor de la Escuela de Bellas Artes y fué el autor del monumento de la mastra ENRIQUETA COPTE Y RIQUE Templazado en el Parque Rodo.-
22/XII/964.	B-15-D-18.-	-El reseñado estaría en conexión con ciudadanos brasileños exilados en nuestro País.-
26-VII-63.-	B-75(1)D-362.- Marcha.-	-Interviene en una muestra artística realizada en el local del semanario Marcha,en homenaje a la CubaaRevolucionaria.-
22-X-964.-	B-75(1)D-1006.	Adherente del "Primer Encuentro de Intelectuales Progresistas" organizado por el Movimiento de Trabajadores de la Cultura del Frente Izquierda de Liberación realizado en Montevideo los dias 22,23 y 24 de octubre de 1964.!-
13.IV.965	B-75-(1)-D-369 "EL POPULAR"	-Con motivo del siniestro que afectó el local e instalaciones de "EL POFULAR",integrando grupo de artistas plásticos visitó el mismo exhortando a a los demás artistas a colaborar en la campaña de recuperación del diario.

FICHA COMPLEMENTARIA f13 GONZALEZ Arm[illegible]

072262

Documento		Antecedentes
Fecha	Origen	
21-X-964.-	B-75(1)-D-358	-En calidad de integrante de la Mesa Directiva del Movimiento Nacional de la Cultura del Frente Izquierda de Liberación, invita a participar en el "Primer Encuentro de Intelectuales Progresistas" a realizarse los días 22,23 y 24 de octubre de 1964 en la sede central del FIDEL, 18 de Julio 1443.-
2-IV-965.-	B-75(1)D-575.-	Firmante de un manifiesto que expresa el repudio al apoyo militar norteamericano a Viet-Nam Sur (agredido por guerrilleros comunistas del Viet-Nam Norte) y la oposición a que el Uruguay, en forma simbólica, apoye la política de los EE.UU. en esa zona de Asia Sud-Oriental.-
19-V-1965.	B-72-D-100.	- En la fecha hizo uso de la palabra en un acto que se realizó en la Fonoplatea de "Radio Nacional" acto este organizado por el "Comité de Trabajadores de la Cultura" del "Frente Izquierda de Liberación"(F.I.D.E.L.) donde se consideró el tema de "Rechazo a la invasión [redacted] en Santo Domingo".-
17-V-965.-	B-75(1)D-743. El Popular.-	
5.V.65	B.75.(1).D.615 "EL POPULAR"	-Integrante de la Mesa Ejecutiva del Movimiento de Trabajadores de la Cultura del FIDEL(delegación)hace entrega de una donación de $1.000.oo, para reconstruir lo que el fuego destruyó, en "EL POPULAR".
1º.VI.65	B.75.(1).D.577 "EL POPULAR"	-Firmante de un Manifiesto de fecha 31.V.65 de apoyo al II Congreso Continental de Solidaridad con Cuba castrista en el que se reitera el repudio a cualquier forma de ataque contra el régimen comunista cubano. Posteriormente este congreso fué prohibido por el Gobierno de la República.

FICHA COMPLEMENTARIA

F14

Documento Fecha	Origen	0/2262 Antecedentes
22-V-965.-	75/787.- El Popular.-	-Hizo uso de la palabra en el acto realizado en la fonoplatea de Radio Nacional, el que fué organizado por los Trabajadores de la Cultural del FIDEL, en repudio por la intervención de EEUU. en Santo Domingo.-
23/VIII/	39/8	Dicta clases de Talla en Piedra en el Instituto Cultural Uruguayo Sovietico, ademas es Escultor.- Este Instituto es el de la ciudad de San José.-
29-Set-965.	B-75-D-1106.-	- Integrante de la Mesa para la Unidad del Pueblo que viene funcionando desde el 17 de setiembre del año en curso, tentando como finalidad la de agrupar las izquierdas de todo el País.- Los primeros movimientos se realizaron en Minas y Tacuarembó.-
19-Nov-965.	B-75-D-1127.-	
28-Set-965.	B-75-D-1112.-	
21-Nov-965.	B-75-D-1127.-	- Escultor. Integrante del Movimiento de Trabajadores de la Cultura del Frente Izquierda de Liberación y del Comité Central del Partido Comunista
29-V-65.	75/837. El Popular.	-Con motivo de cumplirse el 9o. aniversario de la revista ESTUDIOS firma un telegrama de salutación dirigido al Director de la misma Rodney Arismendi, en representación de la clase obrera y de los intelectuales progresistas del Uruguay.-
4/VII/965	75/1155	-Ocupó el estrado que presidió el acto público realizado en el local del Movimiento Revolucionario Oriental, con motivo de la culminación del Segundo Congreso Nacional organizado por el mencionado Movimiento, el que fue trasmitido por CX30 Radio Nacional en calidad de Presidente del Cte. Jubilar

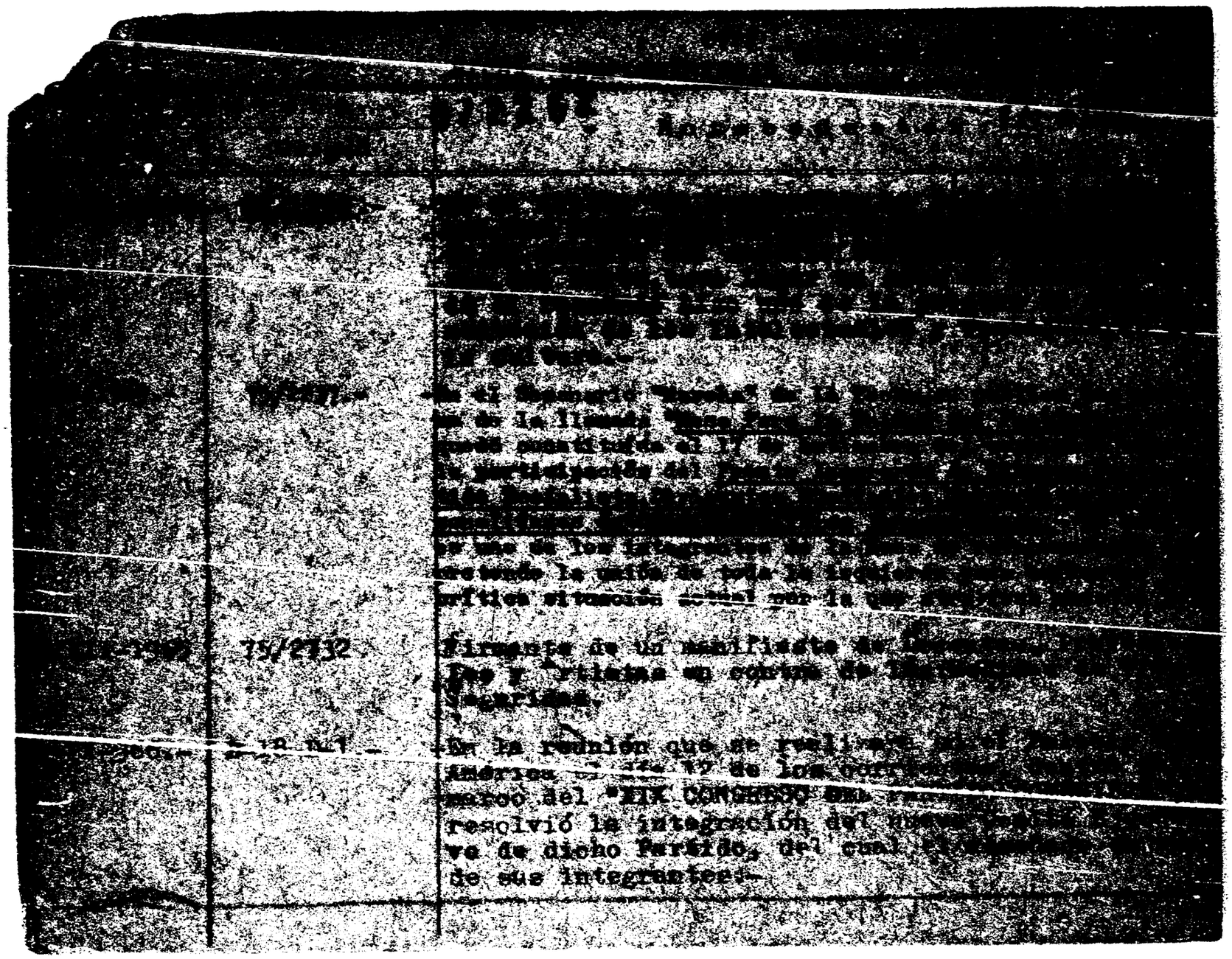

	B-75-D-630.-	Figura en un llamamiento a apoyar el [illegible] QUIERDA DE LIBERACION" y a votar [illegible] elecciones correspondientes al año en [illegible] miente éste que es formando por [illegible] de la cultura de dicho frente.-
[illegible]	B-75-D-325.-	En el diario "El Popular" de la fecha [illegible] ta de un acto organizado por los Intelectuales "FRENTE IZQUIERDA DE LIBERACION" que [illegible] en la noche de ayer, donde se resolvió [illegible] ra una gran asamblea , a realizarse el [illegible] viernes 11 de los corrientes, con el fin [illegible] trar el apoyo a la Reforma Popular.- En este acto intervino el [illegible] la palabra.-
26- XII- 966.-	B-75- D-368.-	En el diario "EL POPULAR" de la fecha [illegible] una nota gráfica documentando el [illegible] en que el reseñado, integrante de la [illegible] Movimento de Intelectuales pro Reforma [illegible] cional firma la cuadernata de apoyo a la Ref. Popular .

FICHA COMPLEMENTARIA

Documento

Fecha	Origen	072262 ANTECEDENTES
12- III- 966,	B75. D354.	- En el diario "EL POPULAR" de la fecha, se publica una información dando cuenta, de la integración de un Movimiento de Intelectuales pro Reforma Popular con ese fin se integro una mesa la que quedo constituida , siendo el reseñado uno de sus integrantes.
I-9-966-	B-75- D-641,.	-Con motivo de haberse cumplido el día 22 de agosto del corriente año el 40º Aniversario de reanudación de relaciones entre la URSS y nuestro país la revista URSS, de la fecha publica este número dedicado a tal hecho . En el mismo numero se publica una nota dando cuenta de sus declaraciones con motivo de la expocición de grabados Soviéticos que se realizara en los salones de la Comición Nacional de Bllas Artes.-
Mar. Febr. 1965 .-	"Estudios" No.33 (Revista)	-"No solo es un destacado escritor, sino también un comunista, y esto le imprime un hondo sello a su obra Citado en página 59.-
- - - - -	B77-D308-66	Indica- (1)
- - - - -	B.77-D.306/966.	Citado en el documento (foto/2) Indica (2) (3).-

F/8

FICHA COMPLEMENTARIA

Documento		0722 ANTECEDENTES
Fecha	Origen	
28/X /67	B.75-D.341	Realizó una efigie de la cabeza de Lenín, para un mitín del 28/X/67 en el Palacio Peñarol.-
28/IX/67	B.75-D.319 EL POPULAR	Viajó a la U.R.S.S. en 1953, integrando una delegación de intelectuales, universitarios, artistas, y un obrero. Aparece en la foto, junto con GUILLERMO GARCIA MOYANO, y de ANGEL BRUZZONE.-
3-IV-1968.-	B.79.- D.74.-	Intervino en la realización del "Mural de la Solidaridad", participando en la jornada de la "Noche de Viet-Nam".-
24/Jul.970	B75-D428	-Firmante de una nota emitida por el semanario izquierdist a "Marcha" por una urgente intervencion por la paz en el Oriente Medio; es de hacer notar que dicha nota es firmada por conocidos elementos izquierdist as .-
21/XII/68	B75/D5[illegible]	Integrante de la mesa que presidió un acto de homenaje a : Líber Arce, S. Pintos, y H. de los Santos (N).
18/VI/71-	REV. DE LOS VIERNES "EL POPULAR"	Integrante del Comité de Plasticos del Frente Izquierda. Colabora con ilustraciones en una carpeta que será vendida dentro de la campaña financiera del Frente Amplio. (R)

ARMADO F19 GENERAL

DOCUMENTOS	872262 ANTECEDENTES A REGISTRAR
24/XII/68 75-436	Se le efectúa un homenaje por ser el autor del monumento a José Artigas (actualmente expuesto en la explanada Municipal). (O)
13-VIII 9666 75-1657	Participa en el XIX Congreso del P.C. (M)
26/X/68 75-727	Participó en el homenaje a Julio Cesar Grauert a los 35 años de su muerte organizado por el Fidel en el Palacio Sudamerica.(O)
28/VIII 971 "El Popular"	participa en acto realizado en la sede céntral del P.C. , con motivo del ingreso oficial de Francisco (Paco) Espínola al Partido, donde se le hizo entrega de su carnet de militante. (M
28.8.71 B.15(1) D. 116	Recibe correspondencia (publicaciones varias) de Budapest.. La entrada al pais del mencionado material fue prohibida por el Decreto 518/71 de la fecha indicada..(E)
15&I-69-75-&388	Representa junto con Rodney Arismendi y Jaime Perez , la Dirección del partido en la recepción ofrecida por el Cté Central del Partido . (R)
12/NOV/971.- (S) "MARCHA".	Candidato a 3er.suplente, del 10º lugar a Senador, en la lista de la 1001, para las elecciones de 1971.-

F20

	DOCUMENTOS	072262	ANTECEDENTES A REGISTRAR
5/7/72	Lista 76 SAN JOSE		-Candidato en el 3er lugar Suplente del 10 lugar Titular a la Cámara de Senadores por el Depto. de San José en las elecciones de 1971. "PP"
3/8/72	Lista 1001 COLONIA		-Candidato en el 3errr lugar SUplente del/ 10 Titular a la Cámara de Senadores por el Depto. de Colonia en las eleccciones de 1971. "PP"
Nov. 1971.	Lista "26" Soriano		.- Figura en el 3er. lugar suplente del 10º. Tiutlar a la Cámara de Senadores, por el Dpto. de Soriano en las Elecciones Nacionales de 1971. (R)
Nov.1971.	Lista 1001 Dptos. La Valleja, Artigas, Salto, Paysandú, Rocha, Flores, Cerro Largo, Maldonado. Soriano, Río Negro, Tacuarembó, Durazno, Rivera, Florida, Montevideo, Treinta y Tres.		Figura en el 3er. lugar, Súplente del 10º Titular a la Camara de Senadores en las Elecciones Nacionales de 1971 (R)
25/8/71	75-2160		-Integrante de la "Brigada de Artistas Plasticos del Frente Amplio", que realiza exposiciones a beneficio del F.A., en las Ferias Públicas.-(PP).-

...LEZ FICHA COMPLEMENTARIA Armando 721

DOCUMENTO		072262 ANTECEDENTES
Fecha	Origen	
12/7/1973.-	75-2380	-Participó del homenaje que realizaran la Gente de la Cultura a Frente Izquierda de Liberación y el Frente Amplio.-(PP).-
22/4/1971	75-2068	-Particip;o con una obra en la exposición de arte plástico en el Encuentro Nacional de Escritores organizado por el Comité de Escritores "Bartolomé Hidalgo", del Movimiento de Trabajadores de la Cultura, integrante del Frente Izquierda de Liberación, realizado los días 19 y 20 de marzo p.pdo.(PP)
25/4/73	El Popular.	Figura en una invitación que fue publicada por El Popular, donde hablara junto a AAIUN V[illegible] su visita a la EBA, invita Instituto Cultural Uruguayo-EBA. Casa "Bertolt Brecht".(Y).
18.1.75 PD. 07.00	100 a 07.00	15.1.75 -Detenido por personal de la DNII al estar involucrado a las actividades del proscripto P. Comunista. Inspecionado su domicilio se le incauta abundante material de ese sector político.- (DD)
8.4.75 PD. 07.00	581 a 07.00	26.2.75 -Luego de haber prestado declaración fue puesto en libertad por orden del J.M.I. de 3er. Turno; no obstante permanecen en la DNII a disposición de la superioridad.- (DD) (1)

FICHA COMPLEMENTARIA F22

DOCUMENTO Fecha	Origen	072262 ANTECEDENTES
x25/2/75	338	-Gran premio Nacional de Escultura, miembro del C.C. del Partido Comunista del Uruguay.- En una publicación del Partido Comunista remitida en febbero de éste año, donde hace mención a la llegada de Arismendi á Moscú y de su conferencia de prensa, hace referencia también a su internación en el Hospital de las FF.AA. como consecuencia de los golpes recibidos en su detención.-(PP).-
8.4.75 PD. 07.00	577 a 07.00	25.2.75 -En base a sus declaraciones se procede a efectuar la detención de Rodolfo Visca Visca y Eugenio Darnet Carabia, la que no pudo efectuarse al no ser ubicados.- (DD)
~~8/9/75~~	D.1643	Indica entre otros antecedentes que el: 16/8/65.- Firma manifiesto contra las M.P.S.- 14/3/66.- Integra el movimiento Pro- Reforma Popular. 17/2/67.- Convocado por la C.N.T. firma un llamado a la ciudadanía.- 14/X/67.-Firma adhesión a PACO ESPINOLA.- 25/XI/70.- Auspicia semana de la amistad URUGUAY -Unión Soviética.- 14/3/71.-Firma adhesión al Frente Amplio.- 13/V/72.- Participa en sepelio de LUIS MENDIOLA.-

..//

[illegible] ARMANDO f23

FICHA COMPLEMENTARIA

DOCUMENTO		072262 ANTECEDENTES
Fecha	Origen	
8/9/75	D.1643	..//
Evsl.A-3 (BB).-		22/VI/72.-Participa en una Exposición [illegible] Partido Comunista.-
		25/3/73.- Detenido por pintar [illegible] para el acto del día 29.-(J)
8/3/976	D.0320	20/I/950.- Integrante de la Comisión de [illegible] munista.- Candidato del P.C. en calidad de [illegible] Senado de la República.-
		27/X/950.- Firma una adhesión de apoyo a [illegible] mas Comunistas.- Candidato del PC en [illegible] a la Cámara de Senadores en las [illegible] Segundo Suplente del 2o. Titular al [illegible] bierno por el FIDEL en las Elecciones [illegible]
		7/V/966.- Publica su foto en momentos de [illegible] pular de un grupo de Sindicatos y el Partido [illegible] Candidato del FIDEL, como Titular a la [illegible] en las elecciones del corriente año.-
		24/III/973.-Luego de ser detenido por pintar [illegible] de Paz de la 3a. Sec., dispuso que [illegible] un rato, recobrando posteriormente su [illegible] Candidato a la Cámara de Senadores, en [illegible] te, Lista 1001 (PDC -Frente Amplio) en las [illegible] 1971.-
		14/I/975.-Detenido por su vinculación al [illegible] Por disposición del Sr. Juez Militar de [illegible]

F24

FICHA COMPLEMENTARIA

DOCUMENTO		072262 ANTECEDENTES
Fecha	Origen	
	../// 0320	Turno dispone su libertad el 25/II/975, pese a [illegible] órdenes de la Superioridad.- 26/II/975.- Es puesto en libertad.- Afiliado al Partido Comunista con el Nro. 127.- [illegible] 1937.-(J)
22.IV.976.	Doc.0697.	- Saldría con destino a México Vía Pan-Am el 8.[illegible] si se les proveé de los pasaportes respectivos. [illegible] asilado en la Embajada de México en Uruguay. (Y).
30:6.76 PD. 7 a 7	867	25.6.76 -Hizo abandono del País con destino a México en el lo No. 516 de la Cía Pan American, con escala en Guatemala. (DD)
27.VII.76.	Doc.0964.	(Y).=
4.10.76	Doc. 1269	- Figura en una nómina de Artistas Uruguayos que exhibirán grabados de propaganda marxista, los que fueron inaugurados a su devolución de Berlín Oriental, ciudad en la se realizó dicha exposición. Eval. A-1. (TT).-

[illegible] FERNANDO ARMANDO GERMINAL

FECHA	DOCUMENTOS	ANTECEDENTES A REGISTRAR 072262
[illegible].9.76	D. 1149	- Su nombre aparece encabezando la lista de Titulares integrantes del Comité Central del Partido Comunista del Uruguay.- Eval. A-1.- (S).-
20:7:68	MARCHA Nro.141	-Integra nómina de entidades y personas que suscriben un manifiesto donde fundamentalmente se pronuncian contra el mantenimiento de las Medidas Prontas de Seguridad, expresando entre otros conceptos que las mismas han violado reiteradamente las libertades públicas.- (JJ)
		27/6/78 - Se remitieron datos identificatorios por Mem.(A) No. 685 (Corte Electoral).- (U)
15.8.78 PI 49/78 (POE)	D.0965 D.III	- Los días 25,26 y 27 de mayo de 1978 participó en diferentes Mesas Redondas llevadas a cabo en el marco de las "Jornadas de la Cultura Uruguaya en la Lucha", realizadas en la ciudad de Venecia (Italia). Estas Jornadas son organizadas por el "Partido Comunista Uruguayo", formando parte de la campaña de desprestigio que existe contra nuestro País.- En dichas reuniones participarón científicos y profesionales italianos y uruguayos entre los que se puede citar: Oscar MAGGIOLO, Samuel LICHTENSTEIN, Carlos CHASSALE, Eduardo

P4

FECHA	DOCUMENTOS	072262 ANTECEDENTES A REGISTRAR
		GALEANO,Rúben YAÑEZ,Dahd SFEIR,Eduardo VIERA,Hugo VILLAR, Marcelo VINIAR,Edmundo GOMEZ MANGO,Maaren VINIAR,Alejandro ARTUCIO,Elena GIL y Rosa MALDONADO.- Eval. A-2.- (S).-
14.11.80	D.1564	-Indica lo mismo que Documento: "El Popular" 08.06.952.- (SF).-
15.09.81	Doc. 7841	*Integra la lista de personalidades que auspician la Semana de la Amistad Uruguay-Unión Soviética, conmemorando el XXV Aniversario del Instituto Cultural Uruguayo-Soviético (ICUS) (Año 1978) PRENSA (AE)
22-3-83	1076/80	- RADIO BERLIN.- 8/9/80.- En la República Democrática de Alemania, se ha editado un mural conmemorativo del pinter mencionado, interpretando la lucha antifascista y en preparación de la celebración del 60 aniversario del Partido Comunista Uruguayo. Eval.:B-2.- (NR).-
6.5.83	26067/83	-20.4.83-Figura en una nómina de integrantes del Comité Central.- Del Partido Comunista Uruguayo.-Pag.20 -Integra el Frente Artístico en el grupo del Teatro "El Galpón,que funciona en la ciudad de México.Es Escritor.- Eval A-1 (V) Pag.23

FECHA	DOCUMENTOS	GONZALEZ ARMANDO [illegible]
13.6.83	27076/83 Pág.012	- 04.11.82 - Indica [illegible] (AA).-
5.7.83	[illegible]	-1971/[illegible] [illegible]
30.7.83	9966/81 Pág.366 al 368	1937 - Afiliado al P.C. [illegible] 22.10.64 - Invita [illegible] tiva del Movimiento [illegible] de L., [illegible] tuales progresistas. 01.10.66 - [illegible] el "IX Congreso [illegible] es designado integrante del [illegible] 25.3.73 - Detenido por [illegible] da no autorizados. ACTIVIDADES EN EL EXTRANJERO BULGARIA - 9.3.81 - [illegible] acto organizado por el [illegible] ciudad de Sofía, [illegible] y todos los presos políticos del [illegible] (OO)

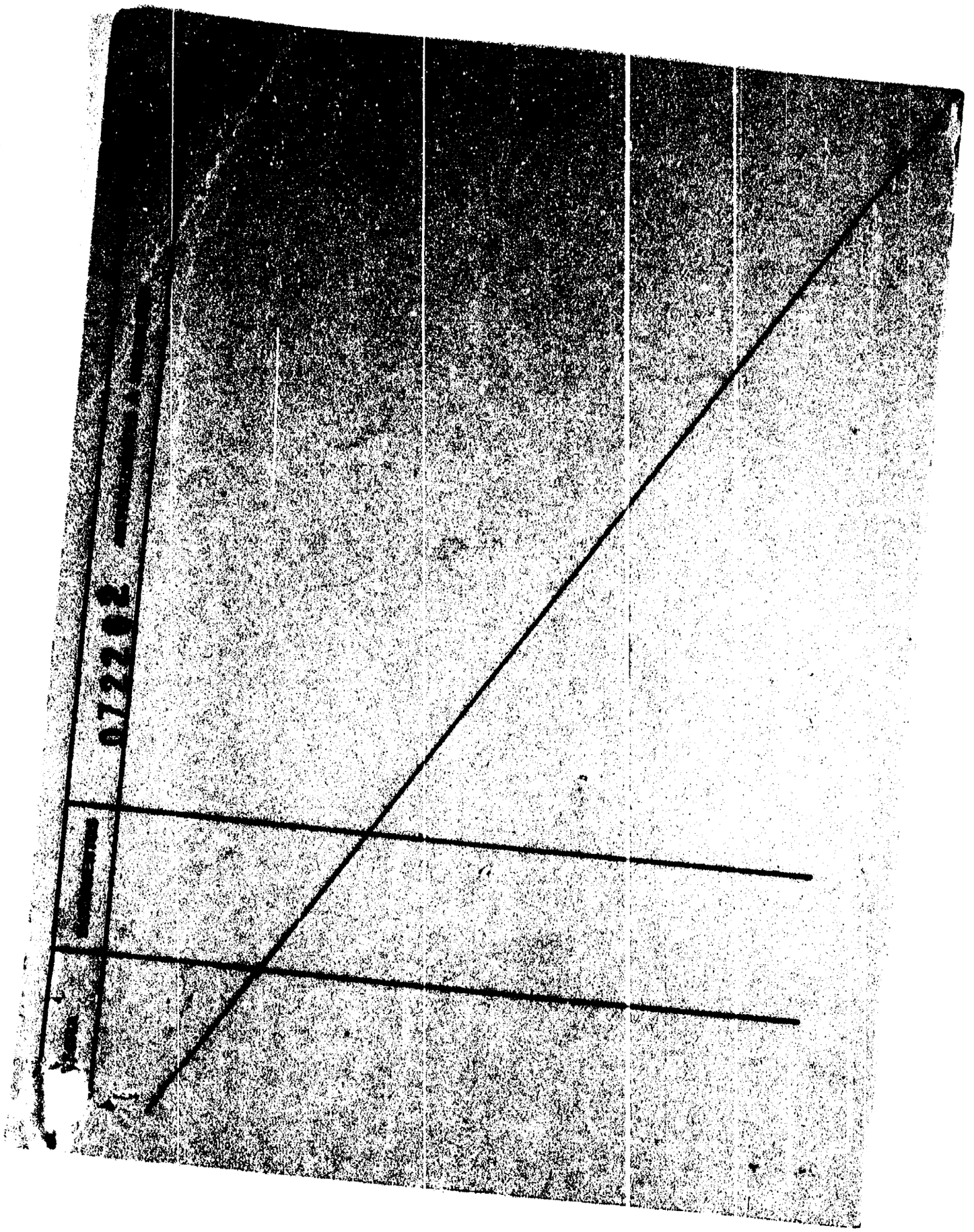

SERVICIO DE INTELIGENCIA

División I

(Seguridad)

MINISTERIO DE DEFENSA NACIONAL
SERVICIO DE INFORMACION DE DEFENSA

M/F

IG.02.02 - 1536

072262

Sección [illegible]

Gremios

Ficha N[illegible]

Nombres y Apellidos: GONZALEZ Armando

Fecha y Lugar Nac.:

Cred. Civ.: Serie ..... N.º ..... Ced. Identidad:

Otros documentos: .....
(Pasaporte - Libreta Enrolam. - etc.)

Domicilio: .....
(Ciudad o Localidad) (Calle) (N.º) (Telef.)

Profesión: Escultor

Cargo y Lugar:

Ideol. Política: ..... Actuación: Dirigente

Datos Complementarios:

Apreciación General:

[illegible]

Ficha confeccionada: 17/3/66

FICHA COMPLEMENTARIA

Documento		072262 Antecedentes
Fecha	Origen	
3/5/73	EL POPULAR	Asesor técnico de las Comisiones del Interior y Montevideo de la CNT para la elección de uno de los bocetos de la bandera de dicha Convención. 28/6/78 - Se remitieron datos identificatorios por Mem. (A) No. 685 (Corte Electoral).- (U)
25/01/84	11941 / 82 PAG. 2313	-POSEE ANTECEDENTES EN EL CO.NA.E- EVAL - - 1. CD INDICA ( ) ( ) ( )
30.1.84	D0722/79 pág.2	RADIO MOSCU:"QUINCE MINUTOS CON URUGUAY":3.6.78. Mencionado en una Mesa Redonda, llevada a cabo en Venecia, en el marco de las "Jornadas de la cultura uruguaya en lucha", como uno de los uruguayos "torturados".Eval.B-2.(ME)
31.1.84	D0836/79 PAG.3	Indica idem al doc.0965/78.Eval.B-2.(ME)

J. C. J. 072262 F31

Dpto. 1

Apellidos GONZALEZ

Nombres Armando

Documentos Afiliado al PC -Escultor

Ant, Secc: A B C D E G V

● ☐ ☐ ☐ ☐ ☐ ☐

Secreto

072262 ANTECEDENTES £33

Fecha de Ing. 1936

Montevideo -

8.1.76 Doc.1.- (DD) Eval. B - 2

Carece de doc.

Escultor.-

Afiliado Nº 127

072263-7

F1

JUNTA DE COMANDANTES EN JEFE

S. I. D.

Dep. I

Sub Secc. A/M

Ficha Nro. ___ Confec. 10.3.79

GONZALEZ — Apellidos

Armín — Nombres

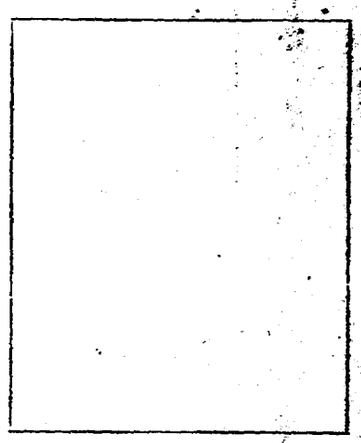

DOCUMENTOS: C/C B.A.A. 3275 — Serie Nro. C/I. ___ Nro. Dpto.

OTROS DOC. ___ Pasaporte Lib. Enrol. etc.

NACIMIENTO: ___ Fecha Lugar

DOMICILIO: ___ Calle Nro. Teléf. Ciudad o Localidad

PROFESION U OCUPACION: ___

LUGAR: ___ CARGO: ___

IDEOLOGIA POLITICA: ___ CLASIFICACION: ___

DATOS COMPLEMENTARIOS: ___ Est. Civil ~~100248~~ Hijos

___ Otros familiares

F2

Fecha	Documentos	072263 ANTECEDENTES A REGISTRAR
7.11.78	D.1513	-- Delegado de Mesa por las listas 77,4190,7000,9988 , en las elecciones nacionales del año 1971 por el Departamento de Montevideo .- Circuito N° 794 (Inf. Corte Electoral).- (Pág. N° 0282) (Y)

MINISTERIO DE DEFENSA NACIONAL

S. I. D.

072264-5

14 AGO. 1974

Dep: I Secc. I

Sub - Secc. G

Ficha Nro.____ Confec.____

GONZALEZ MAGGIOLI (Apellidos) Armin (Nombres)

DOCUMENTOS: C/C. BBB (Serie) Nº 21.040 (Nro.) C/I. 1.015.047 (Nro.) (Dpto.)

OTROS DOC. (Pasaporte) (Lib. Enrol.) (etc.)

NACIMIENTO: 27.10.944 (Fecha) Montevideo (Lugar)

DOMICILIO: Cno. Maldonado 8101 - Ruta 8 Km.16.500 Nº8101 Brig.Gral. (Calle) (Nro.) Juan A. Lavalleja (Desde 1958) (Localidad)

PROFESION U OCUPACION: Profesor de Educación Física

LUGAR: Juventus CARGO:

IDEOLOGIA POLITICA: CLASIFICACION:

DATOS COMPLEMENTARIOS: soltero (Est. Civil) ~~3753~~ (Conyuge) (Hijos)

Hijo de Arwin e Irma Julia (Otros familiares)

F2

Fecha	Documentos	072264 ANTECEDENTES A REGISTRAR
16.7.73	DNII	Fué detenido el 9.7.73 durante la manifestación realizada en 18 de julio, liberado el 16.7.73. (K) 29/I/980 - Se contestó para Constancia de Habilitación 225/18a/78 a nombre del causante. El Dpto.Nº3/DNII registra: 9/7/73 - Detenido por la Seccional 9a. de Policía por pegatinas en las calles Colonia y Rio Negro. Portaba carteles con leyenda "No al diálogo - resistir-". Fue internado en el Cilindro Municipal, recobrando la libertad el día 16.7.73. 16.7.74 - Realiza trámite de Pasaporte con pretención de viajar a Colombia.- (Z).-
27/8/981.....		MEMORANDUM (A) Nº 1328/81 PARA LA 2DA. DIV. DEL EMGA(F)

SERVICIO DE INFORMACION DE DEFENSA

Dep. 1

072264

F3

Confeccionado el 2 SET. 1974

V A R I O S

FOTO

Apellidos GONZALEZ

Nombres Armin

Fecha de Nacimiento

Lugar de Nacimiento

Est. Civil

Cred Cívica Céd. Identidad

Otros Documentos

Ocupación

Padre

Madre

Domicilio Cno. Maldonado 6101. Ciudad

Otros datos

~~64446~~

Imp. CHIESA Hnos. Ltda. 10.000 - 12 - 73

FICHA COMPLEMENTARIA

DOCUMENTO		072264 ANTECEDENTES
Fecha	Origen	
21.9.74.	Doc. 2096.	-Figura en una relación de envio de listas para las elecciones de 1971, por parte de la UNION POPULA R, en documentación incautada en el Palacio Legislativo, el 27 de Junio de 1973.-(W)
27/8/981.....		MEMORANDUM (A) N° 1328/81 PARA LA 2DA. DIV. DEL EMA.(F

SERVICIO DE INFORMACION
DE DEFENSA
Dep. I

0/2265-2

71

..... Solicita
Act. Ant.
Ficha Nº

Nombres y Apellidos: GONZALEZ Arnoldo

Fecha de Nacimiento: .....

Lugar de Nacimiento: .....
(País - Ciudad o Localidad - etc.)

Cred. Cív.: Serie ..... Nº ..... Ced. Identidad: .....

Otros documentos: .....
(Pasaporte — Libreta Enrolam. — etc.)

FOTO

Domicilio: Maldonado Isla de Gorriti s/n
(Ciudad o Localidad) (Calle) Nº Teléf.

Filiación

Edad aparente ..... Color del Cutis .....

Color del Cabello ..... Estatura Aproximada .....

Complexión ..... Aspecto Social .....

Señas particulares .....

~~109249~~

Ficha confeccionada en Montevideo el 15 de marzo de 1967.-

Fórm. 1

072265

ACTIVIDADES

(1) **Laborales:** Profesión Panadero Lugar de trabajo

Cargo Antigüedad

Otras Actividades

(2) **Políticas:** Ideología Actuación

Antecedentes

Antecedentes familiares

(3) **Sociales:** Estado Civil Religión Figuración

Grado Instrucción Lugares que frecuenta

(4) **Económicas:** Situación Capital aprox. Vehículo
marca y Nº

Otros datos

Datos Complementarios

Apreciación Personal Gral.

GONZALEZ — FICHA COMPLEMENTARIA — Arnoldo 072263 F3

Documento		ANTECEDENTES
Fecha	Origen	
12/XI/965	73 (3)/1	-Figura en una relación de personas a las cuales se les sindica como elemento de ideología Comunista.- (Dirigente sindical).-Comisaría 1ra. Sección Maldonado.- Domiciliado en calle Isla de Gorriti s/n.-
Año 1967.	B.77.D.167.	Figura en una relación de personas comunistas del Depto. de Maldonado.-

Fórm. 2

SERVICIO DE INTELIGENCIA
MINISTERIO DE DEFENSA NACIONAL
SERVICIO DE INFORMACION DE DEFENSA

M / F

I.A.01/17-8652

0783.

Fecha Montevideo, 14 de mayo de 1954

Ficha N.º 741 072266-01

FOTO

Nombre GONZALEZ, Artemio.

Nacionalidad

Profesión o actividad

Lugar de nacimiento

Documentos que posee

Domicilio Minas Teléf.

FILIACION

Edad aparente color del

cutis de los cabellos

estatura aspecto social

señas particulares

~~100163~~

Fecha	Contenido
1) 8.V.954	Comunicación del Bn.I.11
2) 10.I.61.-	Of.3/61 del Bn.I.11.-

lugares donde frecuenta .....

afiliado a .....

actividad política y donde actúa COMUNISMO.

Antecedentes policiales .....

vehículos que posee o que guía .....

nombre y número de personas que forman su familia .....

DATOS COMPLEMENTARIOS

1) Habló en acto comunista realizado el 1º.V.54 en la Plaza Libertad, en conmemoración al "Día de los Trabajadores".-

2) Catalogado como activista comunista.-

2.500-5-XII-51

F3

072266

JUNTA DE COMANDANTES EN JEFE

S. I. D.

Dep. I Secc. I

Sub Secc. A/N

Ficha Nro. 8.9.77 Confec.

GONZALEZ — Apellidos

Artemio — Nombres

DOCUMENTOS: C/C _____ Serie _____ Nro. _____ C/I. _____ Nro. _____ Dpto. _____

OTROS DOC. _____ Pasaporte _____ Lib. Enrol. _____ etc. _____

NACIMIENTO: _____ Fecha _____ Lugar _____

DOMICILIO: _____ Calle _____ Nro. _____ Teléf. _____ Ciudad o Localidad _____

PROFESION U OCUPACION: _____

LUGAR: _____ CARGO: _____

IDEOLOGIA POLITICA: _____ CLASIFICACION: _____

DATOS COMPLEMENTARIOS: _____ Est. Civil _____ Cónyuge _____ Hijos _____

_____ Otros familiares

F4

Fecha	Documentos	072266 ANTECEDENTES A REGISTRAR
8.VII. 1968	B.44.D.8.	-Concurrió al acto del F.I.D.E.L. en su sede de la ciudad de Minas,ubicado en 18 de Julio de la Llana.- Evaluación A-1(JJ)

J. C. J.

Dpto. 1

072266 FS

Apellidos GONZALEZ

Nombres Artenio

Documentos: Af. al P.C.No.: 1694

Ant, Secc.	A	B	C	D	E	G	V
	X						

Secreto

0/2266 ANTECEDENTES Fb

8.1.76 - Doc. 0001 - val. B - 2

15.11.45

Lavalleja.-

Camionero.-

SERVICIO DE INTELIGENCIA
División I
(Seguridad)

MINISTERIO DE DEFENSA NACIONAL
SERVICIO DE INFORMACION DE DEFENSA
M/F

I A 72287-8

Sección -A-
Act. Ant.
Ficha N.

Nombres y Apellidos: GONZALEZ Artidoro

Fecha de Nacimiento:

Lugar de Nacimiento:
(País - Ciudad o Localidad - etc.)

Cred. Civ. Serie N.º Ced. Identidad:

Otros documentos:
(Pasaporte - Libreta Enrolam. - etc.)

Domicilio: San José ① Artigas 708 casi Bolia.-
(Ciudad o Localidad) (Calle) (N.º) (Telef.)

PE
Foto

Filiación
- Edad Aparente
- Color del Cutis
- Color del Cabello
- Estatura Aproximada
- Complexión
- Aspecto Social
- Señas particulares

Ficha confeccionada en Montevideo ~~126974~~ el 1 de noviembre de 1965.

072267

ACTIVIDADES

(1) **Laborales:** Profesión Profesor Lugar de trabajo Lic.Deptal.S.José

Cargo ③ Director Interino.- Antigüedad

Otras Actividades Profesor de Matemáticas y Cosmografía.

(2) **Políticas:** Ideología Comunista Actuación Dirig.Centro Socialista "Carlos Marx"

② ex- Unión Popular

Antecedentes

Antecedentes familiares

(3) **Sociales:** Estado Civil Religión Figuración

Grado Instrucción Lugares que frecuenta

(4) **Económicas:** Situación Capital aprox. Vehículo marca y No

Otros datos

Datos Complementarios ④ Padre de Osvaldo ~~GONZALEZ CARRERA~~ (izquierdista)

Apreciación Personal Gral. ~~ENEMIGO~~

GONZALEZ — FICHA COMPLEMENTARIA — Artidoro — F3

Documento		072267 Antecedentes
Fecha	Origen	
26.IX.960	Or.255/60 de la B.M.2	Profesor de filiación comunista.
23.XI.962	Marcha	Firmante de un manifiesto de la Unión Popular.
5-III-964	B-19-D-1-	Estuvo presente en un acto público realizado en la Plaza "33" de San José, en apoyo a los cañeros de Artigas llegados a ésta ciudad en su marcha hacia Montevideo.-
22/XII/964.	B-15-D-18.	-Estuvo presente en un acto público organizado por la Juventud Comunista de San José, el dia 23/XI/64, realizado en la Plazoleta Casto Martinez Laguarda, en adhesión a la gira que realizan los de la Capital por el Interior del País.-
2-IV-965.-	B-75(1)D-575.-	Firmante de un manifiesto que expresa el repudio al apoyo militar norteamericano a Viet-Nam Sur (agredido por guerrilleros comunistas de Viet-Nam Norte) y la oposición a que el Uruguay, en forma simbólica, apoye la política de los EE.UU. en esa zona de Asia Sud-Oriental.-
24/III/965.	B-39-D-6.-	-Domiciliado en la calle Artigas y Dr. J.Becerro de Bengoa de la ciudad de San José.- Afiliado a la "Unión Popular", en el Depto. de San José.-

...../////

FICHA COMPLEMENTARIA.

Documento		072187 Antecedentes
Fecha	Origen	
2.IV.965	B-75(1)D 575	- Firmante de un manifiesto que expresa el repudio al apoyo militar norteamericano a Viet-Nam Sur (apoyado por comunistas de Viet-Nam Norte) y la oposición a que el Uruguay en forma simbólica apoya a la política de los EE.UU. en esa Zona del Asia Sud Oriental.-
31/V/965 2/VI/65	39/9 75/880	-Firma como ciudadano de San José, en apoyo al "Congreso Continental de Solidaridad con Cuba y por la autodeterminación de los Pueblos" un manifiesto de condena a todo ataque militar, diplomático, económico o de cualquier naturaleza contra el Pueblo cubano.-
21_VI_966	B_19_D_10.	_En este documento figura su nombre simultáneamente como integrante de las autoridades del Partido Socialista Carlos Marx de la ciudad de San José en calidad de Presidente del mismo._
20_XII_965.	B_76_D_146.- Eval: F - 6.	_Figura en una relación de personas e [illegible] los sindics como elementos Izquierdistas del Liceo Departamental de San José.- Profesor de Matemáticas y Cosmografía. SOCIALISTA de Izquierda._Era U.B.D. ahora U.P._Dirigente de "Carlos Marx" en Artigas y Colis donde se domicilia._El mas antiguo del Liceo.- 17 Suplente Consejo Nacional de Gobierno._Lista 4190.-
29-VII-1968	B.15(1).D.38.-	Indice ① al ④ .-

FICHA COMPLEMENTARIA

DOCUMENTO		ANTECEDENTES 072207
Fecha	Origen	
7.4.972	D-901	Esta persona junto con Petricio BENTENCUR ,serían los encargados de la distribución de material subversivo.Dicho material es imprimido en una imprenta del Frente Amplio existente en los sótanos del Palacio Legislativo y la persona encargada de proporcionar los materiales sería Heber Ruben Nuñez.(NN)
25/01/84	11941 / 82 PAG. 2313	-POSEE ANTECEDENTES EN EL CO.NA.E- EVAL - A - 1.CCD) INDICA ( ) ( ) ( )

[redacted]

FICHA COMPLEMENTARIA

DOCUMENTO		072267 ANTECEDENTES
Fecha	Origen	
Año 1970	D.77-D.44	- En documentación incautada en el [illegible] a la Sede del MIR por parte de la [illegible] encontró una carta de J.A. [illegible] a Altieri,Carlos en la cual le [illegible] escribió a este explicándole la [illegible] espera tener resultado positivo.-
1962	Lista 4190 U.Popular	-17°Titular al Consejo Nal.de Gobierno.- ler.Titular a la Junta Departamental de [illegible]
31/7/69	19.-7	El citado profesor,Director interino del Liceo [illegible] de San José, no concurrió a los públicos actos [illegible] motivo del 18 de Julio,como asi tampoco a los de [illegible] la bandera nacional. Por otra parte al procederse a la [illegible] del liceo por los alumnos,se sabe que,autorizó la entrega de la llave [illegible] para dichos efectos.(EE)
23/10/68	19.-18	Con motivo de conmemorarse la semana de San José y realizarse diversos actos públicos el citado no dio aviso a los alumnos del liceo de la concurrencia al acto. Al preguntarsele sobre el to dijo que el no podía obligar a los alumnos a concurrir y que el mismo no concurriría.(EE)

MINISTERIO DE DEFENSA NACIONAL 072267

S. I. D.

Dep. I

Sub - Secc. [illegible]

Ficha Nro. _____ [illegible]

GONZALEZ _____ ARTIDORO _____

Apellido Nombre

DOCUMENTOS: C/C _____ C/I _____

Serie Nro. Nro. Dpto.

OTROS DOC. _____

Pasaporte Lib. Enrol. etc.

NACIMIENTO _____

Fecha Lugar

DOMICILIO: _____

Calle Nro. Teléf. Ciudad o Localidad

PROFESION U OCUPACION: director

LUGAR: Liceo dptal. de San José CARGO: _____

IDEOLOGIA POLITICA _____ CLASIFICACION dirigente

DATOS COMPLEMENTARIOS _____

Est. Civil [redacted] Conyuge Hijos

_____

Otros familiares

F8

Fecha	Documentos	072267 ANTECEDENTES A REGISTRAR
14/1/73	4401	Adherente a la declaración de la Sala de Directores y Encargados de Dirección de Institutos y Liceos de Montevideo ante el envío al Parlamento del Proyecto de Ley de Educación Gral.del P.E.dirigiéndose a los legisladores y a la opinión pública para hacer saber su absoluta discrepancia con el espíritu de dicha iniciativa.(RR)
28.8.73	2632	Figura en el documento por haber clausurado el Liceo Dptal. de San José. (K) Evaluación A-1 (K)
24.7.73	D.1979	-Director del Liceo de San José.-(Eval.A-2)(LL).-

072268-6

F1

JUNTA DE COMANDANTES EN JEFE

S. I. D.

Dep. I Sec. 1

Sub Secc. A/M

Ficha Nro. _____ Confec. 13-9-76

GONZALEZ Artigas

Apellidos Nombres

DOCUMENTOS: C/C B.B.B.7887 C/I. _____

Serie Nro. Nro. Dpto.

OTROS DOC. _____

Pasaporte Lib. Enrol. etc.

NACIMIENTO: 39 años en 1968

Fecha Lugar

DOMICILIO: Gonzalez Ramirez 1686 ap.13 Montevideo

Calle Nro. Teléf. Ciudad o Localidad

PROFESION U OCUPACION: Jornalero-Lana

LUGAR: _____ CARGO: _____

IDEOLOGIA POLITICA: _____ CLASIFICACION: _____

DATOS COMPLEMENTARIOS: _____

Est. Civil Cónyuge Hijos

Otros familiares

F2

Fecha	Documentos	072268 ANTECEDENTES A REGISTRAR
17-4-74	Doc.1776	-Afiliado al Partido Comunista con el Nº 30628, fecha de ingreso: 30-1-68. (Microfilm Incautado a Rodney Arismendi) Eval.B-2 (V)
20/XI/978	- - - - - -	Se contestó en Memo. (A) No. 3516/978 para el Bn.I.7.-(PP).-

J. C. J.

Dpto. 1

072268 B

Apellidos GONZALEZ

Nombres Artigas

Documentos: Af. al P.C.No.: 30628

Ant, Secc.	A	B	C	D	E	G	V
	X						

Secreto

072268 ANTECEDENTES Fy

811.70 - Doc. 0001 - Eval. B - 2

Cr. 39

30.1.68

Gonzalo Ramirez 1606/13

BBB 7887

Jornalero lana - Clasificadora - Mont*

SERVICIO DE INFORMACION
DE DEFENSA
Dep. I

MINISTERIO DE DEFENSA NACIONAL
SERVICIO DE INFORMACION DE DEFENSA
M/F

IE 072269-4

Ficha Nº [illegible]

Nombres y Apellidos: GONZALEZ Artigas

Fecha y Lugar Nac.:

Cred. Civ.: Serie ..... Nº ..... Ced. Identidad:

Otros documentos:
(Pasaporte - Libreta Enrolam. - etc.)

Domicilio:
(Ciudad o Localidad) (Calle) (Nº) (Teléf.

Profesión:

Cargo y Lugar:

Ideol. Política: Actuación: Dirigente

Datos Complementarios: Federación Agraria Nacional.-

Apreciación General:

~~37541~~

Ficha confeccionada: 27/6/66

FICHA COMPLEMENTARIA

F2

Documento		072269 Antecedentes
Fecha	Origen	
27/6/66	El Popular	-Es electo miembro suplente de la Federación Agraria Nacional, en el Congreso realizado los días 25 y 26 del cte., en el local de AUTE.-
20/XI/978	- - - - -	Se contestó en Memo. (A) No. 3516/978 para el Bn.I.7.(PP).-

072270-2

JUNTA DE COMANDANTES EN JEFE

S. I. D.

11-8-83

Dep. I F.S 1 Secc. I

Sub Secc. VARIOS

Ficha N.°.....Confec.....

GONZALEZ — Apellidos

ARTIGAS — Nombres

DOCUMENTOS: C/C. ..... Serie ..... N.° C/I. ..... N.° ..... Dpto.

OTROS DOC. ..... Pasaporte ..... Lib. Enrol. ..... etc.

NACIMIENTO: ..... Fecha ..... lugar

ROCHA

DOMICILIO: ..... Calle ..... N.° ..... Teléf. ..... Ciudad o Localidad

PROFESION U OCUPACION: Escribano(1)

LUGAR: ..... CARGO: .....

IDEOLOGIA POLITICA: "MOVIMIENTO DE ROCHA" CLASIFICACION: .....

DATOS COMPLEMENTARIOS: ..... Est. Civil ..... Cónyuge ..... Hijos

..... Otros familiares

~~195~~226

Fecha	Documentos	072270 ANTECEDENTES A REGISTRAR	p 2
11-8-83	29254/00	El causante integra en el Dpto. de Rocha, el Comité Ejecutivo Dptal. del "MOVIMIENTO DE ROCHA". Eval.A-1 (SI).	
13.10.83	31172/4	22.9.83 - Asiste a la reunión celebrada en el Departamento de Rocha por el Comité del "Movimiento de Rocha", entre los asistentes se encontraba Carlos Julio PEREYRA. Eval. A-2(60) Ind.1.	

Apellidos [redacted]

Nombres Artigas

Fecha de Nacimiento

Lugar de Nacimiento

Est. Civil

Cred. Cívica Céd. Identidad

Otros Documentos

Ocupación

Padre

Madre

Domicilio [redacted] Ciudad

Otros datos

FICHA COMPLEMENTARIA

DOCUMENTO		672271 ANTECEDENTES
Fecha	Origen	
[redacted]	[redacted]	[redacted]
[illegible]/74		Sindicado como activista que
[illegible]	[illegible]	"admirador del CHE", [illegible]
[illegible]		En su domicilio hay una fabrica [illegible]
de [illegible],		semiautomatizada que se utiliza [illegible]
[illegible]	[illegible]	altos [illegible]. - Vinculado como [illegible]
a su vecino		LUIS BELTRAN LOPEZ.
EVALUACIÓN;		F-6
		(FF)

MINISTERIO DE DEFENSA NACIONAL 072272-8

S. I. D.

[illegible] Artigas

Apellidos Nombres

DOCUMENTOS: C/C _____ C/I. _____

Serie Nro. Nro. Dpto.

OTROS DOC. _____

Pasaporte Lib. Enrol. etc.

NACIMIENTO: _____

Fecha Lugar

DOMICILIO: _____

Calle Nro. Telef.

PROFESION U OCUPACION: Director de Contaduría (Sección [illegible]

LUGAR: CONAE CARGO: _____

IDEOLOGIA POLITICA: _____ CLASIFICACION: _____

DATOS COMPLEMENTARIOS: _____

Est. Civil [illegible] Cónyuge

_____

Otros familiares

Fecha	Documento	072272 ANTECEDENTES A REGISTRAR
[illegible]	3.243	[illegible] se dice demócrata, pero no titubea en perseguir a [illegible] rias honestas, capáces y demócratas. Protege a [illegible] con investigaciones pendientes.-Eval.I-4.-(R).-

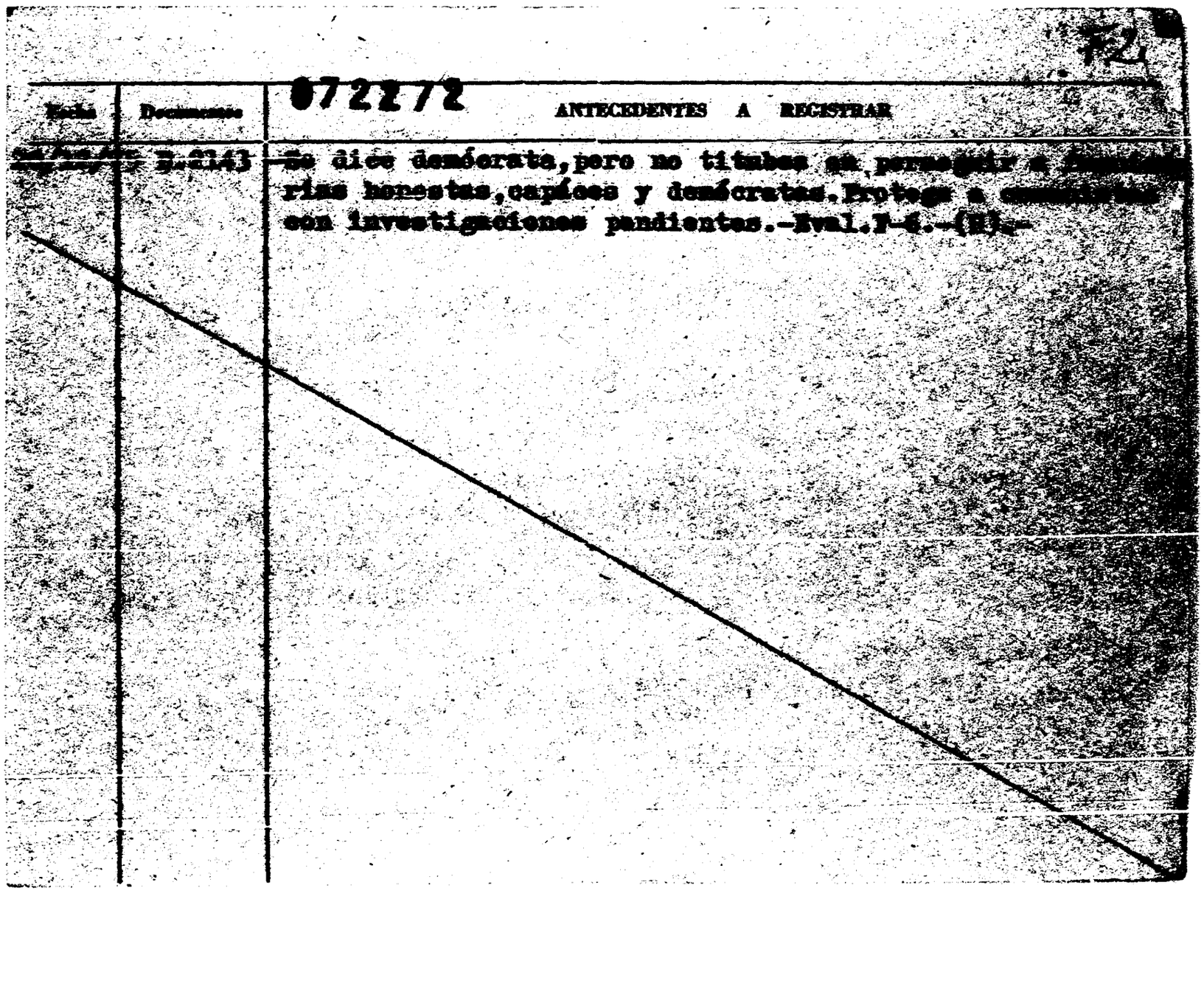

JUNTA COMANDANTES EN JEFE 072273-6
Dep. 1

Confeccionado el 04/V/965

V A R I O S

FOTO

Apellidos GONZALEZ GALLO

Nombres Artigas

Fecha de Nacimiento

Lugar de Nacimiento

Est. Civil

Cred. Cívica ..... Céd. Identidad

Otros Documentos

Ocupación

Padre

Madre

Domicilio ..... Ciudad

Otros datos

~~6442~~ 2

IMP. CHIESA Hnos. Ltda. 8.000 - 5 - 76

F2

FICHA COMPLEMENTARIA

DOCUMENTO		072273 ANTECEDENTES
Fecha	Origen	

4-V-965.-

MINISTERIO DE DEFENSA NACIONAL
SERVICIO DE INFORMACION DE DEFENSA
FICHA COMPLEMENTARIA M/1

GONZALEZ GALLO, Artigas.-

F3

Documento I.V. 0203-6138 Antecedente 072273

N.º	Fecha	Origen	
B-75(1) D-322.-	30-III-65.-	Acción.-	Fué procesado y remitido a la carcel por el delito de "defraudación al fisco".-El reseñado mediante el uso de documentos y la falsificación de un
B-75(1) D-321.-	31-III-65.-	La Mañana.-	acta de la Comisión de Colaboración con la Comisaría de la 6va.sección,gestionó la introdución al país de 8 avionetas destinadas a una firma comercial.-
B-75(1) D-249.-	10-IV-965.-	El Plata.-	Anteriormente había organizado rifas a beneficio de la citada Comisaría quedándose con todos los números obteniendo a su favor 2 autos por sólo $ 40,000,eludiendo el pago de los impuestos correspondientes.-Es Edil Nacionalista de Florida.-
75/938.	10-VI-65	La Mañana.-	En la Junta Departamental de Florida en su última sesión se resolvió correr las gestiones correspondientes tendientes a lograr que el reseñado le sea suspendida la ciudadania.- La resolución fué adoptada por unanimidad ante un planteamiento de un Edil de dicho Cuerpo.-
75/1008	20.VI.965	"ACCION"	-En la fecha se informa que la justicia de nuestro país ha dispuesto la encarcelación del reseñado, Edil Nacionalista por el Departamento de Florida, [redacted], por dictamen del Señor Juez de Instrucción de 4to.Turno, ante recuperación del Procesado, quién se encontraba inter-

FICHA COMPLEMENTARIA

Documento			072273 Antecedentes
N.º	Fecha	Origen	
			nado en el Hospital "Vilardebó", ante certificado médico de que padecía "Depresión Nerviosa".-

072274-4

JUNTA DE COMANDANTES EN JEFE

S. I. D.

V.

Dep. I

Sub Secc. A/M

Ficha Nº ___ Contac.

[redacted] MACHADO — Artigas Lavalleja

Apellidos — Nombres

DOCUMENTOS: C/C BNB 13337 — C/I. [illegible] - 721.122

Serie — Nº — Nº — Dpto.

OTROS DOC. _____

Pasaporte — Lib. Enrol. — etc.

NACIMIENTO: 22.9.22 — Uruguay

Fecha — Lugar

DOMICILIO: Agustín Sosa 3582 apto.2 entre Juan de Dios Peza y Pernas.

Calle — Nº — Teléf. — Ciudad o Localidad

PROFESION U OCUPACION: Funcionario

LUGAR: ANCAP — **CARGO:** [redacted]

IDEOLOGIA POLITICA: _____ **CLASIFICACION:** _____

DATOS COMPLEMENTARIOS: _____

Est. Civil — Cónyuge — [illegible]

~~6444~~3

Otros familiares

Fecha	Documentos	072274 ANTECEDENTES A REGISTRAR
30.6.81	Doc.5388	Funcionario de ANCAP, desde el 29.11.48 hasta el 3.6.81. Fue dado de baja por renuncia para acogerse a los beneficios jubilatorios. Lval.A-1. (EE)

Imp. Nacional [illegible]

072275-1

SERVICIO DE INFORMACION DE DEFENSA

Dep. 1

V A R I O S

Confeccionado el 17.7.75

FOTO

Apellidos **GONZALEZ ANZORENA**

Nombres **Artigas Leonel**

Fecha de Nacimiento 21.8.921(1)

Lugar de Nacimiento Mercedes(2)

Est. Civil casado con Elsa N. CLARAMUNT(3)

Cred Cívica MAA 13566(4) Céd. Identidad 367.998(5)

Otros Documentos

Ocupación **Dr. - Jefe del Servicio Médico en ANCAP.-**

Padre Arturo(6)

Madre Blanca(7)

República Dominicana 2935(8)

Domicilio **Chacabuco 1843** Ciudad

Otros datos INGRESO EN ANCAP: 23.9.943(9)

~~6444~~

Imp. CHIESA Hnos. Ltda. 10.000 - 12 - 73

F2

FICHA COMPLEMENTARIA

DOCUMENTO		072275 ANTECEDENTES
Fecha	Origen	
14.6.75	Doc. 1084	Tiene un club del Frente Amplio. Activista.-qq-.Ev. 3-6
30.12.83 (Ficha No. 250	16721 ANCAP)	-Indica del 1 al 9.-Eval.A-1.-(TJ)

NO SE UBICO

072276-9

NOMBRE GONZALEZ SAMUDIO, ARTIGAS JOSE No.

FECHA	ORIGEN	ANTECEDENTES

072277-f

051

JUNTA DE COMANDANTES EN JEFE

S. I. D.

Dep. I Secc. I

Sub Secc. A/N

Ficha Nro. ____ Confec. 13-9-76

GONZALEZ — Arturo

Apellidos — Nombres

DOCUMENTOS: C/C ____ C/I. ____

Serie Nro. Nro. Dpto.

OTROS DOC. ____

Pasaporte Lib. Enrol. etc.

NACIMIENTO: 49 años en 1962 (Español)

Fecha Lugar

DOMICILIO: 19 de Abril ____ Rio Negro

Calle Nro. Teléf. Ciudad o Localidad

PROFESION U OCUPACION: Obrero

LUGAR: ____ CARGO: ____

IDEOLOGIA POLITICA: ____ CLASIFICACION: ____

DATOS COMPLEMENTARIOS: ____

Est. Civil 109252 Hijos

Otros familiares

F 52

Fecha	Documentos	072277 ANTECEDENTES A REGISTRAR
17-4-74	Doc. 1776	-Afiliado al Partido Comunista con el N°17990,fecha de ingreso:28-6-62.(Microfilm Incautado a Rodney Arismendi) Eval.B-2 (V)
19.2.79	D.274	-Idem.documento anterior.-(i).-
15.12.82	.....	Se contestó Memo(A(3109/82 para el Bn.Ing.Serv.N°7.-(i).-

J. C. J.

Dpto. 1

2.227.753

Apellidos GONZALEZ

Nombres Arturo

Documentos: Af. al P.C.No.: 17990

Ant, Secc.	A	B	C	D	E	G	V
	X						

Secreto.

072277 **ANTECEDENTES** 54

8.1.76 - Doc. 0001 - Eval. B - 2

Esp. 49

28.5.62

19 de Abril 3527

Obrero.-

SERVICIO DE INFORMACION DE DEFENSA
Dep. I

MINISTERIO DE DEFENSA NACIONAL
SERVICIO DE INFORMACION DE DEFENSA
M/F

I.A.C. 072276-S

Ficha [redacted]

Nombres y Apellidos: GONZALEZ Arturo

Fecha de Nacimiento:

Lugar de Nacimiento:
(País - Ciudad o Localidad - etc.)

Cred. Cív.: Serie ..... Nº ..... Ced. Identidad:

Otros documentos:
(Pasaporte — Libreta Enrolam. — etc.)

FOTO

Domicilio: Montevideo, Oficial 2do. 5464 (Barrio Jardines del Hipódromo)
(Ciudad o Localidad) (Calle) Nº Teléf.

Filiación
- Edad aparente ..... Color del Cutis
- Color del Cabello ..... Estatura Aproximada
- Complexión ..... Aspecto Social
- Señas particulares

~~109251~~

Ficha confeccionada en Montevideo el 21 de diciembre de 1966.-

Fórm. 1

072278

52

ACTIVIDADES

(1) **Laborales:** Profesión Comerciante Lugar de trabajo

Cargo Antigüedad

Otras Actividades

(2) **Políticas:** Ideología Comunista Actuación

Antecedentes

Antecedentes familiares

(3) **Sociales:** Estado Civil Religión Figuración

Grado Instrucción Lugares que frecuenta

(4) **Económicas:** Situación Capital aprox. Vehículo
marca y Nº

Otros datos

Datos Complementarios

Apreciación Personal Gral.

[redacted] GONZALEZ — FICHA COMPLEMENTARIA — Arturo

357

Documento		ANTECEDENTES 072278
Fecha	Origen	
12/XI/966	55/2	-El reseñado es sindicado como de ideología comunista. Es vecino del Regimiento de Caballería No.9.- Domiciliado en Oficial 2do. 5464-comerciante-posee un local de ventas de verduras y provisión instalada hace 18 meses en un pequeño local [illegible], y que a pesar de su corto tiempo, ha adquirido un vertiginoso ascenso, no acorde al modesto ambiente donde se encuentra ubicado,lo que hace pensar que debe contar con otros aportes.-
11-XI-1966.	B.55- D.4.-	Posee comercio pequeño, provisión. Indica (1) .-
6/V/968	B.18-D.10	- Figura en una relación de dirigentes,activistas y simpatizantes. Posee un local de venta de verduras.Ha adquirido un ascenso vertiginoso no acorde al modesto ambiente donde se encuentra ubicado,lo que hace pensar que cuenta con otros aportes.- (Eval.B-2).-
18/9/981	- - - - - - - -	Se contestó Memo(A)Nº1767/981 para el S.M.A.(LG)

Form. 2

072279-3

11 JUL. 1975

MINISTERIO DE DEFENSA NACIONAL
S. I. D.

Dep. I Secc. I
Sub - Secc. G
Ficha Nro. ____ Confec. ____

GONZALEZ PUIG — Arturo
Apellidos — Nombres

DOCUMENTOS: C/C ____ Serie ____ Nro. ____ C/I ____ Nro. ____ Dpto. ____

OTROS DOC. ____ Pasaporte ____ Lib. Enrol. ____ etc.

NACIMIENTO: ____ Fecha ____ Lugar ____

DOMICILIO: ____ Calle ____ Nro. ____ Teléf. ____ Dpto. MONTEVIDEO Ciudad o Localidad

PROFESION U OCUPACION: Secretario General

LUGAR: CO.NA.E. CARGO: ____

IDEOLOGIA POLITICA: ____ CLASIFICACION: ____

DATOS COMPLEMENTARIOS: ____ Est. Civil ____ Conyuge ____ Hijos ____

37546

Otros familiares

352

Fecha	Documentos	072279 ANTECEDENTES A REGISTRAR
17.9.7	D. 2341	Secretario Gral. del CONAE, actualmente tiene influencia sobre MARR, pues conoce mucho sobre administración y la asesora.- Protegió a GOMEZ y sería el responsable de la pérdida de los expedientes que comprometían al mismo.- Evaluación F-6.-(I).- Corregido por (U)

11941 / 82
PAG 83/84

- POSEE ANTECEDENTES EN EL C.N.I.E -
EVAL - A - 1.C(p) INDICA ( ) ( ) ( )

c4/89

Fs 1

...CIO DE INTELIGENCIA
División I
(Seguridad)

MINISTERIO DE DEFENSA NACIONAL
SERVICIO DE INFORMACION DE DEFENSA
M/F
I.A. 072280-1

Sección -A-
Act. Ant. Nac.
Ficha N.º ~~0785~~

9- Abril 964-

BOA 310

Nombres y Apellidos: GONZALEZ VIDART, Arturo.-

Fecha de Nacimiento: 24.11.894 (4)

Lugar de Nacimiento: Cerro Largo (7a. Sección) (1)
(País - Ciudad o Localidad - etc.)

Cred. Civ.: Serie CLA (2) N.º 3912 Ced. Identidad: 145.954 (3)

Otros documentos:
(Pasaporte - Libreta Enrolam. - etc.)

Domicilio: Av. Artigas 1278 - Pando (8)
Chana 2025 Apto. 401 (1973) (5)
(Ciudad o Localidad) (Calle) (N.º)
Dr. Piovene 613 Pando (9) Telef. 646 (10)

Filiación
- Edad Aparente ..... Color del Cutis .....
- Color del Cabello ..... Estatura Aproximada .....
- Complexión ..... Aspecto Social .....
- Señas particulares .....

~~102.59~~

Ficha confeccionada en Montevideo, el 5 de julio de 1962.-

072280

ACTIVIDADES

Periodista (7)

(1) Laborales: Profesión Ing.Agrónomo.- Lugar de trabajo

Cargo Antigüedad

Otras Actividades

Partido Nacional Ferreira-Pivel Nov./1982 (10)

(2) Políticas: Ideología Castrista.- Actuación CONVENCIONAL (11)

Antecedentes Elemento"fidelista"caracterizado por su actividad.-

Antecedentes familiares HIJO DE: Sabino e Isabel (6)

(3) Sociales: Estado Civil Casado(9) Religión Figuración

Grado Instrucción Lugares que frecuenta

(4) Económicas: Situación Capital aprox. Vehículo marca y N.o

Otros datos Informe de la Div. I.- Seguridad.-

Datos Complementarios

Apreciación Personal Gral.

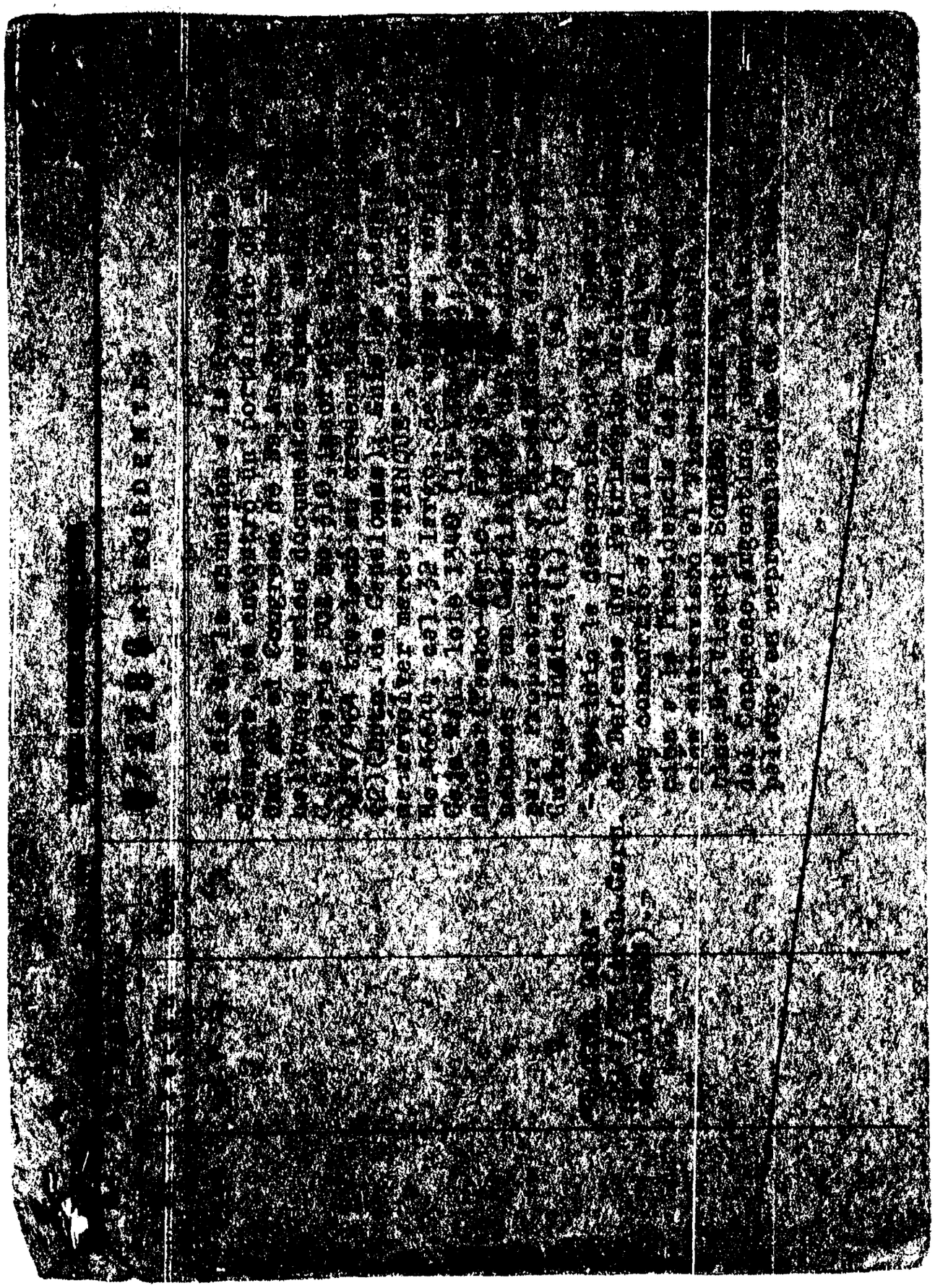

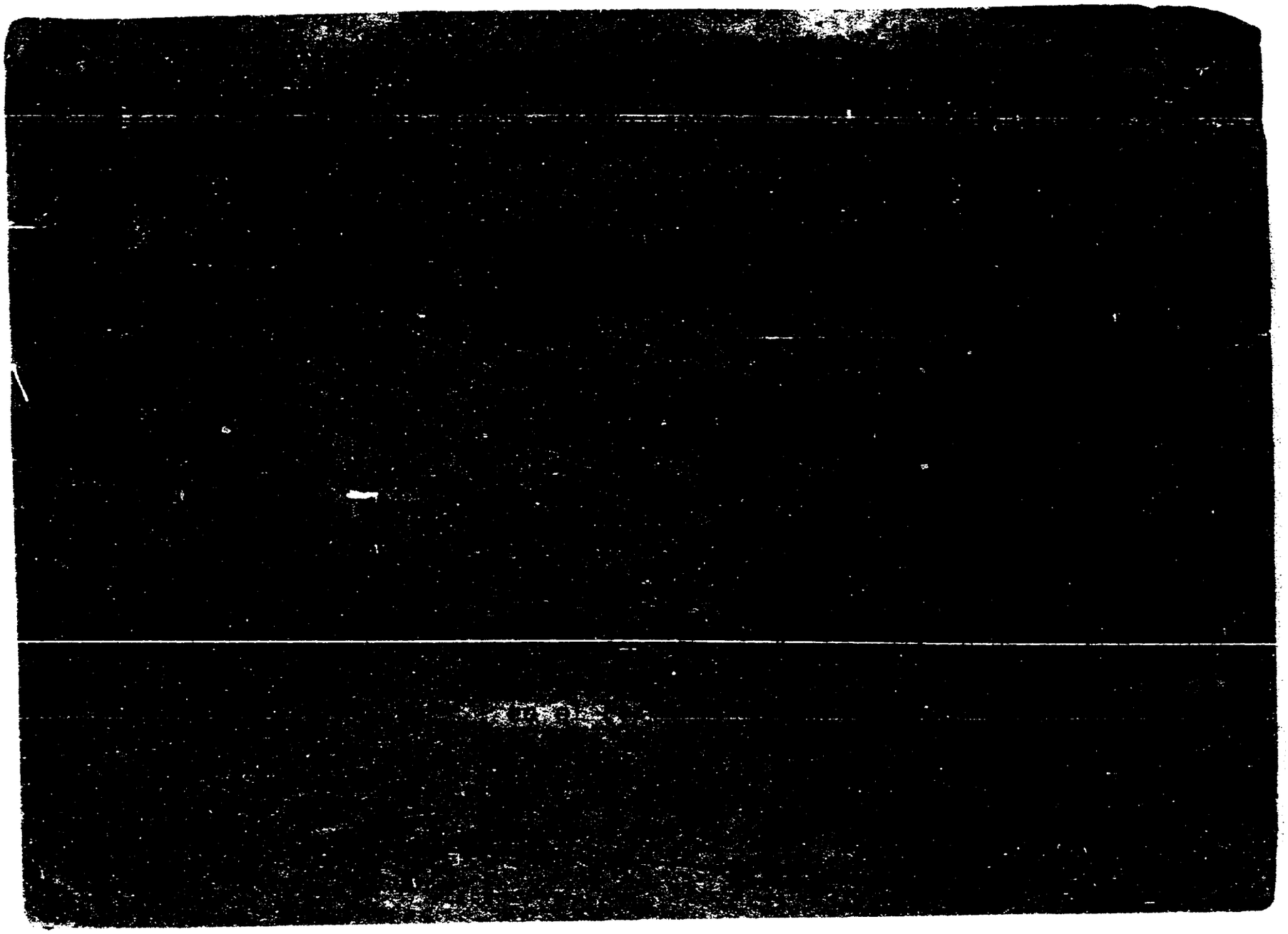

FECHA	DOCUMENTOS	GONZALEZ VIDART 072280 ANTECEDENTES A REGISTRAR Arturo Fs 5
		-Año 1962: Sindicado como Fidelista caracterizado por su actividad. Eval.: F-6.- -Año 1973: Se establece: Presidente de la Directiva del CADEPAN (Cámara de Defensa del Patrimonio Nacional).- Eval.:B-2.- Indica (4) al (7).-
8.9.82	18721	Figura en el 27 lugar de la lista ACF del Partido Nacional Agrupación Mov. Por la Patria, Mov. de Rocha Dpto. de MDEO. como candidato para integrar los Deliberantes Departamentales y Convenciones Nacionales en las Elecciones internas de los PP.PP. del 28 de Noviembre de 1982. (D)(148) indica (8) y (9)
16.10.82	—	Por Oficio Nº. 898 /82 el S.I.D. comunica a la Corte Electoral, que de acuerdo a las disposiciones vigentes, no existen objeciones para que el causante integre la lista de referencia. (D)(148)
13/1/83	23691/024	Electo 25 titular del Organo Deliberante Nacional del Partido Nacional por el Departamento de Montevideo Hoja de Votación A.C.F de acuerdo al resultado de las Elecciones Internas de los Partidos Políticos habilitados, efectuadas el 28-XI-82. — Eval. A-1 (BO). Indice 10 y 11.

FECHA	DOCUMENTOS	072280 ANTECEDENTES A REGISTRAR Fs. 6
14-9-83	30292/002	En la publicación quincenal del PsN. "PRESENCIA NACIONALISTA" del 9-9-83; aparece un artículo firmado por el causante, en el que manifiesta entre otras cosas que en 1953 había dejado de hacer política, para hacer granadismo agrario hasta 1980, en que cesó obligatoriamente en el cargo de dirigente de la Comisión Nacional del Femenino Rural" (CALFORU), agregando que volvió a probar movimiento en la política "con el corazón y el oído para el compás". (SI). Indica (9)-(10)
19-9-83	29944/005	19-9-83: Se toma conocimiento que Alberto ZUMARAN y Manuel PEDREIRA, estarían efectuando reuniones con integrantes de los distintos PP.PP., entre los que se encuentra el causante; con miras de constituir una Comisión de Defensa de los Derechos Humanos. Eval.A-1 (SI).
21.9.83	30423/8 y 9	14.9.83 - En la fecha se establece que es junto con Juan J. FUENTES director del quincenario"Presencia Nacionalista A.C.F.-C.B.U.",editado en la ciudad de Pando. El mismo responde al Movimiento Por la Patria, y del análisis del primer numero se establece que es una publicación opositora y de marcada agresividad contra el Proceso.Eval:A-1 (00)

FECHA	DOCUMENTOS	ANTECEDENTES A REGISTRAR 072280
22.9.83	30430/02	"RADIO BERLIN" 10.9.83: En su audición de la fecha [illegible] forma que el causante integra una "Comisión Nacional de Derechos Humanos".-Eval.B-1.-(FE)
15.10.83	30[illegible]1/4	28.9.83 - En la fecha se establece que integra el Consejo Directivo de la Comisión Uruguaya por los Derechos Humanos en calidad de secretario. La citada Comisión trataría de integrar una "Comisión Auxiliar" compuesta por personas jóvenes, abogados recien recibidos y estudiantes de derecho, para colaborar en las tareas de evaluación de las denuncias que le fueran presentadas, considerando actualmente el análisis y divulgación de un documento. Eval:A-1 (OO)
14-10-83	31260/001	Indica Idem. Doc. 30423, Eval.B-2 (SI)
15-10-83	31062/004	Indica Idem. Dco.30430. Eval.A-1 (SI)
30-10-83	31598/043	Aporta información registrada anteriormente por Doc. 30423. Eval.A-1 (SI).

FECHA	DOCUMENTOS	072280 ANTECEDENTES A REGISTRAR
[illegible].2.84	8400039/ [illegible]	-3.12.83: Concurrió como [illegible] so Constitutivo de la [illegible] Ev[illegible] (DR).- Es de destacar que en la [illegible] como Presidente a Wilson [illegible] Secretario a Juan Raúl [illegible]
[illegible].3.84	8400250/[illegible]	"Desde Uruguay" N°17/83 informa [illegible] gró el estrado del acto polít[illegible] lico de Montevideo el [illegible]
[illegible].84.	23990/83. [illegible].84	-Indica Idem.Doc. 23691/83 [illegible]

FECHA	DOCUMENTOS	072260 ANTECEDENTES A REGISTRAR
[illegible]	[illegible]/ [illegible]	-1.12.83:Concurrió como [illegible] al [illegible] so Constitutivo de la [illegible] la Ev[illegible] ([illegible]).- Es de destacar que en la [illegible] como Presidente a Wilson [illegible] Secretario a Juan Raúl [illegible]
[illegible].3.84	8400250/[illegible]	"Desde Uruguay" N°17/83 informa [illegible] gró el estrado del acto político [illegible] lisco de Montevideo el 2[illegible].11.83 [illegible]
[illegible]	13090/83. [illegible]	-Indica Idem.Doc. 23[illegible]/83 [illegible]

MINISTERIO DE DEFENSA NACIONAL
S. I. D.
072281-9

072281

FECHA	DOCUMENTOS	ANTECEDENTES A REGISTRAR
[illegible]	[illegible]-D10	SECRETARIO de la Agremiación Ruralista de [illegible]

SERVICIO DE INFORMACION DE DEFENSA
Dep. 1°

072282-F

Confeccionado el 5.12.72

VARIOS

FOTO

Apellidos GONZALEZ

Nombres Anibal

Fecha de Nacimiento

Lugar de Nacimiento

Est. Civil

Cred. Cívica Céd. Identidad

Otros Documentos

Ocupación

Padre

Madre

Domicilio Ciudad

Otros datos

63648

Imp. CHIESA Hnos. Ltda. 4000 - 11 - 72

FICHA COMPLEMENTARIA

DOCUMENTO		072282 ANTECEDENTES
Fecha	Origen	
1971.	Lista 9988 PDC F.A	Candidato como 5 a la Junta Electoral por el dpto. de [illegible] sub lema Unidad Frentista.(SS)
1971.	Lista 988 PDC F.A	Candidato como 3 suplente del 10 titular a la [illegible] tal por el dpto. de Maldonado sub lema Unidad [illegible]

VARIOS 072283-5 25.06.

JUNTA DE COMANDANTES EN JEFE

S. I. D.

Dep. 1 Sec. 1

Sub Secc. A/N

Ficha Nº ..... Confec. .....

GONZALEZ CORREA — Apellidos

Asencián — Nombres

DOCUMENTOS: C/C. AVB 2550 — Serie / Nº

C/I. 01-513.401 — Nº / Dpto.

OTROS DOC. ..... — Pasaporte / Lib. Enrol. / etc.

NACIMIENTO: 14/1/22 — Fecha

Uruguay — Lugar

DOMICILIO: Benito Riquet 369 apto.3 — Calle / Nº / Teléf. / Ciudad o Localidad

PROFESION U OCUPACION: Peón

LUGAR: ANCAP **CARGO:** .....

IDEOLOGIA POLITICA: ..... **CLASIFICACION:** .....

DATOS COMPLEMENTARIOS ..... — Est. Civil / Cónyuge / Hijos

..... — Otros familiares

~~168722~~

Fecha	Documentos	072263 ANTECEDENTES A REGISTRAR
17.06.82	D.16.119	Baja como funcionario de A.N.C.A.P. por haber agotado el plazo máximo de Licencia Prolongada por enfermedad establecidos en la Reglamentación General de Licencias (art. 19, inc.b). Evaluación: A-1. Indica ( ) ( ) ( ). (GM) (LA).

MINISTERIO DE DEFENSA NACIONAL

S. I. D. 072284-3 23 [illegible] 1977

GONZALEZ GORGA — Asunción
Apellidos — Nombres

DOCUMENTOS: C/C _____ C/I _____
Sello Nro. Nro. Tipo

OTROS DOC. _____
Pasaporte Lib. Enrol. etc.

NACIMIENTO: _____
Fecha Lugar

DOMICILIO: _____
Calle Nro. Telef. Ciudad o Localidad

PROFESION U OCUPACION: Profesora

LUGAR: _____ CARGO: _____

IDEOLOGIA POLITICA: _____ CLASIFICACION: _____

DATOS COMPLEMENTARIOS: _____
Est. Civil [illegible] Cónyuge [illegible]

_____
Otros familiares

Fs2

Fecha	Documentos	072284 ANTECEDENTES A REGISTRAR
26-2-71	B.77.D.1 Ev. F-3	Figura en una nómina de Profesores de Enseñanza Secundaria (Afiliados a la Gremial de Profesores de Montevideo y Federación Nacional de Profesores) vinculados a actividades de proselitismo y agitación subversiva o simpatizantes de las mismas, en los años 1965/66/67/68.- (M).
7/4/71	D. 307	-Figura en una relación de profesores que serían de tendencia izquierdista, contenida en un folleto publicado por la Federación Nacional de Profesores de Enseñanza Secundaria, en ocasión de la elección de Consejeros que se llevó a cabo en la ciudad de Salto en los días [illegible] y 30 de Julio, entre los años 1969/1972.-(Eval. A-1)(M).-
4.5.82	.....	Memo(A)N°878/82 para la 2a.Div.[illegible].-(1).-

SERVICIO DE INTELIGENCIA
División I
(Seguridad)

MINISTERIO DE DEFENSA NACIONAL
SERVICIO DE INFORMACION DE DEFENSA
M/F

I.A. 072285-0

Sección
Act. Ant. Nac.
Ficha N.º 1500

Nombres y Apellidos: GONZALEZ, Ataualpa

Fecha de Nacimiento:

Lugar de Nacimiento:
(País - Ciudad o Localidad - etc.)

Cred. Civ.: Serie N.º Ced. Identidad:

Otros documentos:
(Pasaporte - Libreta Enrolam. - etc.)

Foto

Domicilio: Dpto. R. Negro-ciudad F. Bentos-Toma Aguas Corrientes.
(Ciudad o Localidad) (Calle) (N.º) (Telef.)

Filiación
- Edad Aparente ..... Color del Cutis
- Color del Cabello ..... Estatura Aproximada
- Complexión ..... Aspecto Social
- Señas particulares

100705

Ficha confeccionada en Montevideo el 4 de Enero de 1966.-

072285

ACTIVIDADES

(1) Laborales: Profesión ..... Lugar de trabajo .....

Cargo ..... Antigüedad .....

Otras Actividades .....

.....

(2) Políticas: Ideología Socialista ..... Actuación .....

Antecedentes .....

Antecedentes familiares .....

(3) Sociales: Estado Civil ..... Religión ..... Figuración .....

Grado Instrucción ..... Lugares que frecuenta .....

(4) Económicas: Situación ..... Capital aprox. ..... Vehículo ..... marca y N.º

Otros datos .....

Datos Complementarios .....

Apreciación Personal Gral. .....

.....

.....

FICHA COMPLEMENTARIA

Documento		072285 Antecedentes
Fecha	Origen	
9/XI/65	42/6 Inval.A.2.(K).	-Sindicado como elemento Socialista y afiliado a este partido en la ciudad de San Javier.-
27-V-966	B-41-D-3.	-Figura en una relacion de personas a las cuales se les sindicea como integrantes de Agrupaciones Politicas Antinacionales de la ciudad de Fray Bentos.- En la misma se le menciona como pertidario del P. Socialista. Domiciliado en la ciudad de F.Bentos fr ma Aguas Corrientes.-

072286-8

B1

JUNTA DE COMANDANTES EN JEFE

S. I. D.

Dep. I Secc. I

Sub Secc. A/N

Ficha Nro. ____ Confec. 30.3.79

GONZALEZ — Apellidos Atiliana — Nombres

DOCUMENTOS: C/C B.D.A. 31927 — Serie / Nro. C/I. ____ — Nro. / Dpto.

OTROS DOC. ____ — Pasaporte / Lib. Enrol. / etc.

NACIMIENTO: ____ — Fecha / Lugar

DOMICILIO: ____ — Calle / Nro. / Teléf. / Ciudad o Localidad

PROFESION U OCUPACION: ____

LUGAR: ____ CARGO: ____

IDEOLOGIA POLITICA: ____ CLASIFICACION: ____

DATOS COMPLEMENTARIOS: ____

Est. Civil ~~103706~~ Conyuge Hijos

Otros familiares

052

Fecha	Documentos	072286 ANTECEDENTES A REGISTRAR
7.11.78	D.1513	-- Delegado de Mesa por las listas 808 , en las elecciones nacionales del año 1971 por el Departamento de Montevideo .- Circuito N° 320 (Inf. Corte Electoral).- (Pág. N° 0282) (Y)

072287-6

F1

JUNTA DE COMANDANTES EN JEFE

S. I. D.

Dep. I Sec. 1

Sub Secc. A/M

Ficha Nro. _____ Confec. 16.1.80

GONZALEZ — Apellidos

Atilio — Nombres

DOCUMENTOS: C/C _____ (Serie / Nro.) C/I. _____ (Nro. / Dpto.)

OTROS DOC. _____ (Pasaporte / Lib. Enrol. / etc.)

NACIMIENTO: _____ (Fecha / Lugar)

DOMICILIO: _____ (Calle / Nro. / Teléf. / Ciudad o Localidad)

PROFESION U OCUPACION: Empleado Municipal

LUGAR: _____ **CARGO:** _____

IDEOLOGIA POLITICA: _____ **CLASIFICACION:** _____

DATOS COMPLEMENTARIOS: _____

Est. Civil ~~109707~~ Cónyuge Hijos

_____

Otros familiares

352

Fecha	Documentos	072287 ANTECEDENTES A REGISTRAR
12.12.78	D.N.I.I.	1964-Operario del Cantón sito en Carlos Ma. Peña y Vía Férrea, de la División Higiene y Limpiezas del Consejo Departamental de Montevideo que responde a una encuesta que realiza el diario "El Popular" sobre la actualización de sus salarios a través de la Rendición de Cuentas del año 1964 actualmente a estudios de la Junta, ver el Nº 18/8/965. Constancia de Habilitación 1.644/78 de la Secc.6a. de Montevideo referente a GONZALEZ, Atilio Rosendo.

VARIOS

072288-4

16.08.82

JUNTA DE COMANDANTES EN JEFE

S. I. D.

Dep. 1 Secc. 1

Sub Secc. [redacted]

Ficha Nº ..... Confec. .....

GONZALEZ MICHELENA (1) Atilio

Apellidos Nombres

DOCUMENTOS: C/C. CMC:5085(2) C/I. 751.022-6 Durazno (3)

Serie Nº Nº Dpto.

OTROS DOC. .....

Pasaporte Lib. Enrol. etc.

NACIMIENTO: 23/3/19 (4) Durazno (5)

Fecha Lugar

DOMICILIO: Calle 6 y Diagonal 9 (6) Parque del Plata

Calle Nº Teléf. Ciudad o Localidad

PROFESION U OCUPACION: Comerciante (7)

LUGAR: ..... CARGO: .....

IDEOLOGIA POLITICA: ..... CLASIFICACION: .....

DATOS COMPLEMENTARIOS casado (8)

Est. Civil Cónyuge Hijos

.....

Otros familiares

~~176413~~

Fecha	Documentos	072288 ANTECEDENTES A REGISTRAR
05.08.82	17489	"El PAIS",05.07.82: Figura como Suplente al 5to. Vocal a la Comisión Especial del Grupo "AUTENTICO HERRERISMO Y UNIDAD BLANCA" de Canelones, for- mado en 17.07.82. (GM) (LA)
14-9-82	S. 19081	Figura en el 36 lugar de la lista CDu del Partido Nacional Agrupación AUTENTICO HERRERISMO Dpto. de CANELONES como candidato para integrar los deliberantes Departamentales y Convenciones Nacionales en las Elecciones Internas de los PP.PP. del 28 de Noviembre de 1982. (FE-Y) Indice (1) al (8)
16.10.82	------	Por Oficio Nº. 939/82 el S.I.D. comunica a la Corte Electoral, que de acuerdo a las disposiciones vigentes, no existen objeciones para que el causante integre la lista de referencia. (FE-Y)
25.4.84	33090/62	Integra en calidad de Suplente al Organo Deliberante Departamental del Partido Nacional del Departamento de Canelones.- Eval- (A-L)(MZ)

JUNTA DE COMANDANTES EN JEFE
S. I. D.

VARIOS
072289-2

Dep. I

Sub. Secc. A/N

Ficha N.º _____ Confec. 23.8.82

GONZALEZ CORREA — Apellidos
Aura Elena — Nombres

DOCUMENTOS: C/C _____ Serie _____ N.º C/I. 33.063 N.º _____ Dpto.

OTROS DOC. _____ Pasaporte _____ Lib. Enrol. _____ etc.

NACIMIENTO: 26.4938 Fecha _____ Lugar

DOMICILIO: Sgo. Labandeira 783 Calle _____ N.º _____ Teléf. _____ Ciudad o Localidad

PROFESION U OCUPACION: Maestra.- Escuela 206.-

LUGAR: _____ CARGO: _____

IDEOLOGIA POLITICA: _____ CLASIFICACION: _____

DATOS COMPLEMENTARIOS: _____ Est.Civil _____ Cónyuge _____ Hijos

173312 Otros familiares

Fecha	Documentos	072289 ANTECEDENTES A REGISTRAR
10.8.82	D.17602	Figura en una nómina de Maestros Voluntarios, que dictan clase en los Cursos de la Campaña Nacional de Alfabetización.- Es de destacar que entre los mismos, figuran [illegible] mentos con antecedentes ideológicos.- Eval.B-2 (1)

072290-0

JUNTA DE COMANDANTES EN JEFE

S. I. D.

Dep. I Sec. I

Sub Secc. A/M

Ficha Nro. ____ Confec. 30.3.79

GONZALEZ LLAGOSTERA (Apellidos) Aura María (Nombres)

DOCUMENTOS: C/C B.E.B. 5996 (Serie / Nro.) C/I. _____ (Nro. / Dpto.)

OTROS DOC. _____ (Pasaporte / Lib. Enrol. / etc.)

NACIMIENTO: 34 años en 9 1968.-(1) Uruguay (2) (Fecha / Lugar)

DOMICILIO: Defensa 2521ap.4 Rivadavia y Guadalupe (3) (Calle / Nro. / Teléf. / Ciudad o Localidad)

PROFESION U OCUPACION: _____

LUGAR: _____ CARGO: _____

IDEOLOGIA POLITICA: _____ CLASIFICACION: _____

DATOS COMPLEMENTARIOS: _____

Est. Civil ~~109708~~ Cónyuge Hijos

Otros familiares

B2

Fecha	Documentos	072200 ANTECEDENTES A REGISTRAR
7.11.78	D.1513	-- Delegado de Mesa por las listas 1001 , en las elecciones nacionales del año 1971 por el Departamento de Montevideo .- Circuito N° 1547 (Inf. Corte Electoral).- (Pág. N° 0282) (Y)
99.2.79	D.0274	- Afiliada al P.C. con el No.34548, desde el 25.10.68, siendo presentada para su afiliación por Lidia SANCHEZ, según material incautado por OCOA en FEB/76.- Eval.A-1.- Indica del (1) al (3).- (Y)
10.8.82	D.17.602	- Presentó a Derma ACEVEDO IRRAZABAL y con Lidia SANCHEZ presentó a Nicclás BODNAR para su afiliación al P.C..- Eval.B-2 (Y)

072291-8

JUNTA DE COMANDANTES EN JEFE

S. I. D.

Dep. I Secc. I

Sub Secc. A/N

Ficha Nro. ____ Confec. 12-9-78

GONZALEZ de PILARDO (Apellidos) Aurelia E. (Nombres)

DOCUMENTOS: C/C ____ (Serie / Nro.) C/I. ____ (Nro. / Dpto.)

OTROS DOC. ____ (Pasaporte / Lib. Enrol. / etc.)

NACIMIENTO: 20 años en 1964 (Fecha / Lugar)

DOMICILIO: Cochabamba 3199 (Calle / Nro. / Teléf.) Montevideo (Ciudad o Localidad)

PROFESION U OCUPACION: Labores

LUGAR: ____ CARGO: ____

IDEOLOGIA POLITICA: ____ CLASIFICACION: ____

DATOS COMPLEMENTARIOS: ____

Est. Civil ~~109709~~ Cónyuge Hijos

Otros familiares

Fecha	Documentos	072291 ANTECEDENTES A REGISTRAR
17-4-74	Doc. 1776	-Afiliado al Partido Comunista con el N°21808, fecha de ingreso: 30-6-64. (Microfilm Incautado a Rodney Arismendi) Eval. B-2 (V)

J. C. J. 072291 053

Dpto. 1

Apellidos GONZALEZ de FILARDO

Nombres Aurelia

Documentos: Af. al P.C.No.: 21808

Ant, Secc.	A	B	C	D	E	G	V
	X						

Secreto.

072291 ANTECEDENTES

754

8.1.76 - Doc. 0001 - Eval. B - 2

Or. 20

30.6.64

Cochabamba 3199

Labores.-

SERVICIO DE INTELIGENCIA
División I
(Seguridad)

MINISTERIO DE DEFENSA NACIONAL
SERVICIO DE INFORMACION DE DEFENSA
M/F
I.P. 072292-6

Sección
Act. Ant. Nac.
Ficha N. [redacted]

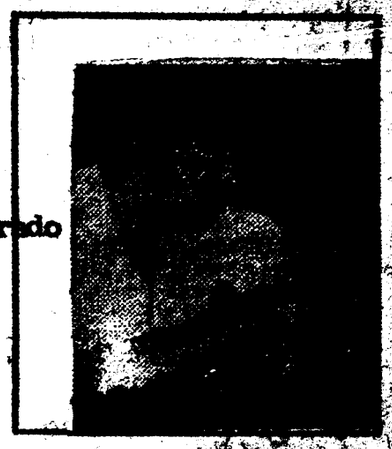

Nombres y Apellidos: GONZALEZ SALCEDO (1)
Aurelio

Fecha de Nacimiento: 41 años (1976) (2) 14.11.931 (7)

Lugar de Nacimiento: España (3) -Tetuan Marruecos (Proctetorado
(País - Ci[illegible]ad Española) (6)

Cred. Civ.: Serie ..... N.º ..... Ced. Identidad: 883.617 (9)

Otros documentos: 1.602/72 (Español) (10)
(Pasaporte - Libreta En[illegible] Am. - etc.)

Domicilio: Washington 281 Ap.105 (4)
(Ciudad o Localidad) (Calle) (N.º) (Telef.)

Filiación

Edad Aparente ..... Color del Cutis .....
Color del Cabello ..... Estatura Aproximada .....
Complexión ..... Aspecto Social .....
Señas particulares .....

~~109710~~

Ficha confeccionada el Montevideo, 1º de agosto de 1957

072292

F52

ACTIVIDADES

(1) Laborales: Profesión REPORTERO GRAFICO Lugar de trabajo "EL POPULAR"

Cargo ..... Antigüedad .....

Otras Actividades .....

(2) Políticas: Ideología Comunista Actuación .....

Antecedentes .....

Antecedentes familiares Conyuge: Eliseo Marta Roth Malespina (5)

(3) Sociales: Estado Civil Casado (5) Religión ..... Figuración .....

Grado Instrucción ..... Lugares que frecuenta .....

(4) Económicas: Situación ..... Capital aprox. ..... Vehículo .....
marca y N.o

Otros datos .....

Datos Complementarios .....

Apreciación Personal Gral. .....

FICHA COMPLEMENTARIA

F3

Documento		0/2292 Antecedentes
Fecha	Origen	
1.VIII.57	"EL POPULAR"	-Fotógrafo de este diario comunista que se publica desde el 1º de febrero en sustitución de "JUSTICIA". Hace un llamamiento a los obreros textiles para que asistan a la reunión de hoy organizada por este diario, con el objetivo de celebrar sus seis meses e iniciar una campaña para dotar a este diario de nuevos recursos financieros.
18.XI.957	"EL POPULAR"	-Se señala su labor, junto a los obreros tsxtiles de SADIL, en torno a la campaña financiera pro 75 mil pesos para este diario comunista.-
año 1960	B/MEX/X	-Citado en página 4.
" 1961	VII.XIII	- " " " 19.
27,UUU,64	B.75.(1).D.160	-Informa el reseñado con la camioneta de "EL POpular" estará presente en la 14a. "Mil Millas Orientales"en calidad de fotógrafo.
5.V.65	B.75.(1).D.618 622y631y630.	-Con esta fecha se publican fotos y se hacen manifiestos en los cuales se indica a un funcionario Policial, como intentando asesinar al reseñado. -Informa el reseñado se presentará en querella contra el citado funcionario policial.
8-V-965.-	B-75(1)D-667.- El Popular.-	La Juventud Comunista realizará un acto,en el local de Canelones 1435,en homenajé al reseñado y a los que resultaron heridos en las luchas de solidaridad con el pueblo dominicano.+
12-V-65.-	B-75(1)694.-	
8-V-965.-	B-75(1)D+669.- El Popular.	-Formulo denuncia ante el Juzgado de 1er.Turno contra un funcionario policial.-

FECHA COMPLEMENTARIA

59

Documento		072292 Antecedentes
Fecha	Origen	
22/V/1965.-	75/788.-	-El día 19/V/65,se realizó una reunión,bajo el lema "Unirnos también en la acción política"en la cual trabajadores de CUTCSA(líneas B y Bb)homenajearon a "EL POPULAR" y al reseñado,víctima de un ataque a balazos por parte de un funcionario policial.-
8-VII-965	75-1174	-En el Diario "EL POPULAR" de la fecha se informa que ,elreseñado fotógrafo de este diario fue objeto de persecusiones por parte de la policia mientras desarrollaba sus funciones en el transcurso de una "MANIFESTACION RELAMPAGO",QUE SE DESARROLLABA en la Avenida 18 de Julio, en la cual se produjeron disturbios entre manifestante y policias.-
10/VIII/1965.-	75/1388.-	-Visitaron la redacción del diario "El Popular"dos amigas del mismo,María Z.de Ortiz Saralegui y Haidée Legaspi a los efectos de aportar material para el equipo fotográfico destruído al reseñado el 3 de los corrientes en la manifestación estudiantil.-

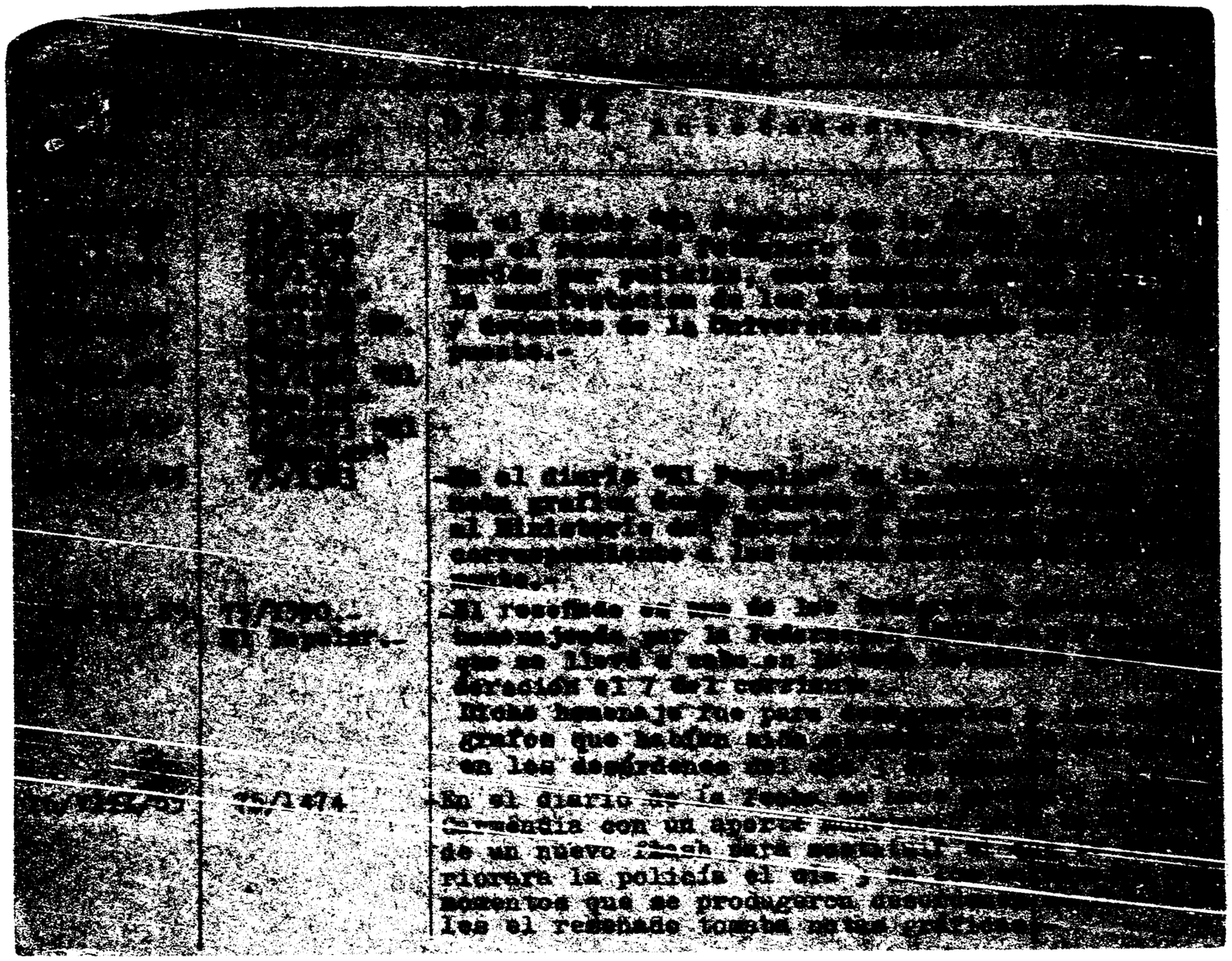

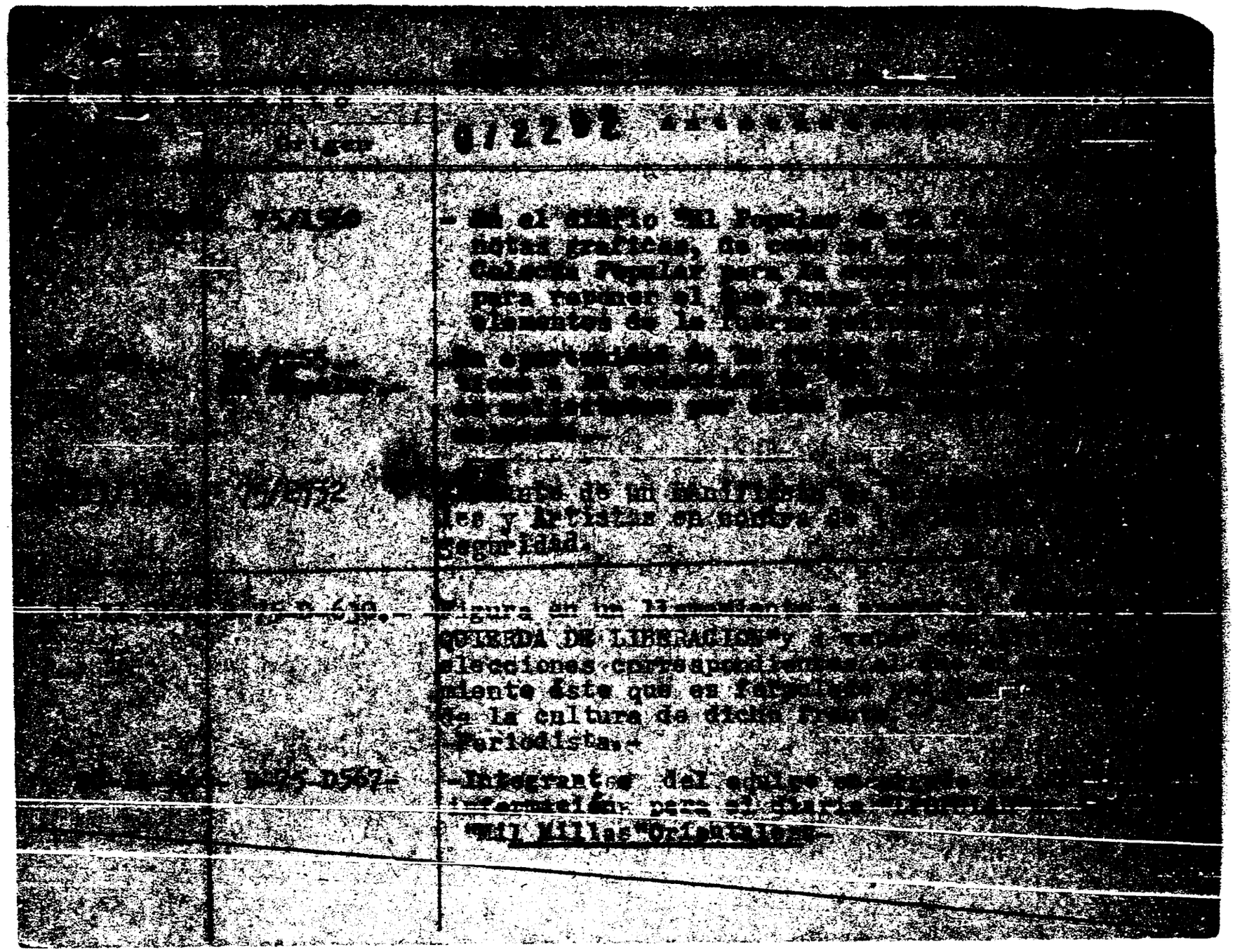

57

FICHA COMPLEMENTARIA

DOCUMENTO		072292 ANTECEDENTES
Fecha	Origen	
8/IX/73	El Popular	Forma parte de un panel del mencionado diario que se encarga de entrevistar personajes de relevante militancia izquierdista.-(H).-
22.4.76 PD. 7 a 7	559	14.4.76 -Detenido e inspeccionado su domicilio se incauta material literario de izquierda.- (DD)
10.5.76 PD. 7 a 7	621	19.4.76 -Recuperó la libertad.- (DD)
24.8.76 PD. 7 a 7	1099	15.8.76 -Se concurrió a su domicilio a efectuar su detención sobre quién existe una orden de [illegible] del País; obteniendose resultados negativos. Indagada su esposa expresó que se encuentra [illegible] del buscado, aunque concurre a recibir [illegible] (DD)
20.5.76 16.9.76 PD. 7 a 7	690 1200 (DD)	30.VIII.976 -Se asiló en la Embajada de México en el [illegible] (Y).-
27.9.76 PD. 7 a 7	1254	24.9.76 -Hizo abandono del País con destino a México en el [illegible] No. 516 de la Cía. Pan American, en calidad de asilado de [illegible] País.- (DD)

FICHA COMPLEMENTARIA

DOCUMENTO		ANTECEDENTE 072292
Fecha	Origen	
8.9.76	1148	13.XI.959 -Detenido por promover incidentes en oportunidad de la visita al Uruguay del Sr. Presidente de la Rep. Argentina Dr. Arturo Frondizi. Por orden del Director de Seguridad recuperó la libertad en ese mismo día. 20.X.964 -Afiliado a Casa de España, de acuerdo al registro especial de esa Institución. XII.964 -Detenido al encontrarse tomando fotografías de una casa sal de Manzanares, que se encontraba en huelga. La Secc. 3a. de Policía solicita su captura por orden del Juez Ltdo. de Instrucción y Correc. 5to. Turno a los efectos de interdagarlo por el delito de desacato por hechos ocurridos el 7.VII. 965, durante una manifestación relámpago realizada por estudiantes universitarios. 13/VII.965 -Queda sin efecto su captura al presentarse voluntariamente a declarar, disponiendo el magistrado actuante que no fuese privado de su libertad. 3.VIII.965 -Resultó lesionado en los incidentes ocurridos en la Av. 18 de Julio, formulando denuncias contra integrantes de las Fuerzas Policiales en el Juzgado de Instrucción de 4to. Turno, que conoce en el incidente. A raíz de éste hecho el "Comité Coordinador de la Industria Periodística" decretó un paro de 24 horas. Afiliado al P. Comunista desde 29.9.956 con el No. 5540 según material incautado a raíz de la detención de R. Arismendi. Indica (7) a (10)

FECHA	DOCUMENTOS	GONZALEZ SALCE 072292 ANTECEDENTES A REGISTRAR AURELIO 659
16.05.83	25349/83	- Indica Idem al Doc. 1254/76. EVAL A-2 (B)-
2.7.83	26314/735	-1971/1978: En información referente al P.O. [illegible] por el Depto.III/S.I.D. en éste período [illegible] Fotografo del diario "EL POPULAR"./ Asistió a la Conferencia Nacional del [illegible] 1 y 2 de diciembre de 1972.-Eval A-2 (BR)p-
25/1/84	11041/82 PAG. 2314	- POSEE ANTECEDENTES EN EL CO.NA.E - EVAL - A - 1. (CO) INDICA ( ) ( ) ( )

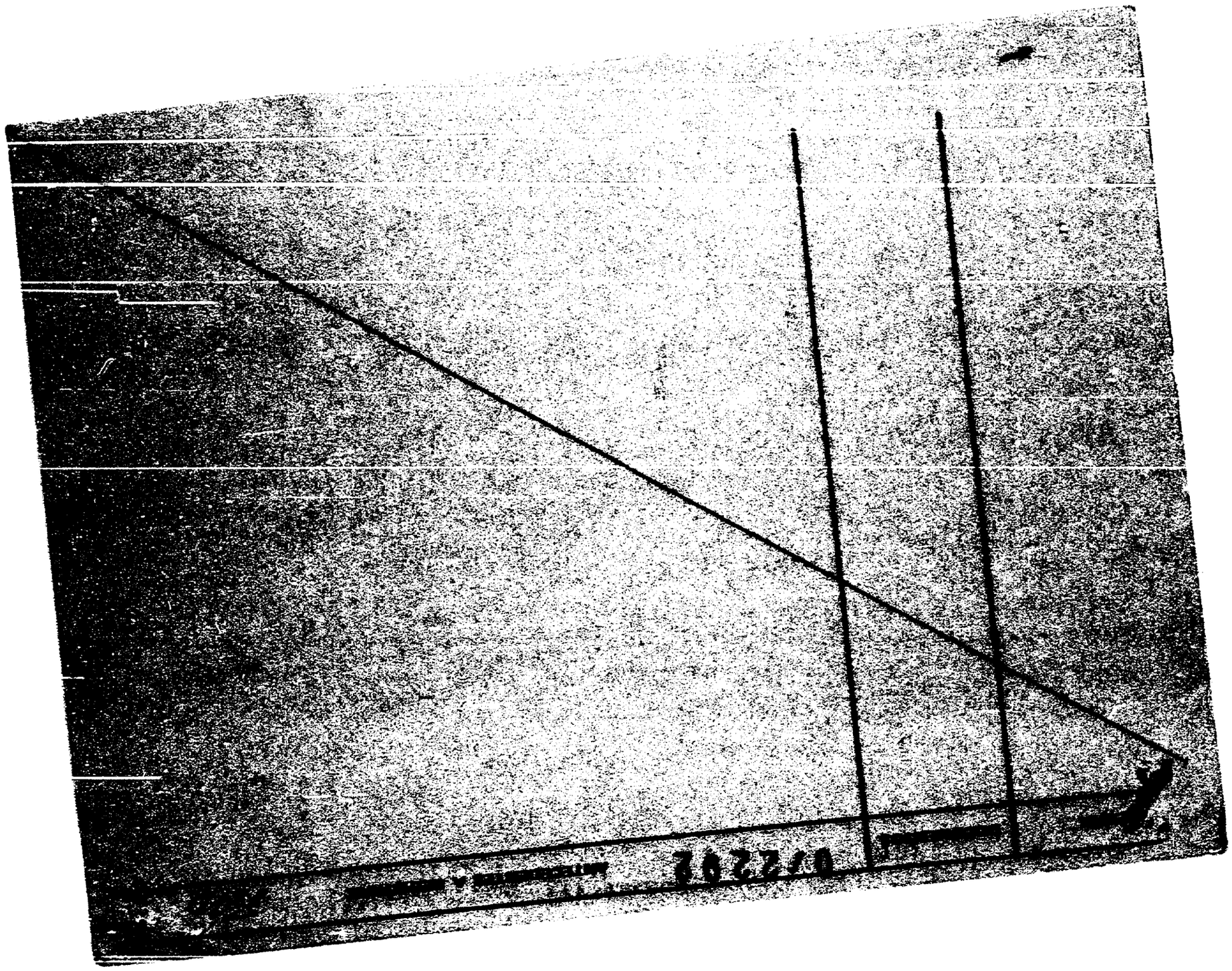

072202

J. C. J.
Dpto. 1

072292

Apellidos GONZALEZ

Nombres Aurelio

Documentos: Afiliado al P.C.Nº ileg.

Ant, Secc: A B C D E G V

[x] [ ] [ ] [ ] [ ] [ ] [ ]

Secreto

072292 ANTECEDENTES F5 12

8.1.76 - Doc. 0001 - Eval. B - 2 (DD)

Fecha de Ing. : 23.12.65

Oriental 62 años

Of. 5 4048 - Gral . Flores y C. Grande

BZB 25197

Obrero Construcción *-

Ficha confeccionada el 25/1/1974.

CB1

072293-4

MINISTERIO DE DEFENSA NACIONAL

S. I. D.

Dep. 1 Sec. 1

Sub - Secc. A/N

Ficha Nro._____ Confec. _____

GONZALEZ de Aicardo — Apellidos

Aurora — Nombres

DOCUMENTOS: C/C._____ (Serie / Nro.) C/L._____ (Nro. / Dpto.)

OTROS DOC. _____ (Pasaporte / Lib. Enrol. / etc.)

NACIMIENTO: _____ (Fecha / Lugar)

DOMICILIO: _____ (Calle / Nro. / Teléf. / Ciudad o Localidad)

PROFESION U OCUPACION: _____

LUGAR: _____ **CARGO:** _____

IDEOLOGIA POLITICA: _____ **CLASIFICACION:** _____

DATOS COMPLEMENTARIOS: _____ (Est. Civil / Cónyuge / Hijos)

~~109711~~

Otros familiares

152

Fecha	Documentos	072293 ANTECEDENTES A REGISTRAR
17/4/71	75/2978	/Integra la Directiva del Comité de Base del Buceo y Villa Dolores del Frente Amplio, representando al sector de la lista 99. (PP).

[illegible] DE INFORMACION DE [illegible]
Dep. 4

0722?4-2 73

VARIOS

Coleccionado el 15-3-73

FOTO

Apellidos GONZALEZ

Nombres Barera E.

Fecha de Nacimiento

Lugar de Nacimiento

Est. Civil

Cred. Civica Céd. Identidad

Otros Documentos

Ocupación

Padre

Madre

Domicilio Ciudad

Otros datos

~~64450~~

FICHA COMPLEMENTARIA

DOCUMENTO		072294 ANTECEDENTES
Fecha	Origen	
NOV.1971	LISTA 988 FDC F.A	Candidato como 3er.suplente del 1er.titular a la [illegible] mental por el dpto.de Colonia sub lema Pueblo [illegible]

SERVICIO DE INTELIGENCIA

Div. 1 (Seguridad)

Sección

MINISTERIO DE DEFENSA NACIONAL M/E
SERVICIO DE INFORMACION DE DEFENSA

Fecha confeccionada el 15-VII-52.

I.V. 072205-9

~~1.33~~ 51

Apellidos GONZALEZ

Nombres Avelino

Fecha de Nacimiento: 27-VI-923.-

Lugar de Nacimiento: 8a. Secc. Depto. Rivera.-

Cred. Civ. H.F.E. 927 **Ced. Identidad:**

Padre:

Madre: Honorina González

Domicilio: **Ciudad:**

Otros datos: (Documentos y señas personales)

~~64461~~

F2

FICHA COMPLEMENTARIA

Documento			072295 Antecedentes
N.°	Fecha	Origen	
Of.R.427.	15-VII-952.	Reg.C.9.	- Ingresó como Soldado el 1-VII-1952.-
Mem.174.	29-VIII-52.	J.P.M.	- 18-V-1952, Uso ilícito de armas, Secc.16a. Juez de Paz de la 11a. Secc..-

072206-7

JUNTA DE COMANDANTES EN JEFE
S. I. D.

Dep. 1 Secc. 1
Sub Secc. A/N
Ficha Nro. _____ Confec. 13-9-70

GONZALEZ CASTRO (1) — Asmid
Apellidos — Nombres

DOCUMENTOS: C/C B.D.A.9244 — C/I. _____
Serie Nro. — Nro. Dpto.

OTROS DOC. _____
Pasaporte — Lib. Enrol. — etc.

NACIMIENTO: 50 años en 1966
Fecha — Lugar

DOMICILIO: Cap Villa de Moros 2972 — Montevideo
Calle Nro. Teléf. — Ciudad o Localidad

PROFESION U OCUPACION: Jornalero

LUGAR: Construcción — CARGO: _____

IDEOLOGIA POLITICA: _____ — CLASIFICACION: _____

DATOS COMPLEMENTARIOS: _____
Est. Civil — Cónyuge — Hijos

~~109712~~

Otros familiares

Fecha	Documentos	072296 ANTECEDENTES A REGISTRAR
17-4-74	Doc.1776	-Afiliado al Partido Comunista con el N°24987,fecha de ingreso:14-2-66.(Micrófilm Incautado a Rodney Arismendi) Eval.B-2 (V)Registro Cívico Nacional Indica (1)

072207-5

JUNTA DE COMANDANTES EN JEFE

S. I. D.

Dep. I Secc. I

Sub Secc. A/N

Ficha Nro. _____ Confec. 30.3.79

GONZALEZ ALFONSO — Balbino Villanueva

Apellidos — Nombres

DOCUMENTOS: C/C B.N.B. 25636 C/I. _____

Serie Nro. Nro. Dpto.

OTROS DOC. _____

Pasaporte Lib. Enrol. etc.

NACIMIENTO: _____

Fecha Lugar

DOMICILIO: _____

Calle Nro. Teléf. Ciudad o Localidad

PROFESION U OCUPACION: _____

LUGAR: _____ CARGO: _____

IDEOLOGIA POLITICA: _____ CLASIFICACION: _____

DATOS COMPLEMENTARIOS: _____

Est. Civil [illegible] Cónyuge Hijos

Otros familiares

F52

Fecha	Documentos	072207 ANTECEDENTES A REGISTRAR
7.11.78	D.1513	-- Delegado de Mesa por las listas 1001,2001 , en las elecciones nacionales del año 1971 por el Departamento de Montevideo .- Circuito Nº 1005 (Inf. Corte Electoral).- (Pág. Nº 0282) (Y)

072208-3

JUNTA DE COMANDANTES EN JEFE

S. I. D.

Dep. I [redacted] Sec. I

S[redacted] A/N

Ficha Nº ..... Confec. [illegible]

GONZALEZ ..... Baldomero .....
Apellidos Nombres

DOCUMENTOS: C/C. ..... C/I. .....
Serie Nº Nº Dpto.

OTROS DOC. .....
Pasaporte Lib. Enrol. etc.

NACIMIENTO: .....
Fecha Lugar

DOMICILIO: .....
Calle Nº Teléf. Ciudad o Localidad

PROFESION U OCUPACION: PRODUCTOR LECHERO REMITENTE DE CONAPROLE

LUGAR: ..... **CARGO:** .....

IDEOLOGIA POLITICA: ..... **CLASIFICACION:** .....

DATOS COMPLEMENTARIOS .....
Est. Civil Cónyuge Hijos

.....
Otros familiares

~~183625~~

Fecha	Documentos	072298 ANTECEDENTES A REGISTRAR 732
21.2.83	24499 Pag. 004 (8A)	Firmante de una carta dirigida al diario "El Heraldo" y publicada el 27.1.83, en la que casi un centenar de productores de leche del Departamento de Florida, hacen constar su apoyo a la sección "Tribuna Abierta", en la que se recogen las opiniones de la población sobre asuntos de interés general, y en la que según expresan: "los productores tendremos la oportunidad de interiorizarnos de la marcha de la problemática que debemos enfrentar, la misma que hoy se desliza dentro del más impenetrable obscurantismo, llevándonos a la bancarrota económica y financiera del sector".-Eval:A-1 (00)
5/5/983	———	Se contestó Memo. (A) No 968/983 para el Dpto. G - 2 ESMACO - (MS)

072299-1

E

MINISTERIO DE DEFENSA NACIONAL
S. I. D.

Dep. 1 Sec. 1
Sub-Secc. A/N
Ficha Nº ____ Confec. 181272

GONZALEZ
Apellidos

BALTASAR ENTALEFO
Nombres

(a) Mateo

DOCUMENTOS: C/C. ____ Serie ____ Nro. ____ C/I ____ Nro. ____ Dpto. ____

OTROS DOC. ____ Pasaporte ____ Lib. Enrol. ____ etc. ____

NACIMIENTO: ____ Fecha ____ Lugar ____

DOMICILIO: ____ Calle ____ Nro. ____ Teléf. ____ Ciudad o Localidad ____

PROFESION U OCUPACION: ____

LUGAR: ____ CARGO: ____

IDEOLOGIA POLITICA: ____ CLASIFICACION: 143512

DATOS COMPLEMENTARIOS: ____ Est. Civil ____ Cónyuge ____ Hijos ____

____ Otros familiares ____

Fecha	Documentos	072299 ANTECEDENTES A REGISTRAR
14.9.72	3031	Construyó los berretines.Tenía encuadre en la Col.7.Secc 1. (RD)

072300-F

MINISTERIO DE DEFENSA NACIONAL

S. I. D.

GONZALEZ CA[illegible] — Apellidos

[illegible] Ambrosio — Nombres

DOCUMENTOS: C/C ______ Serie ______ Nro. ______ C/I. 589.121 Nro. ______ Dpto. ______

OTROS DOC. ______ Pasaporte ______ Lib. Enrol. ______ etc. ______

NACIMIENTO: ______ Fecha ______ Lugar ______

DOMICILIO: [illegible] Posadas.- Calle ______ Nro. ______ Teléf. ______ [illegible] ______

PROFESION U OCUPACION: ______

LUGAR: ______ CARGO: ______

IDEOLOGIA POLITICA: ______ CLASIFICACION: ______

DATOS COMPLEMENTARIOS: ______ Est. Civil ______ ~~37[illegible]~~ Cónyuge ______ [illegible] ______

______ Otros familiares

Fecha	Documentos	072300 ANTECEDENTES A REGISTRAR
26.5.75	Ds 906	Candidato a la Comisión Directiva, por la lista [illegible] "Unidad y Trabajo" para la elección anual de [illegible] del año 1975 de la Asociación de [illegible] del Parque Posadas; lista que triunfó.- A dicha Asociación se le canceló la [illegible] por resolución del Ministerio de Cultura [illegible] agosto de 1976, por haber sido utilizada [illegible] seletismo político de carácter [illegible] filiación izquierdista .- Evaluación A-1

MINISTERIO DE DEFENSA NACIONAL

S. I. D.

072301-5

Dep. I Secc. I

Sub-Secc. C

Ficha Nº ..... Confec. 8/10/68

GONZALEZ MODERNELL — Bari
Apellidos — Nombres

DOCUMENTOS: C|C ..... C|I .....
Serie Nº Nº Dpto.

OTROS DOC.: Mat. Vehículo 287.953 (1)
Pasaporte Lib. Enrol. etc.

NACIMIENTO: .....
Fecha Lugar

DOMICILIO: Santa Lucía — 91 — Canelones
Calle Nº Telef. Ciudad o Localidad

PROFESION U OCUPACION: Periodista -

LUGAR: Cámara de Diputados CARGO Diputado (Período 1967/1971)

IDEOLOGIA POLITICA Blanco CLASIFICACION Alianza

DATOS COMPLEMENTARIOS .....
Est. Civil ~~2800~~ Conyuge Hijos

.....
otros familiares

FECHA	DOCUMENTOS	072301 ANTECEDENTES A REGISTRAR
4/8/7[illegible]	-Inf.Grp. [illegible]enIII D-Ast.3.-	-Director del Periodico "Combate" Herrerista que [illegible] Sante Lucía.-
1966		- Fue electo Diputado por el Período 196[illegible]/1971 [illegible] Blanco.-
1971.		Fue electo Diputado por la (Alianza Nacionalista) [illegible] Nico
27/3/73	D.590	manifestaciones diciendo que "a los milicos hay que pegarles [illegible] gritos y se asustan hasta el pelo"("asustan" no es [illegible], acostumbrados a obedecer y no a mandar,"Vas a ver que mañana [illegible] un Coronel,dijo,-cebándome mate.-" (II)
15/11/7[illegible]	"La Mañana"	Fué designado por la Camara de Senadores para sustituir al [illegible] Barbot Pou,quién solicitara una licencia a su Cuerpo.-(II)
5/5/973	Inf.Direc.	El citado,que ocupa una banca en el Senado-por el juego de [illegible] reitera críticas a las FF.AA. En la oportunidad,en audición de Radio Nacional,en respuesta [illegible] se refiere a Comentarios anteriores donde se [illegible] ta del Presidente Sr.Bordaberry a la R.N.F° 1.Entre otros [illegible] Cañaticas,señala que con respecto a lo de "Sobrio almuerzo"(el [illegible] do en esa visita),también los ediles llamaban "Sobrios" a los [illegible] zos que efectuaban en "El Aguila".-(II)

FS-3

FECHA	DOCUMENTOS	0/2301 ANTECEDENTES A REGISTRAR
18/1/73	"Ahora"	Estaría vinculado en la compra de Radio Centenario,ésta venta fue autorizada por el Poder Ejecutivo.-(II)
21/8/81	Dec.7194	3/III/72- Titular al Directorio del Partido Nacional, siendo sus Diputados Francisco M. Ubilles, Rúben Sveto Gersky y Eliezer Sarabia.- Eval.: A-1 (BI).
18.8.80	2936P.D.	-17.8.80-Fue identificado su vehículo en la sede del P. Nacional (Juan Carlos Gómez 1384) en momentos en que se realizaba una reunión con la asistencia de 200 personas,con delegaciones de los Departamentos de Tbó,Rivera, Rocha, T. y Tres y Canelones.- Indica 1.-Eval. A-1.-(GG)
10.08.82	17595	Figura en una nómina de Políticos de los Partidos Tradicionales, Proscriptos de acuerdo al Acto Institucional No.4 art.3o. de fecha 1 de Setiembre de 1976, por el término de 15 años. Eval.: A-1 (GM)(LA)
27.6.83.....		- Se hizo Memo (A) Nop1248/83 para el N - 2. (SS)-
1.8.83	28954/6	-El causante con fecha 29.6.83 remite al Delegado del S.I.D. en Canelones, nota en la que da testimonio de los ideales democráticos del Sr. Lindolfo Evidelio BRITOS, expresando además que la mencionada persona ha colaborado con la Concentración Herrerista de Canelones, Lista 4 hasta el año 1971.-(C)

FECHA	DOCUMENTOS	072301 ANTECEDENTES A REGISTRAR
14-11-83	32101/003	12-11-83. Diario "EL PAIS". Por resolución de la Comisión Interpretativa del Acto Institucional No.4 dada a conocer en la fecha, se lo declara excluído de oficio, de la proscripción política establecida por el Art.3ro. del Acto Institucional de fecha 2-9-76. (SI)
30-11-83	32559/001	Según lo publicado por el diario "EL DIARIO" del 24-11-83 en la víspera el Directorio del P.N. recibió a numerosos dirigentes blancos, a los que le fueron restituídos sus derechos políticos, entre los que figura el causante. (SI)
3.12.83	32501/3	23.11.83 - En la fecha se establece que estuvo presente en una reunión de camaradería entre dirigentes del P.N., en la que Jorge SILVEIRA ZABALA, le habría propuesto a Dardo [illegible] que integrará la fórmula presidencial para 1984 con carácter Julio PEREIRA, como candidatura de "unidad y conciliación". Eval:A-1 (00)

072302-3

JUNTA DE COMANDANTES EN JEFE

S. I. D.

Dep. I Secc. I

Sub Secc. A/N

Ficha Nro. ____ Confec. 13-9-78

GONZALEZ Bartola

Apellidos Nombres

DOCUMENTOS: C/C Cat A 15286 C/I. _____

Serie Nro. Nro. Dpto.

OTROS DOC. _____

Pasaporte Lib. Enrol. etc.

NACIMIENTO: 68 años en 1965

Fecha Lugar

DOMICILIO: Calle 9 Manzana T Solar 18 Canelones

Calle Nro. Teléf. Ciudad o Localidad

PROFESION U OCUPACION: Labores

LUGAR: _____ CARGO: _____

IDEOLOGIA POLITICA: _____ CLASIFICACION: _____

DATOS COMPLEMENTARIOS: _____

Est. Civil 109715 Cónyuge Hijos

Otros familiares

F52

Fecha	Documentos	072702 ANTECEDENTES A REGISTRAR
17-4-74	Doc.1776	-Afiliado al Partido Comunista con el N°24509, fecha de ingreso:23-12-65.(Microfilm Incautado a Rodney Ari[illegible]) Eval.B-2 (V)

J. C. J.

Dpto. 1

072302

Apellidos GONZALEZ

Nombres Bartola

Documentos Afiliada al PC Nº 24509 -CC CMA 15286

Labores

Ant, Secc: A B C D E G V

☒ ☐ ☐ ☐ ☐ ☐ ☐

Secreto

072302 **ANTECEDENTES** 854

8.1.76 Doc.1.- (DD)

F. Ingr. 23.12.65 68 años

Dom: Calle 9 Mza. T.Solar 18.Bo.San Isidro.

Canelones.-

Eval. B-2.-

072303-1

JUNTA DE COMANDANTES EN JEFE

S. I. D.

Dep. I Secc. I

Sub Secc. A/M

Ficha Nro. ____ Confec. 13-9-78

GONZALEZ Batrolo

Apellidos Nombres

DOCUMENTOS: C/C B.U.A.2858 C/I. _____

Serie Nro. Nro. Dpto.

OTROS DOC. _____

Pasaporte Lib. Enrol. etc.

NACIMIENTO: 49 años en 1959

Fecha Lugar

DOMICILIO: Av. Garzón Montevideo

Calle Nro. Teléf. Ciudad o Localidad

PROFESION U OCUPACION: Empleado

LUGAR: _____ CARGO: _____

IDEOLOGIA POLITICA: _____ CLASIFICACION: _____

DATOS COMPLEMENTARIOS: _____

Est. Civil 109716 Cónyuge Hijos

Otros familiares

V52

Fecha	Documentos	072303 ANTECEDENTES A REGISTRAR
13-9-78	Doc. 1776	-Afiliado al Partido Comunista con el Nº10628,fecha de ingreso:21-12-59.(Microfilm Incautado a Rodney Arismendi) Eval.B-2 (V)

F53

J. C. J. 072303

Dpto. 1

Apellidos GONZALEZ

Nombres Bartolo

Documentos Afiliado al PC -CC BUA 2858
Empleado

Ant, Secc: A ☒ B ☐ C ☐ D ☐ E ☐ G ☐ V ☐

Secreto

072303 **ANTECEDENTES** 54

Oriental 49 años

Fecha de ing. : 21.12.59

8.1.76 Doc.l.- (DD)

Avda. Garzón 1245

BUA 2858

Talleres Centrales

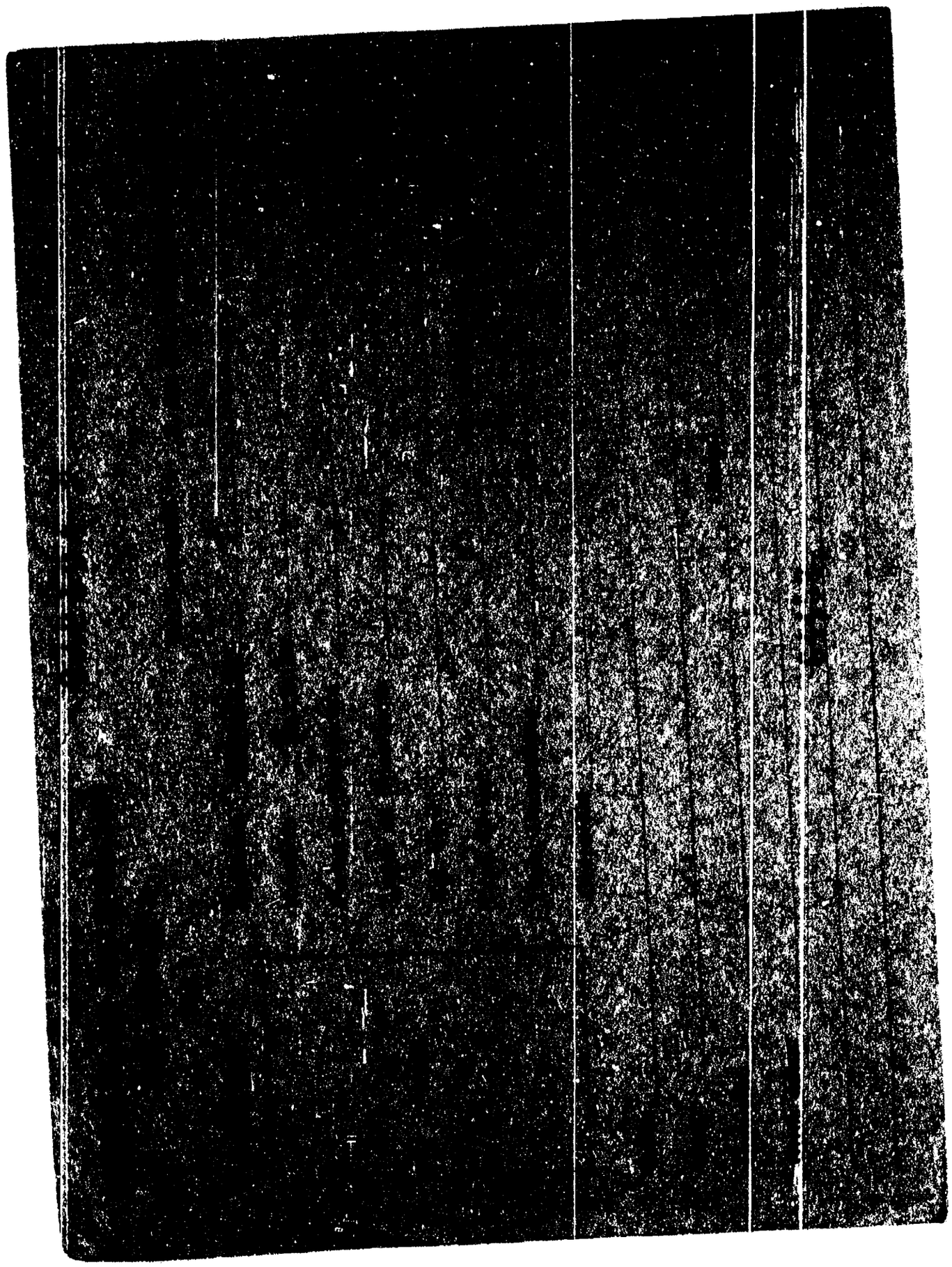

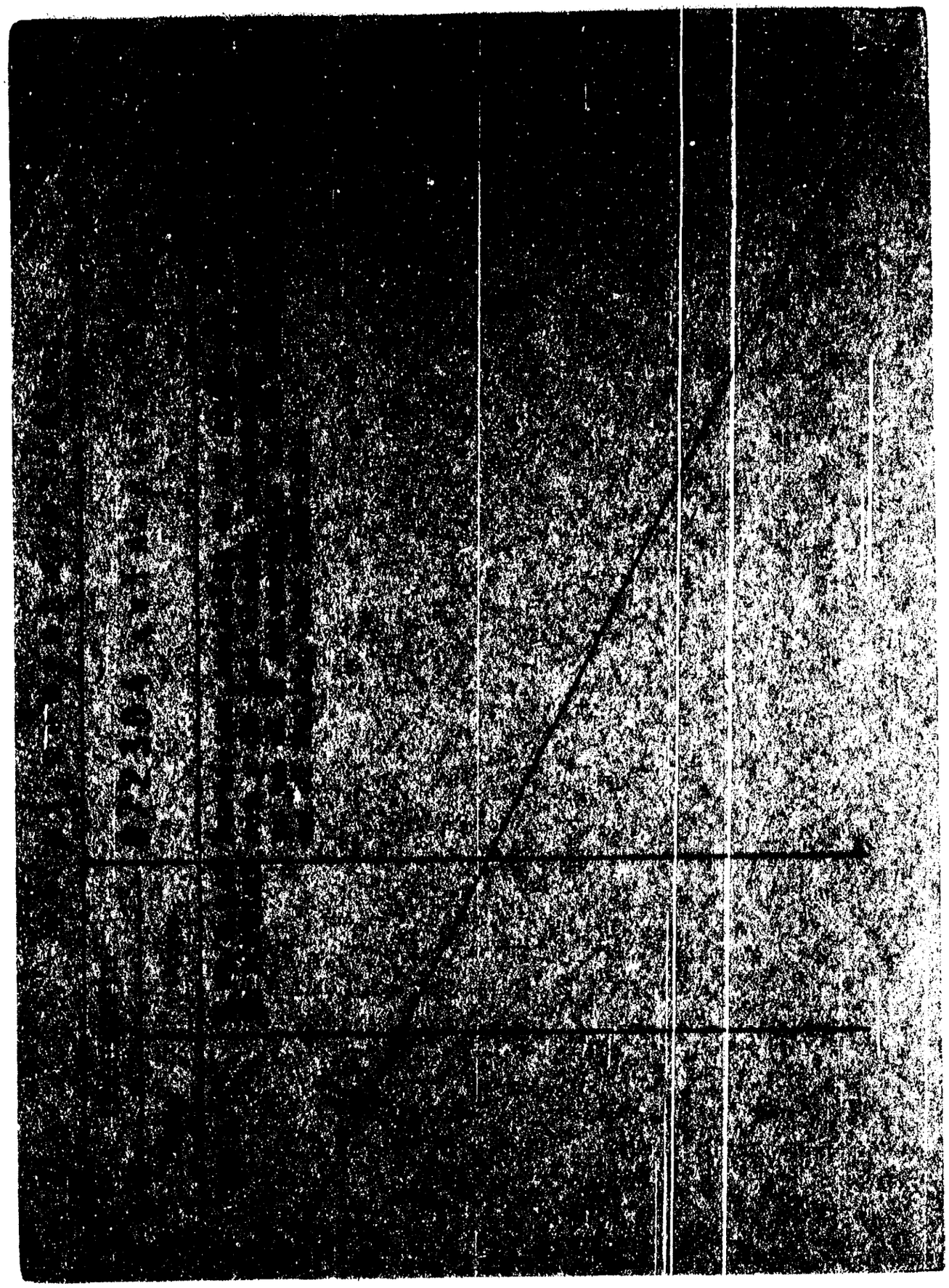

JUNTA DE COMANDANTES EN JEFE

S. I. D. 072305-6

V.

Dep. I Secc. I

Sub Secc. XXX

Ficha Nº ____ Confec. 7-1-82

GONZALEZ (Apellidos) Basilico (Nombres)

DOCUMENTOS: C/C ..... (Serie / Nº) C/I. ..... (Nº / Dpto.)

OTROS DOC. ..... (Pasaporte / Lib. Enrol. / etc.)

NACIMIENTO: ..... (Fecha / Lugar)

DOMICILIO: ..... (Calle / Nº / Teléf. / Ciudad o Localidad)

PROFESION U OCUPACION: Empleado

LUGAR: Vitivinícola "Bodegas Vidiella" CARGO: .....

IDEOLOGIA POLITICA: ..... CLASIFICACION: .....

DATOS COMPLEMENTARIOS: ..... (Est. Civil / Cónyuge / Hijos)

..... (Otros familiares)

352

Fecha	Documentos	072305 ANTECEDENTES A REGISTRAR
10.4.80 PD 100/80	1799	9.4.80.-Continuando con investigaciones relacionadas con hechos anormales ocurridos durante la vendimia en el establecimiento vitivinícola "Bodegas Vidiella",por personal de la DNII,en el día de ayer compareció el capataz José VIERA CARRERA,quién manifestó que una vez ocurridos dichos hechos,realizó,conjuntamente con el Sr.Vidiella,averiguaciones entre el personal,obteniendo como resultado de las mismas que el causante,conjuntamente con otros empleados manifestó que quién los incitaba a no hacer horas extras era el operario Julio SOLER VILAR,no especificando otros motivos como ser políticos o gremiales,no pudiendo aportar datos sobre el o los autores de los hechos presumidos como sabotaje.Eval:A-1.(TT)

JUNTA DE COMANDANTES EN JEFE 072306-4

S. I. D.

Dep. I Secc. I
Sub Secc.
Ficha Nº ____ Confecc. 1.1.82

GONZALEZ	Basilio
Apellidos	Nombres

DOCUMENTOS: C/C ..... C/I. .....
Serie Nº Nº Dpto.

OTROS DOC. .....
Pasaporte Lib. Enrol. etc.

NACIMIENTO: .....
Fecha Lugar

DOMICILIO: .....
Calle Nº Teléf. Ciudad o Localidad

PROFESION U OCUPACION: .....

LUGAR: ..... CARGO: .....

IDEOLOGIA POLITICA: ..... CLASIFICACION: .....

DATOS COMPLEMENTARIOS: Casado con Eugenia García
Est. Civil Cónyuge Hijos

.....
Otros familiares

F32

072306

Fecha	Documentos	ANTECEDENTES A REGISTRAR
5.1.82	10785	- Padre de la sediciosa Luz María GONZÁLEZ GÁRCIA.Eval.A-2.- (VL)
1.12.81	9852	-Indica lo mismo que el documento anterior.Eval.A-1.- (VL)
16.12.81	10498	-Indica lo mismo que el documento N 10785.-Eval.A-1.- (VL)

072307-2

F.1

JUNTA DE COMANDANTES EN JEFE

S. I. D.

Dep. I Secc. 1

Sub Secc. A/N

Ficha Nro. ____ Confec. 13-9-78

GONZALEZ — Apellidos

Basilio Iván — Nombres

DOCUMENTOS: C/C B.Z.A.12630 — Serie Nro. — C/I. ____ Nro. Dpto.

OTROS DOC. ____ Pasaporte Lib. Enrol. etc.

NACIMIENTO: 29 años en 1963 — Fecha Lugar

DOMICILIO: Av. Sayago 1140 ap.3 — Calle Nro. Teléf. Montevideo — Ciudad o Localidad

PROFESION U OCUPACION: CHAPISTA

LUGAR: ANCAP — CARGO: ____

IDEOLOGIA POLITICA: ____ CLASIFICACION: ____

DATOS COMPLEMENTARIOS: ____

Est. Civil [illegible] Cónyuge Hijos

Otros familiares

F52 b

Fecha	Documentos	072307 ANTECEDENTES A REGISTRAR
17-4-74	Doc.1776	-Afiliado al Partido Comunista con el Nº20318,fecha de ingreso:2-10-63.(Microfilm Incautado a Rodney Arismendi) Eval.B-2 (V)

C. J.
Dpto. 1

0/2307 53

Apellidos GONZALEZ

Nombres Basilio Iván

Documentos Afiliado al PC -CC BZA 12369
Chapista -Amdet

Ant, Secc: A B C D E G V

Secreto

072307 **ANTECEDENTES** U54

Oriental 29 años

Fecha de Ing. : 2.10.63

8.1.76 Doc.1.- (DD) **Eval. B - 2**

Avda. Sayago 1140/3

BZA 12369

Chapista - AMDET

SERVICIO DE INFORMACION DE DEFENSA
Dep. I

072308-0

Confeccionado el 2;3;73

VARIOS

FOTO

Apellidos GONZALEZ

Nombres Basán

Fecha de Nacimiento

Lugar de Nacimiento

Est. Civil

Cred. Cívica Céd. Identidad

Otros Documentos

Ocupación

Padre

Madre

Domicilio Ciudad

Otros datos

64458

FICHA COMPLEMENTARIA

DOCUMENTO		072308 ANTECEDENTES
Fecha	Origen	
NOV.1971	LISTA 988 PDC F.A	Candidato como 1er.titular a la Junta Departamental [illegible] de Rivera sub lema Frente del Pueblo([illegible])
10.XI.72	Doc.4101	Simpatiz[illegible] del F.Amplio del dpto.de Rivera ([illegible]) 27/4/78- [illegible] (A) 929/78 DIRECCION NACIONAL [illegible]

JUNTA DE COMANDANTES EN JEFE

Dep. I — Secc. 5

S. I. D. 072309-8 02.12.81

Ficha Nº ____ Orden ____

GONZALEZ — Beatriz

Apellidos — Nombres

DOCUMENTOS: C/C _____ C/I. _____

Série — Nº — Nº — Dpto.

OTROS DOC. _____

Pasaporte — Lib. Enrol. — etc.

NACIMIENTO: _____

Fecha — Lugar

DOMICILIO: _____

Calle — Nº — Teléf. — Ciudad o Localidad

PROFESION U OCUPACION: _____

LUGAR: _____ CARGO: _____

IDEOLOGIA POLITICA: _____ CLASIFICACION: _____

DATOS COMPLEMENTARIOS: _____

Est. Civil — [redacted] — Cónyuge — Hijos

Otros familiares

Ps2

Fecha	Documentos	072309 ANTECEDENTES A REGISTRAR
24.03.81	Doc.0124	-Es mencionada en uno de los avisos fúnebre publicados por "El País" de fecha 26.11.80, participando del fallecimiento y sepelio del extremista Ruben Mario CIARAN FARINELLA, llevado a cabo en la ciudad de Paso de los Toros. Eval.: A-2 (AN)

Imp. Nacional 736/79

SERVICIO DE INFORMACION DE DEFENSA

Dep. I

MINISTERIO DE DEFENSA NACIONAL M/F
SERVICIO DE INFORMACION DE DEFENSA

Ic 072319-66

Sección "G"

Gremios

Ficha Nº [redacted]

Nombres y Apellidos: GONZALEZ Beatriz

Foto

Fecha y Lugar Nac.: .....

Cred. Cív.: Serie ..... Nº ..... Ced. Identidad: .....

Otros documentos: .....
(Pasaporte - Libreta Enrolam. - etc.)

Domicilio: .....
(Ciudad o Localidad) (Calle) (Nº) (Teléf.

Profesión: .....

Cargo y Lugar: .....

Ideol. Política: ..... Actuación: Delegado ~~Sindical del dulce.-~~

Datos Complementarios: .....

Apreciación General: .....

~~37.45~~

Ficha confeccionada: Montevideo, julio 6 de 1966.-

FICHA COMPLEMENTARIA

Documento		072310 Antecedentes
Fecha	Origen	
6-7-66.-	El Popular.	Firmante del manifiesto publicado por éste diario, llamando a los trabajadores a participar en la Convención Obrera del FIDEL.-

072311-4 V.

8/31

JUNTA DE COMANDANTES EN JEFE
S. I. D.

Dep. I Secc. I
Sub. Secc. XXX
Ficha N.º _____ Confec. 4.8.82

GONZALEZ CALANDRIA — Beatriz
Apellidos — Nombres

DOCUMENTOS: C/C _____ C/I. 1.567.546
Serie — N.º — N.º — Dpto.

OTROS DOC. _____
Pasaporte — Lib. Enrol. — etc.

NACIMIENTO: 21 años en 1982 — Uruguay
Fecha — Lugar

DOMICILIO: _____
Calle — N.º — Teléf. — Ciudad o Localidad

PROFESION U OCUPACION: _____

LUGAR: _____ CARGO: _____

IDEOLOGIA POLITICA: _____ CLASIFICACION: _____

DATOS COMPLEMENTARIOS: Soltero
Est.Civil — Cónyuge — Hijos

_____
Otros familiares

175489

Fecha	Documentos	072311 ANTECEDENTES A REGISTRAR
28.7.82	17210/PD	-Se hizo presente en la D.I.I. quién viene siendo [illegible] gada en relación al posible consumo de estupefa[illegible] Eval:A-1.(TT)
28.7.82	17211/PD	-Se encuentra a disposición de la J.L.1ra.I.en l[illegible] T. Eval:A-1.(TT)
29.7.82	17268/PD	-28.7.82.-Por disposición de la J.L.1ra.I.en l[illegible] 2do.T. recuperó su libertad.Eval:A-1.(TT)

072312-2

JUNTA DE COMANDANTES EN JEFE

S. I. D.

V.

Dep. 1 Secc. 1

Sub Secc. A/14

Ficha Nº ____ Confec. 25.1.82

GONZALEZ de ACOSTA (Apellidos) Beatriz Delia (Nombres)

DOCUMENTOS: C/C ..... (Serie / Nº) C/I. ..... (Nº / Dpto.)

OTROS DOC. ..... (Pasaporte / Lib. Enrol. / etc.)

NACIMIENTO: ..... (Fecha / Lugar)

DOMICILIO: ..... (Calle / Nº / Telef. / Ciudad o Localidad)

PROFESION U OCUPACION: Maestra

LUGAR: Escuela No.4 (BUENOS AIRES) CARGO: .....

IDEOLOGIA POLITICA: ..... CLASIFICACION: .....

DATOS COMPLEMENTARIOS: ..... (Est. Civil / Cónyuge / Hijos)

cuñada de Miguel estrella Avila (d) 64457

(Otros familiares)

FS2

Fecha	Documentos	072312 ANTECEDENTES A REGISTRAR
26.12.81	D.10619	Visita en el E.M.R. No.1 a su cuñado, Recluso No.2314: Miguel Angel ESTRELLA AVILA.- Eval.A-1.-(FE)
13.04.82	D. 13663/82 01	-Figura en una relación de personas que ocupan cargos públicos y que visitan con regularidad a reclusos internados en el E.M.I.R. 1. -EVALUACION A-1.-(GM) (LA). Indica (1) ( ) ( ) ( ) ( ) ( ).
13.05.82	14.809	Figura en una relación de docentes que visitan reclusos internados en el E.M.I.R. No. 1, y que NO SE REGISTRA COMO DOCENTE del Organismo. Eval.:A-1. Indica ———— (M) (VL).

072313-O

F51

JUNTA DE COMANDANTES EN JEFE

S. I. D.

Dep. 1 Secc. 1

Sub Secc. A/N

Ficha Nro. _____ Confec. 30.3.79

GONZALEZ CUELLO PAZOS — Apellidos

Beatriz Ethel — Nombres

DOCUMENTOS: C/C A.H.A. 4075 — Serie / Nro.

C/I. 521.179 (1) — Nro. / Dpto.

OTROS DOC. _____ — Pasaporte / Lib. Enrol. / etc.

NACIMIENTO: _____ — Fecha / Lugar

DOMICILIO: Minas N°1487 Dpto.302 (2) - — Calle / Nro. / Teléf. / Ciudad o Localidad

PROFESION U OCUPACION: Repepcionista (3) - Maestra (4)

LUGAR: "La Coronilla" (5) — CARGO: 1er. y 2do. Grado.

IDEOLOGIA POLITICA: _____ CLASIFICACION: _____

DATOS COMPLEMENTARIOS: _____

Est. Civil ~~109718~~ — Cónyuge — Hijos

Otros familiares

352

Fecha	Documentos	ANTECEDENTES A REGISTRAR
		072313
7.11.78	D.1513	-- Delegado de Mesa por las listas 1001 , en las elecciones nacionales del año 1971 por el Departamento de Montevideo .- Circuito N° 203 (Inf. Corte Electoral).- (Pág. N° 0280) (Y)
13/VI/980	Doc. 1718	D.I.I.:Según "MARCHA" del 3/X/960, adhirió al manifiesto del Movimiento Nacional de Maestros José Martí, en solidaridad con la Revolución Cubaba.- 5/II/ 976 -Marcha del 30/IX/960 Adherente a la Revolución Cubaba.- on fecha 6/IV/976 .-Registra la misma anotación que este Servicio (Delegada de Mesa).- 15/I/974 -Se establece que es socia del Movimiento Coordinador de Magisterio.-(LG).- Por Nota N°1341, la Secretaría de Planeamiento, Coordinación y Difusión, solicita al S.I.D. el aval correspondiente a nombre de la causante, a los efectos de que la misma haga usufructo de una beca al exterior (Rodas-Grecia) lo que esta Dirección DESAPRUEBA por Memo.880/981.-(LG) Indica del (1) al (5) .-(LG)

SERVICIO DE INFORMACION DE DEFENSA

Dep. 1

072313

Fs3

Confeccionado el 31 de mayo de 1976

V A R I O S

FOTO

Apellidos GONZALEZ PAZOS

Nombres Beatriz Ethel ①

Fecha de Nacimiento

Lugar de Nacimiento

Est. Civil

Cred. Cívica Céd. Identidad

Otros Documentos

Ocupación Maestra (Esc. No. 13) Directora ②

Padre

Madre

Domicilio Ciudad Montevideo

Otros datos

CHIESA Hnos. Ltda. - 2.500 - 9/75

FICHA COMPLEMENTARIA

DOCUMENTO		072313 ANTECEDENTES
Fecha	Origen	
2.4.76	0 477	-Figura en una lista de maestros destituides por el Consejo de Educación Primaria.-(P). Eval.A-1.-
25.05.82 D. 15210		Funcionario del CONAE que fue sumariado en aplicación del procedimiento disciplinario previsto en la Ordenanza No. 17. Cancelación: por R. I. No. 9/102/77, de 24/3/77.- Evaluación: A-1. Indica (1) (2) ( ) ( ) (VL)
	78	

Fs/ ~~0788.~~

SERVICIO DE INTELIGENCIA
MINISTERIO DE DEFENSA NACIONAL
SERVICIO DE INFORMACION DE DEFENSA

M / F

I.A [redacted] - [redacted]

Fecha Mdeo. 28 de noviembre de 1951.

Ficha N.º [redacted] 072314-8

Nombre GONZALEZ Beltrán

Nacionalidad

Profesión o actividad Estudiante de 3er.año del L.Nocturno

Lugar de nacimiento

Documentos que posee

Domicilio Teléf.

FOTO

FILIACION

Edad aparente color del

cutis de los cabellos

estatura aspecto social

señas particulares

~~109719~~

072314 Fs2

	Fecha	Contenido
1)	21/X/950	I.E.18 Ás.42

Lugares donde frecuenta

afiliado a

actividad política y donde actúa

COMUNISMO

Antecedentes policiales

vehículos que posee o que guía

nombre y número de

personas que forman su familia

DATOS COMPLEMENTARIOS

1)-Secretario de Finanzas, del Cté. Departamental de Montevideo, de la Sec. Sur Pro-candidaturas comunistas del "Liceo Nocturno". Cabo del Aeródromo "Cap. Boizzo Lanza"

2.500-15-IV-50

072313-5

[illegible] INFORMACION
DE DEFENSA

Confeccionado el [illegible] de [illegible] de [illegible]

[illegible]

Apellidos GONZALEZ

Nombres Beltrán

Fecha de Nacimiento

Lugar de Nacimiento

Est. Civil

Cond. Cívica — Ord. Identidad

Otros Documentos

Ocupación

[illegible]

[illegible] — Ciudad

Domicilio

Otros datos

[illegible]

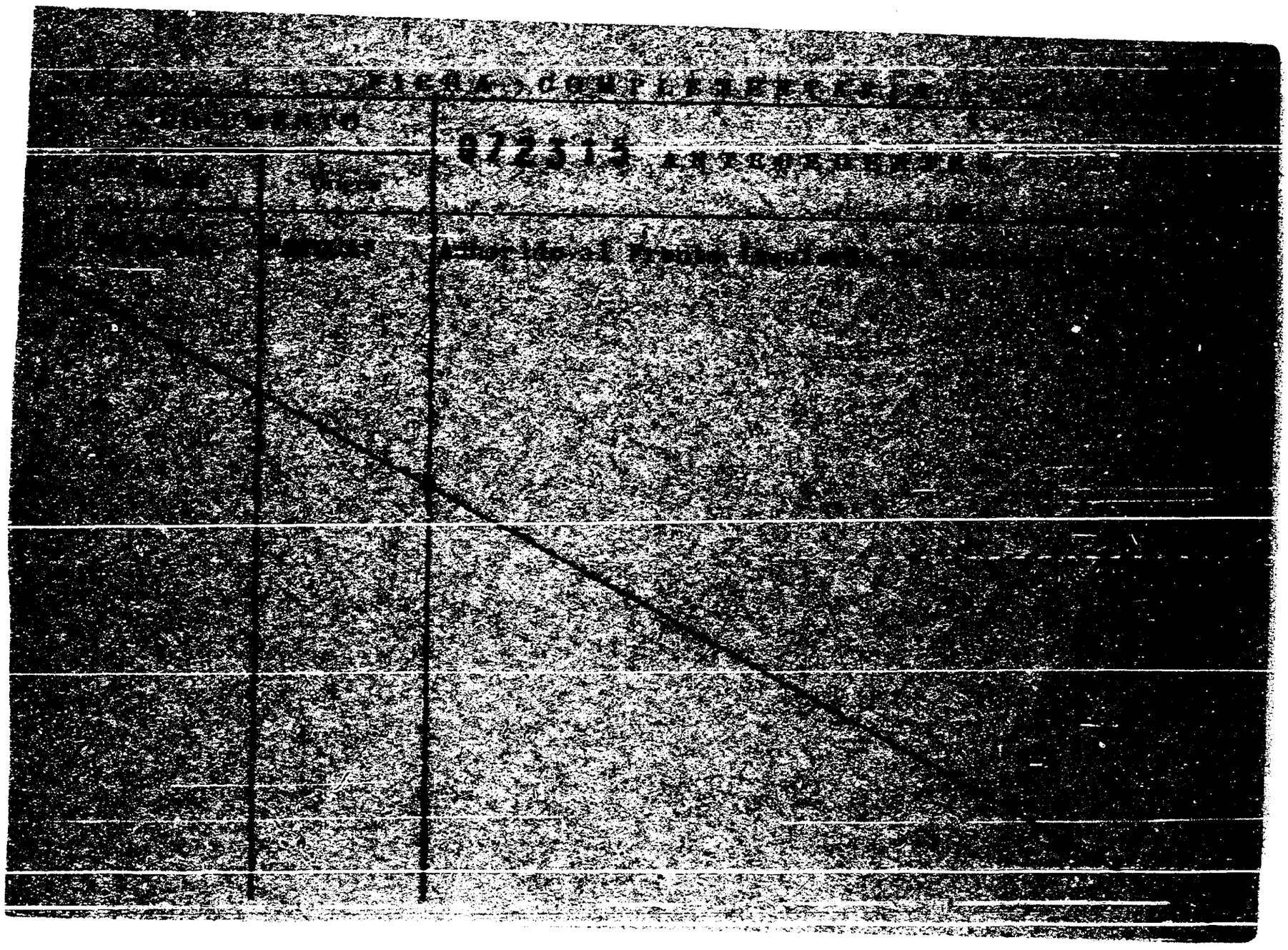

072316-3

JUNTA DE COMANDANTES EN JEFE

S. I. D.

Dep. I Secc. I

Sub Secc. A/M

Ficha Nº ..... Confec. 29.9.982

GONZALEZ ..... Beltrán D. .....

Apellidos Nombres

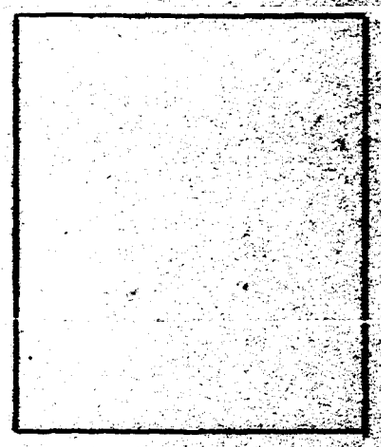

DOCUMENTOS: C/C. ..... C/I. .....

Serie Nº Nº Dpto.

OTROS DOC. .....

Pasaporte Lib. Enrol. etc.

NACIMIENTO: .....

Fecha Lugar

DOMICILIO: .....

Calle Nº Telef. Ciudad o Localidad

PROFESION U OCUPACION: .....

LUGAR: ..... CARGO: .....

IDEOLOGIA POLITICA: ..... CLASIFICACION: .....

DATOS COMPLEMENTARIOS .....

Est. Civil Cónyuge Hijos

.....

Otros familiares

177605

Fecha	Documentos	072316 ANTECEDENTES A REGISTRAR	Fs 2
24.5.982.-	C.H.C.P.No 08/82.- PERMANENCIA DE ARTIGAS.-	ANTECEDENTES REGISTRADOS EN EL DPTO.NRO.3 DE LA D.I.I.- 1.VIII.969.- "Marcha", bajo el título; "Desde Bella Unión", suscribe junto a trabajadores e intelectuales de la Ciudad, el repudio ante el atentado de que fuera objeto el Prof. Carlos B. Rampa y por su intermedio el Liceo Local.- 25.9.982.-En la fecha se contestó dicha Constancia a nombre del causante, Sin Antecedentes en este Servicio, solicitada para su Permanencia en el B.R.O.U.- (XX)	

NOMBRE GONZALEZ VEGA, BENIGNO

072317-1-321
No.

FECHA	ORIGEN	ANTECEDENTES
		FALTA FICHA CARATULA

0/2318-9

SERVICIO DE INFORMACION DE DEFENSA
Dep. 1

Confeccionado el 28.7.73

VARIOS

FOTO

Apellidos GONZALEZ

Nombres Benito

Fecha de Nacimiento

Lugar de Nacimiento

Est. Civil

Cred. Cívica Céd. Identidad

Otros Documentos

Ocupación

Padre

Madre

Domicilio Ciudad

Otros datos

~~64460~~

Imp. CHIESA Hnos. Ltda. [illegible]

2/5 2

FICHA COMPLEMENTARIA

DOCUMENTO		07231 ANTECEDENTES
Fecha	Origen	
1971.	Lista 1808	Candidato en el 24.lugar de la Junta Departamental por el dpto.de Tacuarembó sub lema Frente Del Pue (SS)
25/1/94	11941 / 82 PAG 2316	- POSEE ANTECEDENTES EN EL CO.NA.E - EVAL - A - 1.C(0) INDICA ( ) ( ) ( )

SERVICIO DE INFORMACION DE DEFENSA

Dep. 1

V A R I O S

072310-F

Confeccionado el 14.I.76

FOTO

Apellidos GONZALEZ INTERELO

Nombres Benito

Fecha de Nacimiento 58 años en 1975

Lugar de Nacimiento España

Est. Civil Soltero.

Cred. Cívica ..... Céd. Identidad 863.667

Otros Documentos .....

Ocupación Canillita

Padre .....

Madre .....

Domicilio Daniel Fernandez Crespo Nro.1775 Pieza 8 Ciudad MONTEVIDEO.

Otros datos .....

64461

CHIESA Hnos. Ltda. - 2.988 - 9/75

FICHA COMPLEMENTARIA

DOCUMENTO		07231 ANTECEDENTES
Fecha	Origen	
19.9.75 JPM PD 07.00	Doc.1700 a 07.00	- Detenido el 15.9.75 cuando se encontraba repartiendo panfletos de la Asociación de Empleados del Institute de Jubilados y Afines de carácter netamente gremial.- Interrogado manifesto haber sido contratado para repartir los panfletos por Manuel TRIGO SAAVEDRA.Posteriormente recuperó su libertad.- (SS)- 27/6/78 - Se remitieron datos identificatorios por Mem.(A) No. 685 (Corte Electoral).- (U)

072320-5

Fs 1

MINISTERIO DE DEFENSA NACIONAL
S. I. D.

Dep. I Secc. I

Sub-Secc. G

Ficha Nº..... Confec 5/2/69

GONZALEZ Benjamin
Apellidos *Nombres*

DOCUMENTOS: C/C ..... C/I .....
Serie *No* *No* *Dpto.*

OTROS DOC.: .....
Pasaporte *Lib. Enrol.* *etc.*

NACIMIENTO: ....
Fecha *Lugar*

DOMICILIO: .....
Calle *No* *Telef.* *Ciudad o Localidad*

PROFESION U OCUPACION: .....

LUGAR: ..... **CARGO** .....

IDEOLOGIA POLITICA ..... **CLASIFICACION** .....

DATOS COMPLEMENTARIOS ~~3784~~
Est. Civil *Conyuge* *Hijos*

.....
Otros familiares

FECHA	DOCUMENTOS	072320 ANTECEDENTES A REGISTRAR
29/7/65	76/125	- Integrante de la Lista Ne. 2 en las elecciones para la Comis. Directiva , en calidad de Suplente para la Asoc. de Músicos de Tacuarembó durante el período 1965/66.-

SERVICIO DE INTELIGENCIA
División I
(Seguridad)

MINISTERIO DE DEFENSA NACIONAL
SERVICIO DE INFORMACION DE DEFENSA
M/F

I.A. 072321-3

Fs1

Sección
Act. Ant. Nac.
Ficha N.º 1370.

Nombres y Apellidos: GONZALEZ Bernabé

Fecha de Nacimiento:

Lugar de Nacimiento:
(País - Ciudad o Localidad - etc.)

Cred. Civ.: Serie N.º Ced. Identidad:

Otros documentos:
(Pasaporte - Libreta Enrolam. - etc.)

Foto

Domicilio:
(Ciudad o Localidad) (Calle) (N.º) (Telef.)

Filiación
- Edad Aparente Color del Cutis
- Color del Cabello Estatura Aproximada
- Complexión Aspecto Social
- Señas particulares

~~109720~~

Ficha confeccionada en Montevideo el 21 de octubre de 1964.-

072321

ACTIVIDADES

(1) Laborales: Profesión Est.Medicina Lugar de trabajo

Cargo Antigüedad

Otras Actividades

(2) Políticas: Ideología Actuación

Antecedentes

Antecedentes familiares

(3) Sociales: Estado Civil Religión Figuración

Grado Instrucción Lugares que frecuenta

(4) Económicas: Situación Capital aprox. Vehículo
marca y No

Otros datos

Datos Complementarios

Apreciación Personal Gral.

GONZALEZ . FICHA COMPLEMENTARIA Bernabé F53

Documento		Antecedente 072321
Fecha.	Origen	
23-XI-962	B-75-(1)-D-354	-Firmante de un manifiesto de estudiantes de Medicina de apoyo al FIDEL.-

072322-1 Fs1

JUNTA DE COMANDANTES EN JEFE
S. I. D.

Dep. I Secc. 1
Sub Secc. A/N
Ficha Nro. ____ Confec. 11-9-78

GONZALEZ BERTORA (1) Bernabé Jesús (2)
Apellidos Nombres

DOCUMENTOS: C/C C.M.B. 24 C/I. _____
Serie Nro. Nro. Dpto.

OTROS DOC. _____
Pasaporte Lib. Enrol. etc.

NACIMIENTO: 45 años en 1960
Fecha Lugar

DOMICILIO: Francisco Menoses 1059 Montevideo
Calle Nro. Teléf. Ciudad o Localidad

PROFESION U OCUPACION: Guarda

LUGAR: COPSA CARGO: _____

IDEOLOGIA POLITICA: _____ CLASIFICACION: _____

DATOS COMPLEMENTARIOS: _____
Est. Civil 1102721 Cónyuge Hijos

Otros familiares

Fecha	Documentos	072322 ANTECEDENTES A REGISTRAR
17-4-74	Doc.1776	-Afiliado al Partido Comunista con el N°11571,fecha de ingreso:27-6-60.(Microfilm Incautado a Rodney Arismendi) Eval.B-2 (V)Registro Cívico Nacional Indica (1)y (2)

853

J. C. J.

Dpto. 1

072322

Apellidos GONZALEZ

Nombres Bernabé

Documentos: Af. al P.C.No.: 11371

Ant, Secc.	A	B	C	D	E	G	V
	X						

Secreto

072322 ANTECEDENTES

8.1.76 - Doc. 0001 - Eval. B - 2

Or. 45

27.6.60

Fco. Manese 1059

GMB 24

Guarda COPSA

072323-9

JUNTA DE COMANDANTES EN JEFE Dep. I Secc. I

S. I. D. Sub-Secc. A/B

Ficha Nº ____ Contad. [illegible]

GONZALEZ _____ Bernardo _____
Apellidos Nombres

DOCUMENTOS: C/C _____ C/I. _____
Serie Nº Nº Dpto.

OTROS DOC. _____
Pasaporte Lib. Enrol. etc.

NACIMIENTO: _____
Fecha Lugar

DOMICILIO: _____
Calle Nº Teléf. Ciudad o Localidad

PROFESION U OCUPACION: _____

LUGAR: _____ CARGO: _____

IDEOLOGIA POLITICA: _____ CLASIFICACION: _____

DATOS COMPLEMENTARIOS: _____ ~~109723~~ _____
Cónyuge Est. Civil Hijos

_____
Otros familiares

32

072323

Fecha	Documentos	ANTECEDENTES A REGISTRAR
	DNII	-6/6/980-Presentó con Sergio MARTINEZ a Efráin FAGUNDEZ BARBOZA para su afiliación al Partido Comunista, según material incautado por OCCA en Feb./76, Operación Morgan.-(C.H.C.P. Nº 125 del 22/8/80 a nombre de GONZALEZ ORDOÑEZ, Bernardo, PERMANENCIA, que no se trataría de la misma persona).-(U)

Imp. Nacional [illegible]

U/2324-F

Fol

JUNTA DE COMANDANTES EN JEFE

S. I. D.

Dep. I Sec. 1

Sub Secc. A/M

Ficha Nro. 31.177 Confec.

GONZALEZ — Apellidos

Bernando — Nombres

DOCUMENTOS: C/C ——— Serie ——— Nro. C/I. ——— Nro. ——— Dpto.

OTROS DOC. ——— Pasaporte ——— Lib. Enrol. ——— etc.

NACIMIENTO: 29 años — Fecha ——— Lugar

DOMICILIO: ——— Calle ——— Nro. ——— Teléf. ——— Ciudad o Localidad

PROFESION U OCUPACION: Funcionario rentado del P. Comunista

LUGAR: ——— **CARGO:** Com. Organ. Seccional. Agrup: LA COMU-CIAL. Secc: 12 y 19. Ingresó 1962.

IDEOLOGIA POLITICA: ——— **CLASIFICACION:** ———

DATOS COMPLEMENTARIOS: Soltero.

Est. Civil ~~109722~~ Cónyuge ——— Hijos

Otros familiares

072324

Fecha	Documentos	ANTECEDENTES A REGISTRAR
30.8.76.	Doc.1129.	- Figura en una nómina de funcionarios rentados del proscripto. P. Comunista, según documentación incautada a Sergio A. BARBEITO NUÑEZ. Dicha nómina de funcionarios, ésta contenida en una relación general de asistentes a la Conferencia Dptal del año 1970 realizada por el P.Comunista.Eval: A - 1,(Y).
16/IV/80		Se contestó C.H.C.P. Nº 1591 DE SECC. 4a. MDEO. solicitada el 20/XI/78 a nombre de GONZALEZ BLANCO, Bernardo Miguel Angel, no pudiéndose establecer si es la misma persona -(U
DNII		-6/6/80-Presentó con Sergio Martínez a Efraín Fagundez Barboza para su afiliación al Partido Comunista, según material incautado por CCOA en FEB/76, Operación Morgan.- (C.H.C.P. Nº125 del 22/8/80 Mdeo. PERMANENCIA).-

JUNTA DE COMANDANTES EN JEFE 072325-4

S. I. D.

Dep. I Secc. I

Sub Secc. A/N

Ficha Nº ..... Confec. 15.6.8

GONZALEZ ..... Bernardo .....

Apellidos Nombres

DOCUMENTOS: C/C ..... **C/I.** .....

Serie Nº Nº Dpto.

OTROS DOC. .....

Pasaporte Lib. Enrol. etc.

NACIMIENTO: .....

Fecha Lugar

DOMICILIO: .....

Calle Nº Teléf. Ciudad o Localidad

PROFESION U OCUPACION: .....

LUGAR: ..... **CARGO:** .....

IDEOLOGIA POLITICA: ..... **CLASIFICACION:** .....

DATOS COMPLEMENTARIOS: .....

Est. Civil Cónyuge Hijos

.....

Otros familiares

165310

Fecha	Documentos	072325 ANTECEDENTES A REGISTRAR	252
13.7.81	5880	D.I.I.- 24.5.79-Presentó conjuntamente con Sergio [illegible] a Filomena Josefina CURCHI CONSTANZO y a Efraín FAGUNDEZ BARBOZA, para su afiliación al Partido Comunista, según material incautado por CCOA en Feb./976, Operación [illegible] (C)	

SERVICIO DE INFORMACION DE DEFENSA

Dep. 1

072326-2

231

Confeccionado el 28-9-973

VARIOS

FOTO

Apellidos GONZALEZ CORONEL

Nombres BERNARDO

Fecha de Nacimiento

Lugar de Nacimiento

Est. Civil

Cred. Cívica — Céd. Identidad

Otros Documentos

Ocupación EMPLEADO BANCARIO DEL BANCO CAJA OBRERA (CASA CENTRAL)

Padre

Madre

Domicilio — Ciudad

Otros datos

~~8483~~

FICHA COMPLEMENTARIA

852

DOCUMENTO		072326 ANTECEDENTES
FECHA	ORIGEN	
5.7.973	Doc.1507 JHM	- Fue detenido en una reunión de bancarios realiza da en la calle Vera 2638,conjuntamente con los de más presentes.Se encontraron allí panfletos varios Todos los detenidos fueron llevados al Cilindro Municipal.(E)

072327-0

JUNTA DE COMANDANTES EN JEFE

S. I. D.

V.

Dep. I Sec. I.

Sub Secc. XIII.

Ficha Nº ___ Confec. 24.7.81

GONZALEZ REPETTO — Bernardo

Apellidos — Nombres

DOCUMENTOS: C/C ___ (Serie / Nº) C/I. ___ (Nº / Dpto.)

OTROS DOC. ___ (Pasaporte / Lib. Enrol. / etc.)

NACIMIENTO: 47 años en 1979 — Uruguay

Fecha — Lugar

DOMICILIO: Av.Centenario 4229

Calle — Nº — Teléf. — Ciudad o Localidad

PROFESION U OCUPACION: ___

LUGAR: ___ **CARGO:** ___

IDEOLOGIA POLITICA: ___ **CLASIFICACION:** ___

DATOS COMPLEMENTARIOS: Casado

Cónyuge — Est. Civil — Hijos

Otros familiares

F32

Fecha	Documentos	072327 ANTECEDENTES A REGISTRAR
30.11.79 PD 316/79	1689	-11.11.79.-Continuando con las diligencias que viene efectuando la Brigada de Narcóticos y Drogas Peligrosas, se allanó su domicilio, en su presencia, incautándose [illegible] veres: 2 Smith & Wesson cal.32 y 44 y uno Colt cal. [illegible] pecial, procediéndose a su detención. Eval:A-1.(TT)
30.11.79 PD 317/79	1690	-12.11.79.-Se encuentra a disposición de la Justicia [illegible] da de Instrucción de 2do.Turno, Eval:A-1.(TT)
2.12.79 PD 318/79	1691	-13.11.79.-En circunstancias en que prestaba declaración en la Sede Judicial, sufrió un ataque cardíaco, siendo trasladado al Hospital Evangélico, quedando internado, diagnosticándosele infarto agudo al miocardio. Eval:A-1.(TT)
2.12.79 PD 318/79	1691	-16.11.79.- El Magistrado actuante dispuso su libertad. Eval:A-1.(TT)
20.4.80 PD 108/80	1807	-17.4.80.-Registró entrada en la DNII, procedente del Departamento de Interpol de la Dirección de Investigaciones, quien se hallaba requerido por la Brigada Nacional de Drogas Peligrosas, a efectos de ser interrogado sobre presuntas operaciones que efectuara. Interrogado manifestó que había dejado de concurrir a su domicilio en virtud de saberse buscado por la Policía, de-

///...

FECHA	DOCUMENTOS	GONZALEZ REPETTO, ANTECEDENTES A REGISTRAR Bernardo 0/2327 73
	.../////	dicándose en tanto a sus negocios de chatarra que posee en Florida, Carmelo y Santa Lucía. Eval: A-1. (TT)
20.4.80 PD 109/80	1808	-18.4.80.-En el día de ayer, fue puesto en libertad y a su vez pasó a la Dirección de Investigaciones a solicitud de ésta en carácter de detenido. Eval: A-1. (TT)

FECHA	DOCUMENTOS	972327 ANTECEDENTES A REGISTRAR F54

072328-8

JUNTA DE COMANDANTES EN JEFE

S. I. D.

Dep. I Secc. I

Sub Secc. A/N

Ficha Nro. _____ Confec 12-9-78

GONZALEZ — Apellidos Bernardo Manuel — Nombres

DOCUMENTOS: C/C _____ (Serie / Nro.) C/I. _____ (Nro. / Dpto.)

OTROS DOC. _____ (Pasaporte / Lib. Enrol. / etc.)

NACIMIENTO: 21 años en 1962 (Fecha / Lugar)

DOMICILIO: Juan Paulier 2423 (Calle / Nro.) _____ (Teléf.) Montevideo (Ciudad o Localidad)

PROFESION U OCUPACION: SPILER-Metalúrgico

LUGAR: _____ **CARGO:** _____

IDEOLOGIA POLITICA: _____ **CLASIFICACION:** _____

DATOS COMPLEMENTARIOS: _____

Est. Civil 10 9 74 Cónyuge Hijos

_____

Otros familiares

F. 2

Fecha	Documentos	072328 ANTECEDENTES A REGISTRAR
17-4-74	Doc.1776	Afiliado al Partido Comunista con el Nº17571, fecha de ingreso:14-5-62.(Microfilm Incautado a Rodney Arismendi) Eval.B-2 (V)

E-2

Fecha	Documentos	072328 ANTECEDENTES A REGISTRAR
17-4-74	Doc.1776	Afiliado al Partido Comunista con el Nº17571, fecha de ingreso:14-5-62.(Microfilm Incautado a Rodney Arismendi) Eval.B-2 (V)

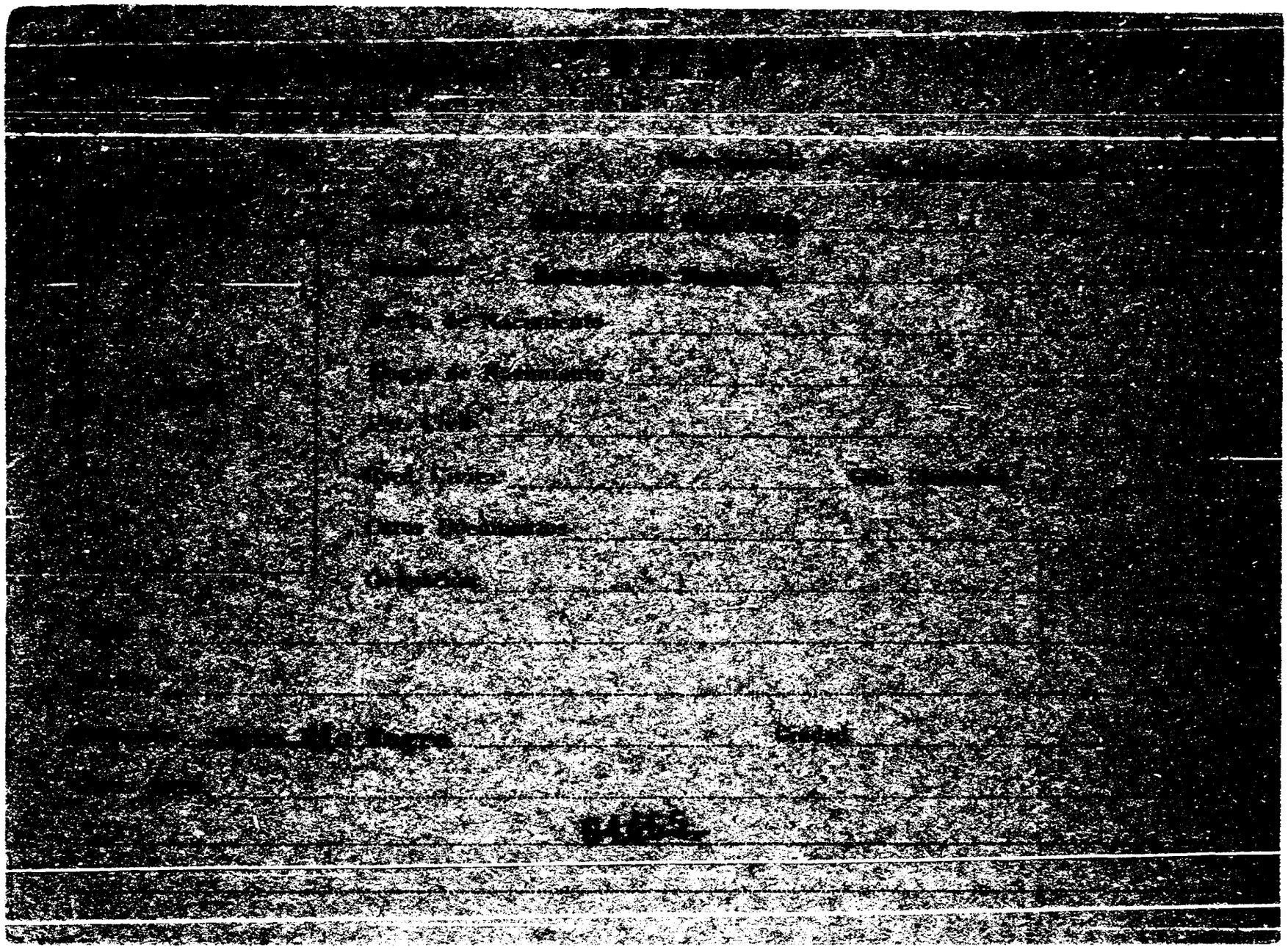

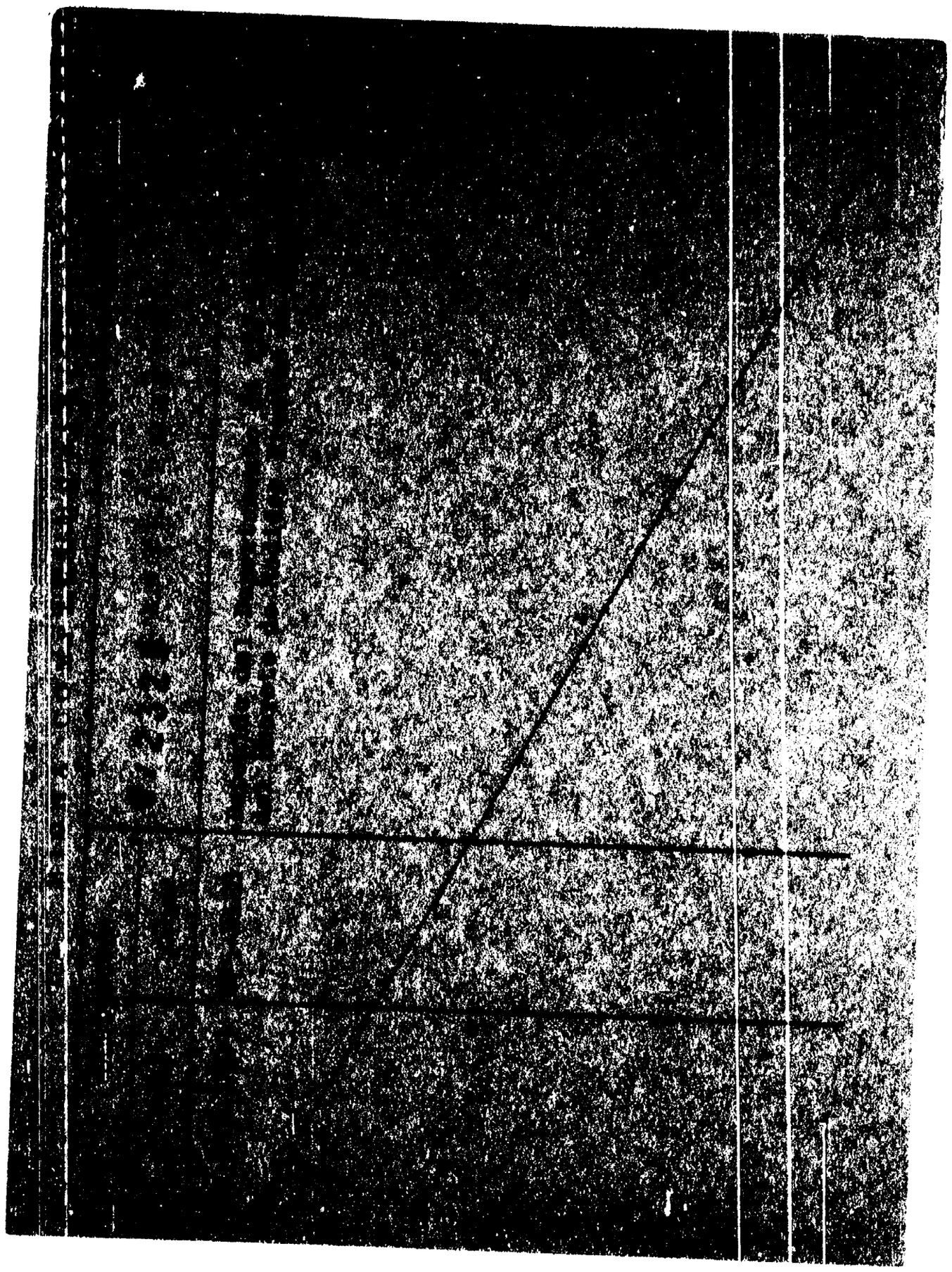

Ficha confeccionada el día 5/5/1972

0/2330-4

MINISTERIO DE DEFENSA NACIONAL
S. I. D.

Dep. I Secc. I
Sub-Secc. A/N
Ficha Nro. ..... Confec. .....

GONZALEZ VEGA (Apellidos) BIMBO (Nombres)

DOCUMENTOS: C/C. ..... (Serie / Nro.) C/I. ..... (Nro. / Dpto.)

OTROS DOC. ..... (Pasaporte / Lib. Enrol. / etc.)

NACIMIENTO: ..... (Fecha / Lugar)

DOMICILIO: Lavalleja s/n (Calle / Nro. / Teléf.) Minas (Ciudad o localidad)

PROFESION U OCUPACION: Maestra y dá Cátedra de Moral en el Liceo de Varela

LUGAR: ..... CARGO: .....

IDEOLOGIA POLITICA: ..... CLASIFICACION: .....

DATOS COMPLEMENTARIOS: ..... (Est. Civil / Conyuge / Hijos)

109725

..... (Otros familiares)

752

Fecha	Documentos	072330 ANTECEDENTES A REGISTRAR
25.X.1971	74.22	La mencionada es de ideología comunista_activista. (C.C)

MINISTERIO DE DEFENSA NACIONAL 0/2331-2 Dep. I Secc. I

S. I. D. Sub-Secc. A/N

Ficha Nº ..... Confec. .....

GONZALEZ Blanca

Apellidos Nombres

DOCUMENTOS: C|C ..... C|I .....

Serie Nº Nº Dpto.

OTROS DOC.: .....

Pasaporte Lib. Enrol. etc.

NACIMIENTO: .....

Fecha Lugar

DOMICILIO: (1) Conceja Catalogne s/n Tacuarembó

Calle Nº Telef. Ciudad o Localidad

PROFESION U OCUPACION: .....

LUGAR: ..... CARGO .....

IDEOLOGIA POLITICA (2) Comunista - UJC.- CLASIFICACION (3) Círculo Tacuarembó

Carnet Nº2229 - Ingresó:3/60

DATOS COMPLEMENTARIOS .....

Est. Civil ~~4.09.7.28~~ Conyuge Hijos

.....

otros familiares

Ficha confeccionada en:Montevideo,22 de Octubre de 1969.-

052

FECHA	DOCUMENTOS	072331 ANTECEDENTES A REGISTRAR
III/62	Mondel Nº161 - Indica ④ a ② ③	
26/3/79	- - - -	**Se contestó en Memo. (A) Nº 3319/978 para el C-2/ES.MA.CO.(PF).-** 3/9/79 - Se contestó por Memo.(A)Nº1685/79 a la Of.Lab.ESMACO (Z).
C.H.C.P.No.186/81 RIVERA.INGRESO.		-6.7.82: En la fecha se contestó dicha constancia a nombre de GONZALEZ LOPEZ, Blanca Nieve, para ingreso en la Intendencia Municipal de Rivera, no pudiéndose establecer que los antecedentes registrados le pertenezcan al titular de la constancia.(MV).-

0/2331 - 753

S. C. J.

Dpto. 1

Apellidos GONZALEZ

Nombres Blanca

Documentos: Af. al P.C.No.: 21024

Ant, Secc. A	B	C	D	E	G	V
X						

Secreto

072331 **ANTECEDENTES**

8.1.76 - Doc. 0001 - Eval. B - 2

Or. 18

23.12.63

Barrio Diego Lamas - TACUaremb-i

MINISTERIO DE DEFENSA NACIONAL 072332-0

S. I. D.

B51

Dep. I Secc. I

Sub-Secc. A/N

Ficha N.o ..... Coniec. .....

GONZALEZ (Apellidos) Blanca (Nombres)

DOCUMENTOS: C/C ..... (Serie / N.o) C/I ..... (N.o / Dpto.)

OTROS DOC. ..... (Pasaporte / Lib. Enrol. / etc.)

NACIMIENTO ..... (Fecha / Lugar)

DOMICILIO: ..... (Calle / N.o / Teléf. / Ciudad o Localidad)

PROFESION U OCUPACION (1) Liceo Miranda

LUGAR: ..... CARGO: .....

IDEOLOGIA POLITICA (2) Comunista - UJC.- CLASIFICACION (3) Círculo Estudiantil Carnet N°3639-Ingresó:20/2/61

DATOS COMPLEMENTARIOS ..... (Est. Civil / Conyuge / Hijos)

~~109726~~

otros familiares

Confeccionada: 10/III/70

Fecha	Documentos	072332 ANTECEDENTES A REGISTRAR
VI/1962	Mondel N°164-Indica ① a/ ③	
26/3/79	- - - - -	Se contestó en Memo. (A) N° 3319/979 para el C-2/ESMACO.(P

JUNTA DE COMANDANTES EN JEFE 072333-8 Dep. I

S. I. D. VARIOS

Ficha Nº ____ Contr. ____

GONZALEZ — Blanca
Apellidos — Nombres

DOCUMENTOS: C/C _____ Serie _____ Nº _____ C/I. _____ Nº _____ Dpto. _____

OTROS DOC. _____ Pasaporte _____ Lib. Enrol. _____ etc.

NACIMIENTO: _____ Fecha _____ Lugar _____

DOMICILIO: Ombúes de Lavalle
Calle — Nº — Teléf. — Ciudad o Localidad

PROFESION U OCUPACION: _____

LUGAR: _____ **CARGO:** _____

IDEOLOGIA POLITICA: _____ **CLASIFICACION:** _____

DATOS COMPLEMENTARIOS: _____ Est. Civil _____ Cónyuge _____ Hijos

_____ Otros familiares

Fecha	Documentos	072333 ANTECEDENTES A REGISTRAR
10.10.80	0470	-Visita a su hijo (Hugo BLANCO GONZALEZ), internado en el E.M.R. Nº 1. Es de hacer notar que el mencionado recluso es sindicado dentro del establecimiento como integrante del denominado Movimiento "PUNTISTA". Eval: A-1. (TT).-

Imp. Nacional [illegible]

VARIOS

12.08.82

Dep. I Secc. I

Sub. Secc. A/N

Ficha N.º _____ Confec. _____

JUNTA DE COMANDANTES EN JEFE 072334-6
S. I. D.

GONZALEZ — Apellidos

Blanca — Nombres

DOCUMENTOS: C/C _____ Serie _____ N.º C/I. 1.823.606 N.º _____ Dpto.

OTROS DOC. _____ Pasaporte _____ Lib. Enrol. _____ etc.

NACIMIENTO: _____ Fecha _____ Lugar

DOMICILIO: _____ Calle _____ N.º _____ Teléf. _____ Ciudad o Localidad

PROFESION U OCUPACION: _____

LUGAR: _____ CARGO: _____

IDEOLOGIA POLITICA: _____ CLASIFICACION: _____

DATOS COMPLEMENTARIOS: _____ Est.Civil _____ Cónyuge _____ Hijos

_____ Otros familiares

~~176032~~

Fecha	Documentos	072334 ANTECEDENTES A REGISTRAR
05.08.82	17469	Ab/82-Firma un documento junto a otros alumnos del Liceo No.3 solicitando la derogación de varias disposiciones en vigencia y la realización de mejoras en dicho Instituto. Dicha solicitud motivó 10 días de suspensión a todos los alumnos.Eval.A-1 (GM)(LA)

Ficha confeccionada el 11/10/72 251

MINISTERIO DE DEFENSA NACIONAL
S. I. D.

072335-3

Dep. 1 Secc. I
Sub-Secc. A/N
Ficha Nro. ..... Confec. .....

GONZALEZ de GARCIA (Apellidos) Blanca Honorina (1) (Nombres)

DOCUMENTOS: C/C. ..... (Serie / Nro.) C/I. ..... (Nro. / Dpto.)

OTROS DOC. ..... (Pasaporte / Lib. Enrol. / etc.)

NACIMIENTO: ..... (Fecha / Lugar)

DOMICILIO: ..... (Calle / Nro. / Teléf. / Ciudad o Localidad)

PROFESION U OCUPACION: .....

LUGAR: ..... CARGO: .....

IDEOLOGIA POLITICA: ..... CLASIFICACION: .....

DATOS COMPLEMENTARIOS: ..... (Est. Civil / Conyuge / Hijos)

..... (Otros familiares)

732

Fecha	Documentos	072335 ANTECEDENTES A REGISTRAR
1971.		Lista 4190-Candidato en el 1ª lugar a la "Junta Local Autónoma de CERRO LARGO Río Branco", en las listas de la "UNION POPULAR", para las elecciones Nacionales de 1971. "PP"1-
25/1/84	11941 / 82 PAG 23/6	- POSEE ANTECEDENTES EN EL C.N.A.E.- EVAL - A - 1.CCD) INDICA (1) ( ) ( )

0/23386-1

JUNTA DE COMANDANTES EN JEFE
S. I. D.

Dep. I Secc. I
Sub Secc. A/N
Ficha Nro. ____, Confec. 30.3.79

GONZALEZ de MARIA (Apellidos) Blanca (Nombres)

DOCUMENTOS: C/I. B.Z.A. 15784 (Serie / Nro.) C/I. _____ (Nro. / Dpto.)

OTROS DOC. _____ (Pasaporte / Lib. Enrol. / etc.)

NACIMIENTO: _____ (Fecha / Lugar)

DOMICILIO: _____ (Calle / Nro. / Teléf. / Ciudad o Localidad)

PROFESION U OCUPACION: _____

LUGAR: _____ CARGO: _____

IDEOLOGIA POLITICA: _____ CLASIFICACION: _____

DATOS COMPLEMENTARIOS: _____ (Est. Civil / Cónyuge / Hijos)

~~109730~~

Otros familiares

— 752

Fecha	Documentos	072338 ANTECEDENTES A REGISTRAR
7.11.78	D.1513	-- Delegado de Mesa por las listas 700,7000 , en las elecciones nacionales del año 1971 por el Departamento de Montevideo .- Circuito N° 1533 (Inf. Corte Electoral).- (Pág. N° 028@) (Y)

072337-9

MINISTERIO DE DEFENSA NACIONAL

S. I. D.

Dep. I Secc. 4

Ficha Nro. [illegible]

GONZALEZ de OLMOS — Blanca

Apellidos — Nombres

DOCUMENTOS: C/C _____ C/I. _____

Serie Nro. Nro. Dpto.

OTROS DOC. _____

Pasaporte Lib. Enrol. etc.

NACIMIENTO: _____

Fecha Lugar

DOMICILIO: _____

Calle Nro. Teléf. Ciudad o Localidad

PROFESION U OCUPACION: Maestra Directora Esc.Nro.184.-

LUGAR: _____ CARGO: _____

IDEOLOGIA POLITICA: _____ CLASIFICACION: _____

DATOS COMPLEMENTARIOS: 3755C

Est. Civil Cónyuge Hijos

Otros familiares

Ps 2

Fecha	Documentos	072337 ANTECEDENTES A REGISTRAR
13.11.76.	D.1488.-	Figura en una relación de maestros que actualmente ocupan cargos de dirección (año 1976) que realizaron el paro del año 1972 total o parcialmente. La suscrita realizó el paro en su totalidad.- (SS).- Evaluación A-1.-
		14/8/79-Se contestó Mem.(A) Nº 3670/78 del Dpto. C-2 SEMACO (U)
[illegible]	[illegible]/ [illegible]/025.-	[illegible].- En la fecha se aprobó una solicitud de [illegible] a nombre de GONZALEZ TAVEIRA, Blanca Rosa, no pudiéndose establecer si el antecedente anteriormente registrado le corresponde a dicha persona (U).-
	18.8.83	Se contestó en Memo(A) Nº 1858/83 para C.E.P..- (UO)

VARIOS 072338-7 4/8/82

JUNTA DE COMANDANTES EN JEFE
S. I. D.

Dep. I Secc. I
Sub. Secc. A/N
Ficha N.º _____ Confec. _____

GONZALEZ BRITOS de CARABALLO — Blanca Lidia
Apellidos — Nombres

DOCUMENTOS: C/C CMA 23,331 — C/I. 1.317.005 Montevideo
Serie — N.º — N.º — Dpto.

OTROS DOC. 175.342
Pasaporte — Lib. Enrol. — etc.

NACIMIENTO: 10/10/52 — Montevideo
Fecha — Lugar

DOMICILIO: _____
Calle — N.º — Teléf. — Ciudad o Localidad

PROFESION U OCUPACION: _____

LUGAR: _____ CARGO: _____

IDEOLOGIA POLITICA: _____ CLASIFICACION: _____

DATOS COMPLEMENTARIOS: _____
Est.Civil — Cónyuge — Hijos

_____
Otros familiares

[illegible]

82

Fecha	Documentos	072338 ANTECEDENTES A REGISTRAR
18.07.82	16.929/16	**El Consulado Uruguayo en Montreal solicita autorización para expedir o renovar pasaporte a nombre del causante .Eval. :A-1,(CM)(LA)**
2.5.83	20027/45	4.8.82: El M.RR.EE. autoriza al Consulado uruguayo en Montreal-Canadá, a que expida o renueve pasaporte al causante.- Eval.A-1 (Y)

072339-5

JUNTA DE COMANDANTES EN JEFE

S. I. D.

Dep. I Secc. I

Sub Secc. A/N

Ficha Nro. Confec. 17-5-78

GONZALEZ — Apellidos

Blanca Violeta — Nombres

DOCUMENTOS: C/C K.E.A. 6289 (Serie, Nro.) C/I. ____ (Nro., Dpto.)

OTROS DOC. ____ (Pasaporte, Lib. Enrol., etc.)

NACIMIENTO: 33 años (1971) (Fecha, Lugar)

DOMICILIO: Barrio Salto (Guichón) (Calle, Nro., Teléf., Ciudad o Localidad)

PROFESION U OCUPACION: Ama de casa

LUGAR: ____ CARGO: ____

IDEOLOGIA POLITICA: ____ CLASIFICACION: ____

DATOS COMPLEMENTARIOS: ____ (Est. Civil, Cónyuge, Hijos)

~~102732~~

Otros familiares

982

Fecha	Documentos	072339 ANTECEDENTES A REGISTRAR
26-5-76	D.0723	Afiliada al Partido Comunista con el Nro. 54.921, fecha ingreso: 20-5-71, presentada por: Juan OLIVERA, Antonio Nicolás ACEREDO OLIVERA. Seccional: Paysandú (Guichón) Eval: B-1 (M).-

072340-3

JUNTA DE COMANDANTES EN JEFE

S. I. D.

Dep. I Secc. I

Sub Secc. A/N

Ficha Nro. ____ Cont. 2/8/77

GONZALEZ de RAMOS — Blanca Iris

Apellidos — Nombres

DOCUMENTOS: C/C CFA 5413 — C/I. ____

Serie Nro. — Nro. Dpto.

OTROS DOC. ____

Pasaporte — Lib. Enrol. — etc.

NACIMIENTO: 30 años

Fecha — Lugar

DOMICILIO: Rta. 5 K. 69 Mendoza (Florida)

Calle — Nro. — Teléf. — Ciudad o Localidad

PROFESION U OCUPACION: Asalariado

LUGAR: ____ CARGO: ____

IDEOLOGIA POLITICA: ____ CLASIFICACION: ____

DATOS COMPLEMENTARIOS: ____

Est. Civil — 109731 — Cónyuge — Hijos

Otros familiares

052

Fecha	Documentos	072340 ANTECEDENTES A REGISTRAR
17/5/76	D. 0689	-Afiliada al Partido Comunista. Presentada por Isidro [illegible] y Walter [illegible].-(U).

I. C. I.

072340 2/8/77 053

Dpto. 1

Apellidos GONZALEZ de RAMOS

Nombres Blanca Iris

Documentos. AFILIADA AL PARTIDO COMUNISTA No. 54852

Ant. Secc. A B C D E G V

☐ ☐ ☐ ☐ ☐ ☐ ☐

Secreto

072340 54

ANTECEDENTES

FECHA INGRESO: 20/5/71

EDAD: 30 años

DOCUMENTO: CPA 15413

DOMICILIO: Rte. 5 K. 69 Mendoza - (Florida)

PROFESION: Asalariado

17/5/76 - D. 0689 - (U).-

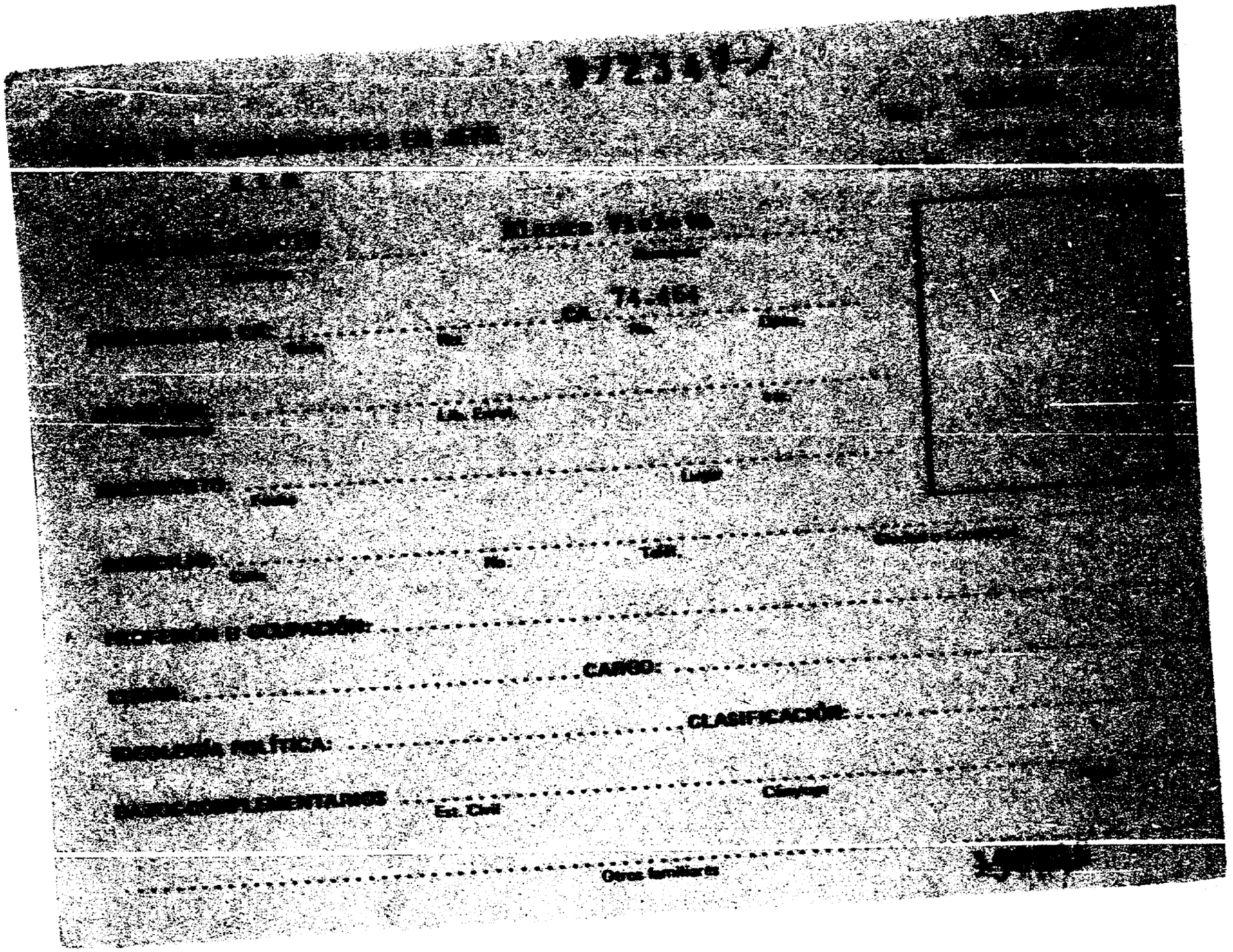
CARGO:
CLASIFICACIÓN:
Est. Civil
Cónyuge

FECHA	DOCUMENTOS	072341 ANTECEDENTES A REGISTRAR	52
16.05.83	18347/82	Figura en una relacion de personas refugiadas en Brasil al amparo de ACNUR. EVAL A-2 (B).-	

072342-9 VARIOS

JUNTA DE COMANDANTES EN JEFE

S. I. D.

Dep. I

Ficha No.

GONZALEZ TEIXEIRA — Blanca Dora

Apellidos — Nombres

DOCUMENTOS: C/C. LAAN 18352 — C/I. 26726 Río Negro

Serie — No. — No. — Dpto.

OTROS DOC. .....

Pasaporte — Lib. Enrol. — etc.

NACIMIENTO: 18.03.944 en Río Negro

Fecha — Lugar

DOMICILIO: España No 1231 Ap. 001 - Fray Bentos

Calle — No. — Teléf. — Ciudad o Localidad

PROFESIÓN U OCUPACIÓN: Maestra Directora

LUGAR: Enseñanza Primaria e Instituto de Formación Docente — CARGO: .....

IDEOLOGÍA POLÍTICA: ..... CLASIFICACIÓN: .....

DATOS COMPLEMENTARIOS Casada

Est. Civil — Cónyuge — Hijos

~~138118~~

Otros familiares

FECHA	DOCUMENTOS	0/2342 ANTECEDENTES A REGISTRAR 782
9.8.83	28003/001/ 020/025.-	23.6.83- SE.PLA.CO.DI., por Nota No 3121/83/D, solicita aval para Beca al exterior (España), SE APRUEBA, por Memo.(A) No 1413/83 (2da.Parte) del 28.6.83.- Se registra una persona de nombre GONZALEZ de [illegible], [illegible], no pudiéndose establecer si dicha anotación le corresponde a la causante. (L).-

JUNTA DE COMANDANTES EN JEFE VARIOS
S. I. D.

072343-F

Dep. I Sec. 4
Sub. Secc. A/N
Ficha N.º _____ Confec. 16.2.82

GONZALEZ LOPEZ — Apellidos
BLANCA NIEVE — Nombres

DOCUMENTOS: C/C H.B.A. 8075 — Serie / N.º
C/I. 39.495 de Rivera — N.º / Dpto.

OTROS DOC. _____ — Pasaporte / Lib. Enrol. / etc.

NACIMIENTO: 16.3.1942 Tacuarembó — Fecha / Lugar

DOMICILIO: Constitución No.182 Rivera — Calle / N.º / Teléf. / Ciudad o Localidad

PROFESION U OCUPACION: Doméstica

LUGAR: _____ CARGO: _____

IDEOLOGIA POLITICA: _____ CLASIFICACION: _____

DATOS COMPLEMENTARIOS: casada — Est.Civil / Cónyuge / Hijos

HIJA DE: FERMIN Y FAUSTINA

Otros familiares

FECHA	DOCUMENTOS	072343 ANTECEDENTES A REGISTRAR 102
C.H.C.P. RIVERA. INGRESO.-	No.186/81	-6.7.82: En la fecha se contestó dicha constancia a nombre de GONZALEZ, Blanca, para ingreso en la Intendencia Municipal de Rivera, no pudiéndose establecer que los antecedentes registrados le pertenezcan al titular de la constancia.(MV).-
15/7/82	16895	1/10/81-En la fecha el Delegado del S.I.D. en Rivera le expide Categoría "A" de Constancia de Habilitación.-(U)

A/M.- 072344-9

Fd

JUNTA DE COMANDANTES EN JEFE

S. I. D.

Dep. I Secc. I

Sub Secc. A/M

Ficha Nº ____ Confec[illegible]

[illegible] Elsa

Apellidos Nombres

DOCUMENTOS: C/C ____ Serie ____ Nº ____ C/I ____ Nº ____ Dpto. ____

OTROS DOC. ____ Pasaporte ____ Lib. Enrol. ____ etc. ____

NACIMIENTO: 66 años (en 1961) — Español

Fecha Lugar

DOMICILIO: Beira 3705

Calle Nº Teléf. Ciudad o Localidad

PROFESION U OCUPACION: Jubilada

LUGAR: ____ **CARGO:** ____

IDEOLOGIA POLITICA: ____ **CLASIFICACION:** ____

DATOS COMPLEMENTARIOS: ____

Cónyuge 11.733 Est. Civil Hijos

Otros familiares

0/2344

Fecha	Documentos	ANTECEDENTES A REGISTRAR
[illegible].2.79	D°0274	-XI/976 - Afiliado al Partido Comunista con el N° [illegible]; de acuerdo a documentación incautada por O.C.O.A. en la fecha. EVALUACION: A - 1.-(PP).-
[illegible].81	- - - -	Memo.(A) N° 1626/81 a O.C.O.A..-(PP) .-
19/XI/983	———	Se contestó Memo. (A) N° 3050/82 (12a. Parte) para [illegible] (MS)

Fs 2

Imp. Nacional [illegible]

SERVICIO DE INFORMACION DE DEFENSA
Dep. 1

072345-2

Fs.1

Confeccionado el 10.10.73

V A R I O S

F O T O

Apellidos GONZALEZ

Nombres Blas

Fecha de Nacimiento

Lugar de Nacimiento

Est. Civil

Cred. Civica Céd. Identidad

Otros Documentos

Ocupación

Padre

Madre

Domicilio Ciudad

Otros datos

SIN DATOS

FICHA COMPLEMENTARIA

F52

DOCUMENTO		072345 ANTECEDENTES
FECHA	ORIGEN	
12.11.72	Doc.1446	Recibe publicacicnes de China..qq.. F-3
22/9/81	- - - - -	Memo.(A) Nº 1626/81 a O.C.O.A.-( ).-

072340-0

SERVICIO DE INFORMACION DE DEFENSA

Dep. 1

Confeccionado el 28 MAR. 1974

V A R I O S

FOTO

Apellidos GONZALES

Nombres Blás

Fecha de Nacimiento

Lugar de Nacimiento

Est. Civil

Cred Cívica Céd. Identidad

Otros Documentos

Ocupación Camionero

Padre

Madre

Domicilio Ciudad

Otros datos 64468

Imp. CHIESA Hnos. Ltda. 10.000 - 12 - 73

FICHA COMPLEMENTARIA

DOCUMENTO		072346 ANTECEDENTES
Fecha	Origen	
19.NOV.73	Doc.4023	- Le pesaba alcohol para Mezzuco, quien le había vendido previamente una caja condoble fondo.-(SS)- Se encuentra detenido.-

031

072347-8

JUNTA DE COMANDANTES EN JEFE

S. I. D.

Dep. I Sec. I

Sub Secc. A/M

Ficha Nro. ____ Confec. 18-10-78

GONZALEZ DESIERVO — Apellidos

Blayner M. Merú (1) — Nombres

DOCUMENTOS: C/C [illegible] 2921 — Serie Nro.

C/I (a) 20.311 (C. Largo) — Nro. Dpto.

OTROS DOC. _____ — Pasaporte Lib. Enrol. etc.

NACIMIENTO: 34 años en 1968 — Fecha

17/VII/933 (4) — Lugar

DOMICILIO: La Rosa 621 — Calle Nro.

(3) Ciudad de Melo - Dpto.de Cerro Largo — Teléf. Ciudad o Localidad

PROFESION U OCUPACION: Músico (Profesor de Educación Física

LUGAR: _____ CARGO: _____

IDEOLOGIA POLITICA: _____ CLASIFICACION: _____

DATOS COMPLEMENTARIOS: _____

Est. Civil 10.9734 Cónyuge Hijos

Otros familiares

B2

Fecha	Documentos	072347 ANTECEDENTES A REGISTRAR
17-7-74	Doc.1776	-Afiliado al Partido Comunista con el Nº31207,fecha de ingreso:15-5-68.(Migrofilm incautado a Rodney Arismendi) Eval.B-2 (V)
26.2.82	2221/15	Funcionario de la Comisión Nacional de Educación Física. Pasó a situación de Disponibilidad el 15/XI/78 en aplicación del Acto Institucional No.7 de fecha 27/6/77.- EVALUACION: A-1 (GM).-
17.8.83	0873/79	Indica idem. Doc.1776/74 agregando: 30/9/960 - SEMANARIO "MARCHA" Pag.3 - Figura como Suplente en el Movimiento Popular de Solidaridad con la Revolución Cubana.- (SI).- EVALUACION: A-1.- (Indica 1 al 4).-

J. C. J.
Dpto. 1

072347

Apellidos GONZALEZ DESIDERIO

Nombres Elayner

Documentos: Afiliado al P.C.Nº ileg.

Ant, Secc: A B C D E G V

[X] [ ] [ ] [ ] [ ] [ ] [ ]

Secreto

072347 ANTECEDENTES 234

8.1.76 - Doc. 0001 - Eval. B - 2 (DB)

Oriental 34 años

Fecha de Ing. : 15.5.68

La Rosa 621 (Cerro Largo)

GAB 02891

Música - Profesor - CNEF

012348-6

JUNTA DE COMANDANTES EN JEFE

S. I. D.

DEP. I V. SECC. I

SUB SECC. A/N

FICHA Nº ..... CONFEC. 21.1.80

GONZALEZ GARCIA — Apellidos

Bolivar — Nombres

DOCUMENTOS: Nº C/C B.D.A. 42.285(1) Dpto. C/I. 1.148.471-2 Mdeo(2) Serie Nº

OTROS DOC. ..... Pasaporte Li. Enrol etc.

NACIMIENTO: 33 años en 1982.-(3) Fecha Lugar

DOMICILIO: Avda. General Flores 5230 Calle Nº — Teléf. — Montevideo (4) Ciudad o Localidad

5231

PROFESION U OCUPACION: Empleado (5)

LUGAR: Redacción "LA MAÑANA" CARGO: Cronometrista

IDEOLOGIA POLITICA: Partido Colorado Sanguinetti-Zorrilla Nov/982 (6) CLASIFICACION: CONVENCIONAL (7)

DATOS COMPLEMENTARIOS: Casado (8)
Est. Civil — Cónyuge — Hijos

Otros familiares

B2

FECHA	DOCUMENTOS	072348 ANTECEDENTES A REGISTRAR
Ene.80	DNII	-Se registra antecedentes.
02/14/82	0.14008	Indice: datos filiatorios.- (FE)
[redacted]	23691/063	Electo 6 Suplente del Organo Deliberante Nacional del Partido ACORDADO por el Departamento de MONTEVIDEO Hoja de Votación A.B.X. de acuerdo al resultado de las Elecciones Internas de los Partidos Políticos habilitados, efectuadas el 28-XI-82. — Eval. Asl (XX). Indice: D.1(1) 01(8).-
12.1.83		

Imp. Nacional 1933/78

F3

JUNTA DE COMANDANTES EN JEFE

S. I. D.

072348

DIR. VI SECC. I

SUB SECC. A/M

FICHA Nº ____ CONFEC. 4/IX/79

GONZALEZ GARCIA — Apellidos

BOLIVAR — Nombres

DOCUMENTOS: C/C Nº ____ Dpto. ____ C/I. V 1.148.471 Serie Nº

OTROS DOC. ____ Pasaporte ____ Li. Enrol. ____ N°Emp. 1359 etc.

NACIMIENTO: ____ Fecha ____ Lugar

DOMICILIO: ____ Calle ____ Nº ____ Teléf. ____ Ciudad o Localidad

PROFESION U OCUPACION: ____

LUGAR: EL PAIS CARGO: Cronometrista

IDEOLOGIA POLITICA: ____ CLASIFICACION: ? ?

DATOS COMPLEMENTARIOS: ____ Est. Civil ____ Cónyuge ____ Hijos

____ Otros familiares

134371

D54

FECHA	DOCUMENTOS	072348 ANTECEDENTES A REGISTRAR
10.79	SID	No registra antecedentes
11.79	INII	No registra antecedentes
22/4/82	0.140.12	Indica datos filiatorios.- (KG)

MINISTERIO DE DEFENSA NACIONAL
S. I. D.

072349-4

21-3-75

Dep. I

Sub - Sect. G

Ficha Nro. ____ Confec. ____

GONZALEZ — Apellidos

Benifacio — Nombres

DOCUMENTOS: C/C. ____ Serie ____ Nro. ____ C/I. ____ Nro. ____ Dpto. ____

OTROS DOC. ____ Pasaporte ____ Lib. Enrol. ____ etc.

NACIMIENTO: ____ Fecha ____ Lugar ____

DOMICILIO: ____ Calle ____ Nro. ____ Telef. ____ Ciudad o Localidad ____

PROFESION U OCUPACION: Candidato de la lista 22 (AIRON)

LUGAR: ____ CARGO: ____

IDEOLOGIA POLITICA: ____ CLASIFICACION: ____

DATOS COMPLEMENTARIOS: ~~32551~~ ____ Est. Civil ____ Conyuge ____ Hijos ____

Otros familiares

Fecha	Documentos	072349 ANTECENDENTES A REGISTRAR
24.10.73	D.3725	- Figura como 18° candidato al Consejo Administrativo de la lista 22 de Cooperativa Municipal de ADEOM con el sub-lema "Honrados y Trabajo" para el período 1974/78.- Dicha lista es de tendencia comunista.- (OO) Eval: A-1. (C).-
24.10.73	Doc.3725	- Figura como 21° candidato a la Asamblea Delegada de la misma lista del texto anterior, para el período 1974/76.- (OO) Eval: A-1. (C).-

072350-2

Fol (VW)

JUNTA DE COMANDANTES EN JEFE

S. I. D.

Dep. I Secc. I

C/G Sub Secc. XXIX

Ficha Nº ____ Confec. 16.1.83

GONZALEZ GONZALEZ — Bonifacio

Apellidos — Nombres

DOCUMENTOS: C/C. B.V.B. 8265 — C/I. 616.438-1 (Mont)

Serie Nº — Nº Dpto.

OTROS DOC. ____

Pasaporte — Lib. Enrol. — etc.

NACIMIENTO: 72 años (982)

Fecha — Lugar

DOMICILIO: Florencia 4085 — Montevideo

Calle — Nº — Teléf. — Ciudad o Localidad

PROFESION U OCUPACION: Jubilado

LUGAR: ____ **CARGO:** ____

IDEOLOGIA POLITICA: UNION CIVICA CHIARINO Nov/982 — **CLASIFICACION:** CONVENCIONAL

DATOS COMPLEMENTARIOS CASADO

Est. Civil — Cónyuge — Hijos

Otros familiares

~~489475~~

Fecha	Documentos	072350 ANTECEDENTES A REGISTRAR
[illegible]	[illegible]/92	Efecto 95 títulos. del Organo Deliberante [illegible] Unión Cívica por el Departamento de [illegible] Hoja de Votación A.C.H. de acuerdo al resultado de las [illegible] nas de los Partidos Políticos habilitados, efectuadas el [illegible] A-1 ([illegible]).

072351-0

JUNTA DE COMANDANTES EN JEFE

S. I. D.

Dep. I Secc. I
Sub Secc. A/N
Ficha N.° Confec. 12/08/83

GONZALEZ (Apellidos) Brenda (Nombres)

DOCUMENTOS: C/C. (Serie, N.°) C/I. (N.°, Dpto.)

OTROS DOC. (Pasaporte, Lib. Enrol., etc.)

NACIMIENTO: (Fecha, lugar)

DOMICILIO: (Calle, N.°, Teléf., Ciudad o Localidad)

PROFESION U OCUPACION:

LUGAR: CARGO:

IDEOLOGIA POLITICA: CLASIFICACION: "P.C."

DATOS COMPLEMENTARIOS: (Est. Civil, Cónyuge, Hijos)

Otros familiares

52

Fecha	Documentos	072351 ANTECEDENTES A REGISTRAR
12/08/83	D.26314 Pág.3192	-1971/1978.En información referente al "P.C.", obtenida por el Dpto.III/S.I.D., en éste período, se establece: 11/01/75. En la fecha es detenido a raíz de la "Operación Morgan". 12/02/76.Es liberado. EVAL.A-2 (P).-

MINISTERIO DE DEFENSA NACIONAL 972352-8

S. I. D.

GONZALEZ — Brenda
Apellidos — Nombres

DOCUMENTOS: C/C ____ Serie ____ Nro. ____ C/I. ____ Nro. ____ Orden ____

OTROS DOC. ____ Pasaporte ____ Lib. Enrol. ____ etc. ____

NACIMIENTO: ____ Fecha ____ Lugar ____

DOMICILIO: ____ Calle ____ Nro. ____ Telef. ____

PROFESION U OCUPACION: Funcionaria

LUGAR: Hospital de Clínicas CARGO: ____

IDEOLOGIA POLITICA: ____ CLASIFICACION: ____

DATOS COMPLEMENTARIOS: ____

Est. Civil ~~3755~~ Cónyuge ____

Otros familiares

52

072352

Fecha	Documentos	ANTECEDENTES A REGISTRAR
4.3.76	0288	Figura como candidata a Suplente para integrar la lista de miembros de la Comisión Directiva de la Asociación de Funcionarios del Hospital de Clínicas durante el período 1967/68. Dicha Asociación es de dirigencia [illegible]. Se postula por la lista No. 9. Lema "[illegible]"

072353-6

MINISTERIO DE DEFENSA NACIONAL

S. I. D Ficha confeccionada el 6/9/72

Dep. 1 Secc. I

Sub-Secc. A/N

Ficha Nro. ..... Confec. .....

GONZALEZ de LARRONDA — Apellidos

Brenda — Nombres

DOCUMENTOS: C/C. ..... Serie ..... Nro. ..... C/I. ..... Nro. ..... Expte.

OTROS DOC. ..... Pasaporte ..... Lib. Enrol. ..... etc.

NACIMIENTO: ..... Fecha ..... Lugar

DOMICILIO: ..... Calle ..... Nro. ..... Teléf. ..... Ciudad o Localidad

PROFESION U OCUPACION: .....

LUGAR: ..... **CARGO:** .....

IDEOLOGIA POLITICA: Comunista. **CLASIFICACION:** .....

DATOS COMPLEMENTARIOS: ..... Est. Civil ~~109735~~ Conyuge ..... Hijos .....

..... Otros familiares

82

072353

Fecha	Documentos	ANTECEDENTES A REGISTRAR
1971.	Listas 1001 y 14 T. y TRES	-Candidato en el 87 lugar a la Junta Departamental por las listas del P.Comunista, en las elecciones de 1971. "FF".-

072354-4

JUNTA DE COMANDANTES EN JEFE
S. I. D.

Dep. I Secc. I
Sub Secc. A/M
Ficha Nro. ____ Confec. 13-9-71

GONZALEZ — Apellidos
EDUM — Nombres

DOCUMENTOS: C/C RRD.739 — Serie Nro. — C/I. ____ — Nro. Dpto.

OTROS DOC. ____ — Pasaporte Lib. Enrol. etc.

NACIMIENTO: 29 años en 1960 — Fecha Lugar

DOMICILIO: Jaime Roldos y Pons 4210. — Calle Nro. Teléf.
Montevideo — Ciudad o Localidad

PROFESION U OCUPACION: Bco República

LUGAR: ____ CARGO: ____

IDEOLOGIA POLITICA: ____ CLASIFICACION: ____

DATOS COMPLEMENTARIOS: ____
Est. Civil ~~109736~~ Cónyuge Hijos

Otros familiares

82

Fecha	Documentos	072354 ANTECEDENTES A REGISTRAR
17-9-78	Doc.1776	-Afiliado al Partido Comunista con el N°12754,fecha de ingreso:31-8-80.(Microfilm Incautado a Rodney Arismendi) Eval.B-2 (V)

J. C. J. 072354

Dpto. 1

Apellidos GONZALEZ

Nombres Brum

Documentos Afiliado al PC -CC RED Nº 12754 739 -Obrero Trigo
Bco. República

Ant, Secc: A B C D E G V

☒ ☐ ☐ ☐ ☐ ☐ ☐

Secreto

072354 **ANTECEDENTES** F54

8.1.76 Dec.1.- (M)

F. Ingr. 31.08.60 **29 años**

Dom: J.Roldós y Pons 4210

Eval. B-2.-

[illegible]VICIO DE INFORMACION
DE DEFENSA
Dep. I

072355-1

..... Sección
Act. Ant. Nac.
Ficha Nº [redacted]

Nombres y Apellidos: GONZALEZ Bruno B.

Fecha de Nacimiento: .....

Lugar de Nacimiento: .....
(País - Ciudad o Localidad - etc.)

Cred. Cív.: Serie ..... Nº ..... Ced. Identidad: .....

Otros documentos: .....
(Pasaporte — Libreta Enrolam. — etc.)

FOTO

Domicilio: .....
(Ciudad o Localidad) (Calle) Nº Teléf.

Filiación

Edad aparente ..... Color del Cutis .....

Color del Cabello ..... Estatura Aproximada .....

Complexión ..... Aspecto Social .....

Señas particulares ~~100737~~

Ficha confeccionada en Montevideo el 17 de mayo de 1967

Fórm. 1

072355

ACTIVIDADES

(1) **Laborales:** Profesión ..... Lugar de trabajo .....

Cargo ..... Antigüedad .....

Otros Actividades .....

(2) **Políticas:** Ideología ..... Actuación .....

Antecedentes .....

Antecedentes familiares .....

(3) **Sociales:** Estado Civil ..... Religión ..... Figuración .....

Grado Instrucción ..... Lugares que frecuenta .....

(4) **Económicas:** Situación ..... Capital aprox. ..... Vehículo .....
marca y Nº

Otros datos .....

Datos Complementarios .....

Apreciación Personal Gral. .....

GONZALEZ — FICHA COMPLEMENTARIA — Bruno B.

Documento		ANTECEDENTES 072355
Fecha	Origen	
Año 1966	Listas M.R.O.	-Figura como 29º Titular a la Cámara de Senadores, en las listas del Partido Movimiento Revolucionario Oriental, en las Elecciones Nacionales del corriente año.

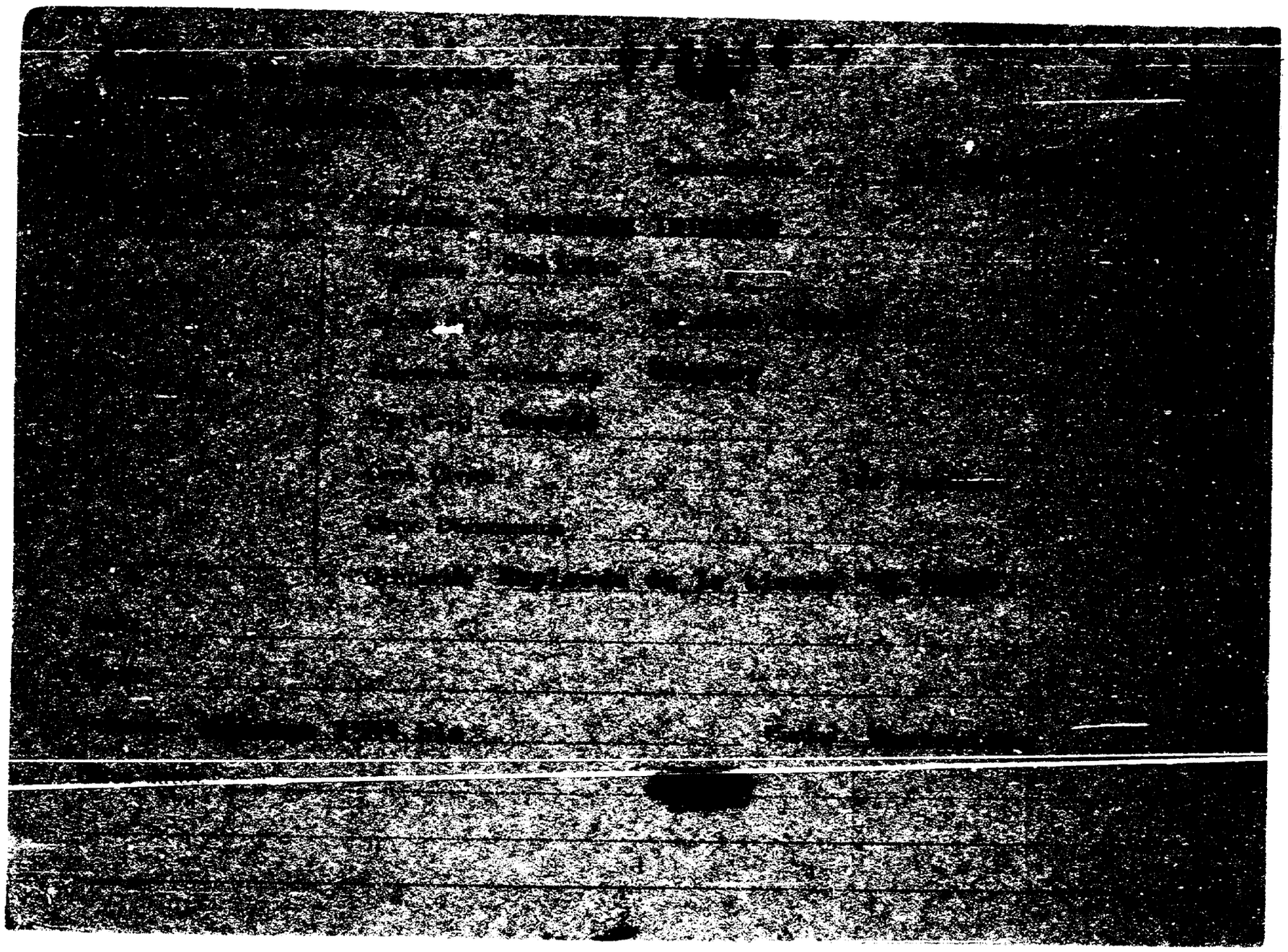

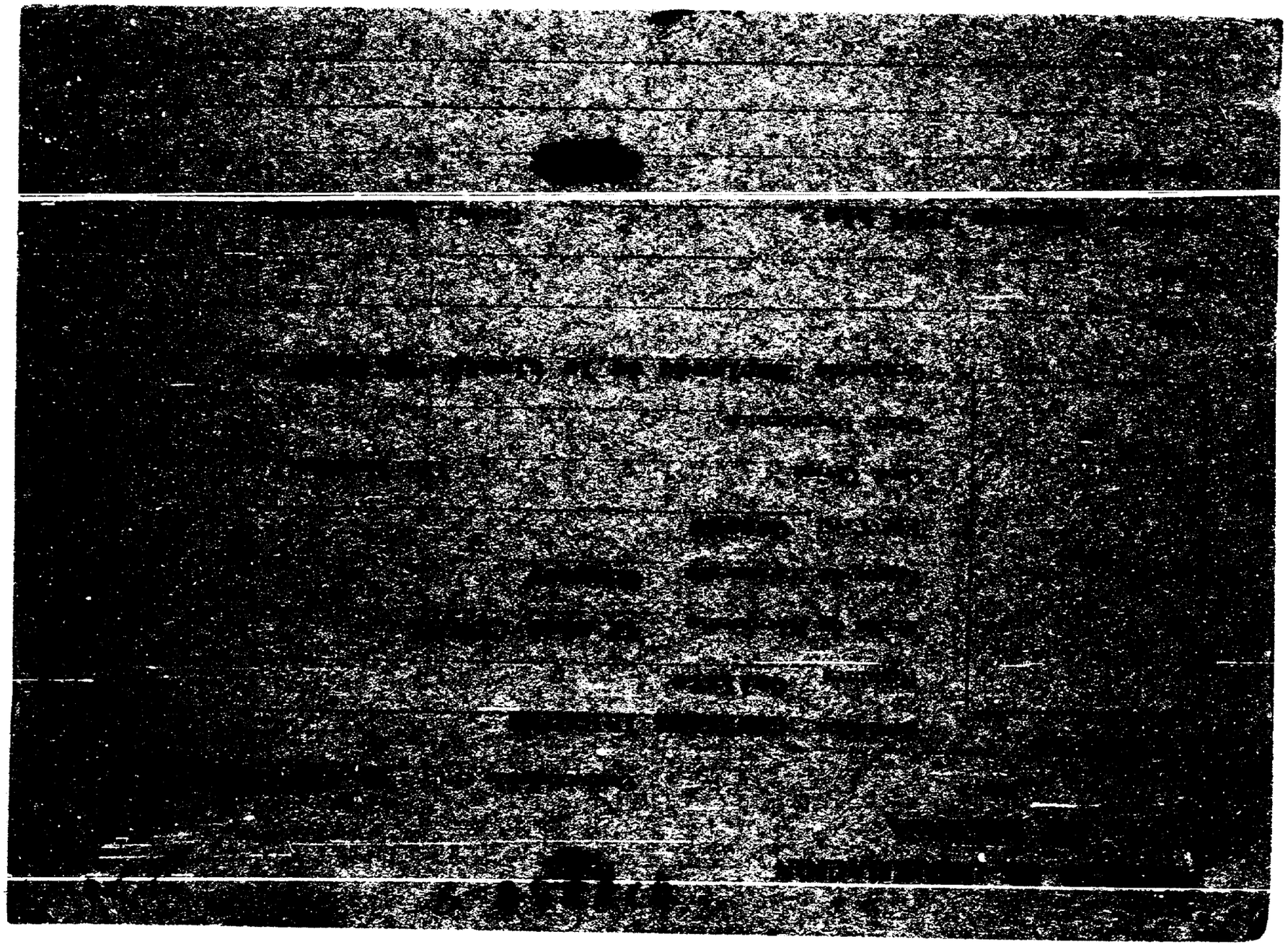

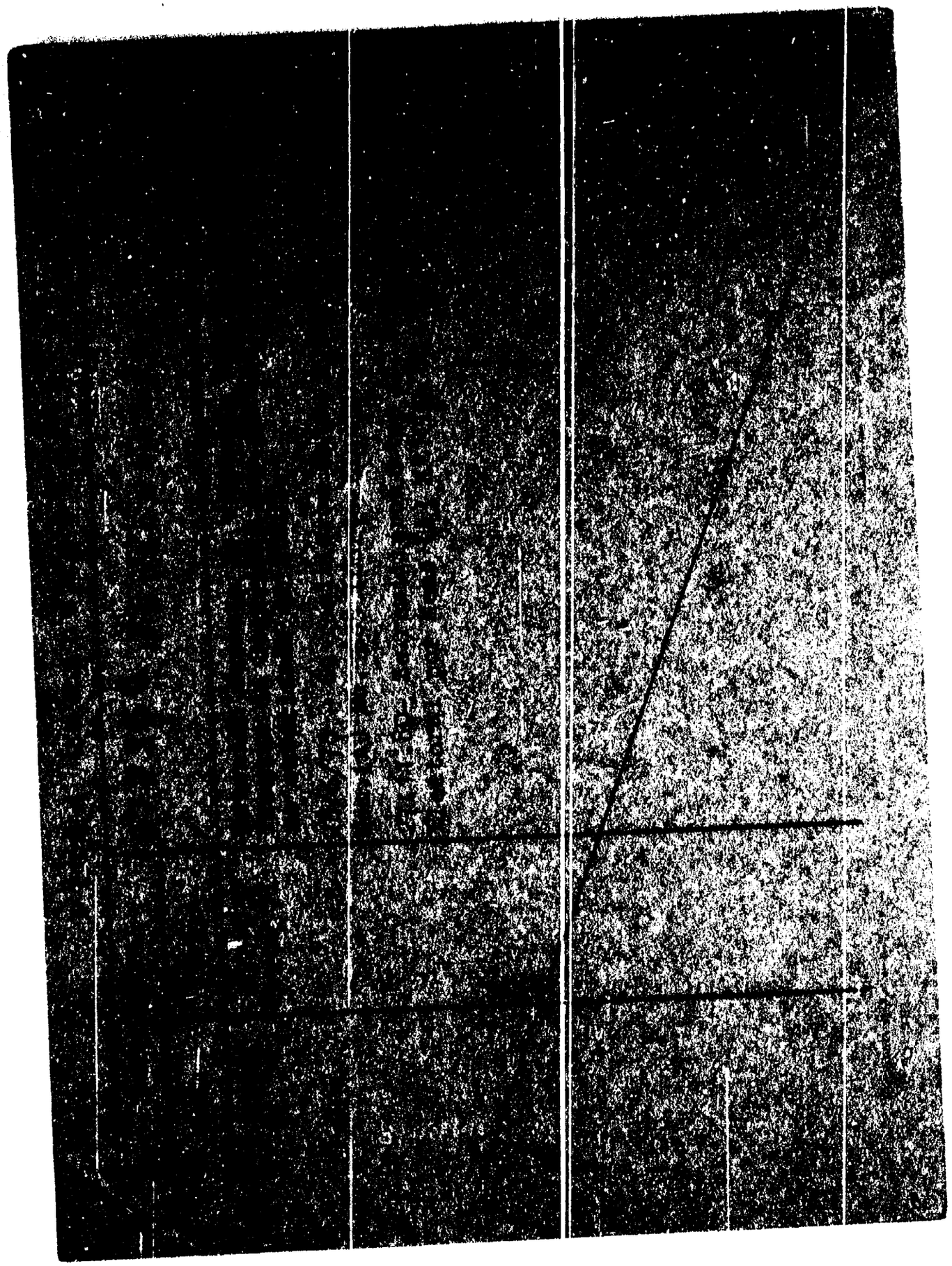

J. C. J.

Dpto. 1

..4356 19/6/38

Apellidos GONZALEZ IRIGOYEN

Nombres Calixto

Documentos: Af. al P.C.No.: 12201

Ant, Secc.	A	B	C	D	E	G	V
	X						

Secreto

ANTECEDENTES

072356

8.1.78 - Doc. 0001 - Eval. B - 2054

Cr. 33

26.7.60

Médanos 1584/13

Sastre El Mago.-

F35

[illegible] DE INTELIGENCIA
División I
(Seguridad)

MINISTERIO DE DEFENSA NACIONAL
SERVICIO DE INFORMACION DE DEFENSA
M/F
[redacted]

Sección A
Act. Ant. Nac.
Ficha N.º [redacted]

Nombres y Apellidos: GONZALEZ, OLAZABAL, Calixto

Fecha de Nacimiento: 14-X-1926

Lugar de Nacimiento: Rivera, Uruguay.
(País - Ciudad o Localidad - etc.)

Cred. Civ.: Serie ..... N.º ..... Ced. Identidad: .....

Otros documentos: .....
(Pasaporte - Libreta Enrolam. - etc.)

Domicilio: Médanos Nº1584 Apto. 13 (Montevideo)
(Ciudad o Localidad) (Calle) (N.º) (Telef.)

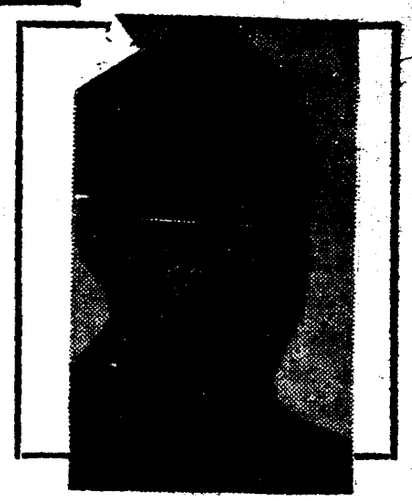

Filiación
- Edad Aparente ..... Color del Cutis .....
- Color del Cabello ..... Estatura Aproximada .....
- Complexión ..... Aspecto Social .....
- Señas particulares .....

[redacted]

Ficha confeccionada en Montevideo, el 7 de marzo de 1963.-

1 972356 56

ACTIVIDADES

(1) Laborales: Profesión Sastre Lugar de trabajo Sastrería "El Mago"

Cargo Antigüedad

Otras Actividades

(2) Políticas: Ideología Comunista.- Actuación

Antecedentes Representante del FIDEL, a la Cámara de Representantes de Montevideo, para las elecciones de noviembre de 1962.-

Antecedentes familiares

(3) Sociales: Estado Civil Religión Figuración

Grado Instrucción Lugares que frecuenta

(4) Económicas: Situación Capital aprox. Vehículo marca y No.

Otros datos Hijo de: Manuel y de María Agustina.

Datos Complementarios

Apreciación Personal Gral.

GONZALEZ, FICHA COMPLEMENTARIA Calixto. 657

Documento		072350 Antecedentes
Fecha	Origen	
3-Nov-53.	Justicia.	Delegado del Sindicato de la Aguja ugetista al Consejo de Salarios. Concurrió a la Redacción de Justicia a findedar la noticia del triunfo de la lista No. 1(ugetista) en las elecciones en dicho Consejo.-
2Jul-958.	III-G$_1$-Ast.25. Doc.12.	Integra la delegación del Cté.Juvenil de la UGT a la Primera Conferencia Mundial de la Juventud que se realiza del 14 al 20-Jul- en Praga.-
22-Jun-58.	III-G$_1$-Ast.25. Doc.12.	Miembro de la delegación obrera ugetista a la Primera Conferencia Mundial de la Juventud Trabajadora, a realizarse del 14 al 20 de julio próximo en Praga. Posteriormente concurrirá al Congreso Textil y del vestido a realizarse del 25 al 28 de julio siguiente en la capital de Bulgaria.-
2-Julio-58.	III-G$_1$-Ast.25. Doc.12.	El jueves 26 de junio partió del país, con destino a Praga.-
13Jun-59.	III-G$_1$-Ast.25. Doc.12.	Recientemente llegó al país luego de concurrir a los congresos citados en el inciso 3.-
4-V-1963		-Incluido en el Libro "Cabezas Rojas en el Uruguay" El día 26 de junio de 1958, partió para Sofía y Praga, conjuntamente con Amelio Paz, para asistir al Congreso Textil y del Vestido y a la Conferencia de la Juventud Obrera Internacional,

FICHA COMPLEMENTARIA

Documento Fecha	Origen	072350 Antecedentes
/.4-V-1963		-que se realizó en esas ciudades. En 1960, ocupó el cargo de Secretario de Prensa y Propaganda del Sindicato Unico de la Aguja. Hace declaraciones exhortando a inscribirse en la campaña financiera del diario comunista "El Popular", las que se insertan en dicho diario de fecha 1º de diciembre de 1960. Candidato del Partido Comunista en la lista 1001 del Frente Izquierda de Liberación(Fidel), como 2º suplente del 15º titular a la Cámara de Representantes, en las elecciones nacionales del 25 de noviembre de 1962. No salió electo.
28/I/1966.-	75/1.-	-Con motivo de cumplir el diario"El Popular" el IX aniversario, firma una carta abierta a los trabajadores, dirigentes y personalidades, sindicales y populares, en la cual hace un llamamiento de adhesión del homenaje al diario de referencia, que se realizará en el Palacio de Sud América el 11 de febrero del corriente año.-
9-VI-65.	75/926. El Popular.	-Con motivo de realizarse el 18 de los corrientes el Mitin de la Dignidad Nacional el cual sellavará a cabo en el Palacio Peñarol,en protesta por el Decreto del Consejo Nacional de Gobierno prohibiendo el Congreso Continental de Solidaridad con Cuba y por la Autodeterminación de los Pueblos,es entrevistado por cronista de este diario manifestando su completo apoyo al acto de referencia.-

FICHA COMPLEMENTARIA — Calixto

Documento		072356 Antecedentes
Fecha	Origen	
15/VI/966	77/30	Suscriptor de propaganda comunista distribuída por Editorial Pueblos Unidos. Domicilio- Médanos.1584/13 - Montevideo.
6-VII/966.	77/34.-	-Es firmante de un manifiesto del Frente Izquierda de Liberación, por el cual se llama a participar en la "Convención Obrera de ese Frente" que se realizará los días 9 y 10 de julio del corriente año, en la Ciudad de Montevideo.- Es Dirigente del Sindicato Unico de la Aguja, considerado como uno de los elementos más activistas de ese gremio.-
Año 1966	Lista "FIDEL"	-Figura como 1er.Suplente del 28o. Titular a la Cámara de Representantes en las listas del "Frente Izquierda de Liberación" en las Elecciones Nacionales del corriente año.
20-II-966-	B-75-D565-	-Es reporteado para "EL POPULAR" de la fecha, como "Secretario del Sindicato de la Aguja", manifestando su adecion a la Reforma Popular.- 28/6/78 - Se remitieron datos identificatorios por Mem.(A) No. 685 (Corte Electoral).- (U)

FICHA COMPLEMENTARIA Fs 10

Documento	Origen	Antecedentes
		072356
		27.11.80- Se remitieron datos filiatorios a la Corte Electoral por Memo (A) Nº1203/80- (L) -
20.5.82.	D.14990	Es mencionado en la página 161, del libro "EL COMUNISMO EN URUGUAY", figura en una nómina de dirigentes de SUDLA (Sindicato Unico de la Aguja).- Eval.A-1.- (FE)
25/1/84	11941 / 8. PAG. 2316	SEE ANTECEDENTES EN EL CO.NA.E- EVAL = A - 1. C(D) INDICA ( ) ( ) ( )

DE DEFENSA
Dep. I

072356

Fs 11 Ficha Nº

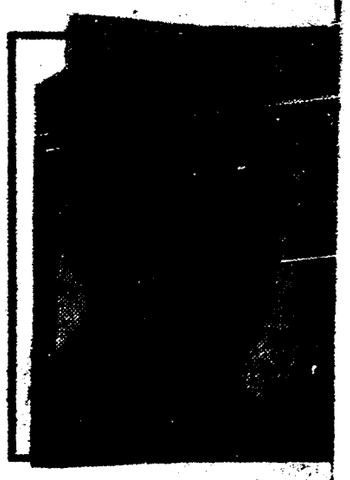

Nombres y Apellidos: GONZALEZ OLAZABAL Calixto

Fecha y Lugar Nac.: 14/10/926 Depto. de Tivera

Cred. Cív.: Serie ..... Nº ..... Ced. Identidad: .....

Otros documentos: .....
(Pasaporte - Libreta Enrolam. - etc.)

Domicilio: Médanos 1584 apto. 13
(Ciudad o Localidad) (Calle) (Nº) (Teléf.)

Profesión: .....

Cargo y Lugar: Sastrería "El Muga"

Ideol. Política: COMUNISTA Actuación: DIRIGENTE

Datos Complementarios: Dirigente del Sindicato Unico de la Aguja

Apreciación General: .....

PEPE

Ficha confeccionada: MONTEVIDEO 29 de Mayo de 1963

Documento		042350 ANTECEDENTES 7512
Fecha	Origen	
[illegible]	Fish.A/N	- Integra la delgación del Cté Juvenil de la U.G.T. a la 1a. Conferencia Mundial de la Juventud Trabajadora, realizada del 14 al 20/jul/958. Posteriormente concurrió al Congreso Textil que se realizó del 25 al 28/jul /958 en Bulgaria.- El 26/Jun/958 concurrió acompañado por el dirigente textil Amelio Paz, a Sofía y Praga.-
13 3/2/66	El Popular	-Dirigente del Sindicato de la Aguja. Se hace presente en representación de su gremio al homenaje al Popular en el Palacio Sud América.
10 0/11/66	El Popular	- Secretario General del Sindicato Unico de la Aguja para el período de 1966/1967.-
21 XII/72.	EL POPULAR	-Electo por la Lista 1 para integrar la Comisión Directiva del Sindicato Unico de la Aguja, por el período 1973, en las elecciones realizadas el 20/XII/72.-(U).-
1969	"El comunismo en el Uruguay" pag.161	-Dirigente del Sindicato Unico de la Aguja.
		28/6/78 -Se remitieron datos identificatorios por Mem.(A) No. 685 (Corte Electoral).- (U)
		7/11/[illegible]- [illegible] a la Corte Electoral por Mem.(A) No [illegible]. (U).-

SERVICIO DE INTELIGENCIA
División I
(Seguridad)

MINISTERIO DE DEFENSA NACIONAL
SERVICIO DE INFORMACION DE DEFENSA
M / F
I. A. c 12357

Sección
Act. Ant.
Ficha N.

Foto

Nombres y Apellidos: GONZALEZ, Camilo.-

Fecha de Nacimiento:

Lugar de Nacimiento:
(País - Ciudad o Localidad - etc.)

Cred. Civ.: Serie N.º Ced. Identidad:

Otros documentos:
(Pasaporte - Libreta Enrolam. - etc.)

Domicilio: Julián Alvarez No. 3514 en 1950.-
(Ciudad o Localidad) (Calle) (N.º) (Telef.)

Filiación

Edad Aparente Color del Cutis

Color del Cabello Estatura Aproximada

Complexión Aspecto Social

Señas particulares

Ficha confeccionada en Montevideo, el 19 de Setiembre de 1953.-

072557

ACTIVIDADES

(1) Laborales: Profesión _____ Lugar de trabajo _____

Cargo _____ Antigüedad _____

Otras Actividades _____

(2) Políticas: Ideología Comunista.- Actuación _____

Antecedentes _____

Antecedentes familiares _____

(3) Sociales: Estado Civil _____ Religión _____ Figuración _____

Grado Instrucción _____ Lugares que frecuenta _____

(4) Económicas: Situación _____ Capital aprox. _____ Vehículo _____ marca y No

Otros datos _____

Datos Complementarios _____

Apreciación Personal Gral. _____

GONZALEZ, Camilo.- **FICHA COMPLEMENTARIA** 33

Documento		Antecedentes 0/2357
Fecha	Origen	
1)22-VIII-963.-	Informe de la J. de P. de Mdeo. Of.(C)-I-220-962.- B-72-D-26.-	1) Según informes de la Jefatura de Policía de Montevideo, registra el siguiente antecedente: Comunista, afiliado a " Casa de España " , dom. en Julían Alvarez No. 3514 en 1950.-

SERVICIO DE INFORMACION
DE DEFENSA
Dep. 1

072[illegible]8-5

Confeccionado el 15.I.972

VARIOS

FOTO

Apellidos GONZALEZ GARCIA

Nombres Cándida Dina

Fecha de Nacimiento

Lugar de Nacimiento

Est. Civil

Cred. Cívica Céd. Identidad

Otros Documentos

Ocupación Propietaria de la Empresa MOLK

Padre

Madre

Domicilio Arenal Grande Nro. 1568 apto. 21 P. 6 Ciudad Montevideo

Otros datos

64470

CHIESA

FICHA COMPLEMENTARIA

DOCUMENTO		072358 ANTECEDENTES
Fecha	Origen	
26.5.972	D-1251	Esta persona tendría en su empresa gente de izquierda violenta, entre ellas Rosario FREITAS, quien vive en el mismo edificio de apartamentos de esta persona. (illegible)

SERVICIO DE INFORMACION DE DEFENSA
Dep. 1

Sección .....

MINISTERIO DE DEFENSA NACIONAL
SERVICIO DE INFORMACION DE DEFENSA

Ficha Nº IU 072350-3 confeccionada el 25/I/66

M F

FOTO

Apellidos GONZALEZ BARROSA

Nombres Candido

Fecha de Nacimiento: .....

Lugar de Nacimiento: .....

Cred. Civ.: ..... Ced. Identidad: .....

Prontuario: ..... F. Censal: .....

Padre: .....

Madre: .....

Domicilio: Callao 3216.- Ciudad: Montevideo

Otros datos (Documentos y señas personales) Casado, 34 años.-

52

FICHA COMPLEMENTARIA

DOCUMENTO Nº	FECHA	ORIGEN	072359 ANTECEDENTES
	10/XII/65 21-X-965.-	72/207 75/2166	-Casado, 34 añso, domicilaiado en Callao Nº. 3216. Pertenece al personal de trabajadores de FUSNA.- Con motivo de las medidas prontas de seguridad decretadas por el gobierno de nuestro pais, fue detenido por autoridades policiales en el momento que violando las mismas realizaban una asamblea gremial en el sindicato de FUNSA en protesta a las medidas de referencia.- Posteriormente a su detencion fue internadoen el grupo Nº. 5 de artilleria.- (Eval.F-3).-

JUNTA DE COMANDANTES EN JEFE "V A R I O S"

S. I. D. [illegible]

Dep. 1 Sec. 1

Sub Sec. A/M

Ficha Nº 1 Codif. [illegible]

GONZALEZ — Carlos

Apellidos — Nombres

DOCUMENTOS: C/C. ____ Serie ____ Nº ____ C/I. ____ Nº ____ Dpto. ____

OTROS DOC. ____ Pasaporte ____ L.E. Enrol. ____ etc.

NACIMIENTO: ____ Fecha ____ Lugar ____

DOMICILIO: ____ Calle ____ Nº ____ Teléf. ____ Ciudad o Localidad ____

PROFESION U OCUPACION: Bancario

LUGAR: ____ CARGO: ____

IDEOLOGIA POLITICA: ____ CLASIFICACION: ____

DATOS COMPLEMENTARIOS ____ Est. Civil ____ Cónyuge ____ Hijos ____

____ Otros familiares

180571

Fecha	Documentos	ANTECEDENTES A REGISTRAR
21/6/82	C.H.C.P. No.504/82 PERMANENCIA DE CANELONES.-	ANTECEDENTES REGISTRADOS EN LA D.I.I..- -Figura en el 60 lugar como Candidato, para integrar la Asamblea General Representativa (por Capital) Lista General de la Asociación de Bancarios del Uruguay por la Lista No. 1955, lema "Democracia Sindical, Unidad y Lucha" Sub-Lema "Por la Soberanía del Gremio" por el período 1973/75.-(M)

[illegible]-9

JUNTA DE COMANDANTES EN JEFE
S. I. D.

Dep. I Secc. I
Sub. Secc. A/N
Ficha N.º ..... Confec. 30/11/82

GONZALEZ ..... Carlos .....
Apellidos Nombres

DOCUMENTOS: C/C ..... C/I. .....
Serie N.º N.º Dpto.

OTROS DOC. .....
Pasaporte Lib. Enrol. etc.

NACIMIENTO: .....
Fecha Lugar

DOMICILIO: .....
Calle N.º Teléf. Ciudad o Localidad

PROFESION U OCUPACION: .....

LUGAR: ..... CARGO: .....

IDEOLOGIA POLITICA: ..... CLASIFICACION: .....

DATOS COMPLEMENTARIOS: .....
Est. Civil Cónyuge Hijos

.....
Otros familiares

180937

Fecha	Documentos	ANTECEDENTES A REGISTRAR
22/9/82	D.19.675 R.E. 19079	Año 1966 - Canidato a la Junta Departamental de Flores .- EVALUACION : B - 2 13/6/977 - En la fecha se establece que se encuentra comprendido en el Art. 1º, literal a) del Acto Institucional Nº 4 .- EVAL : B - 2 (LG) (MS)

072562-7

Fsl

JUNTA DE COMANDANTES EN JEFE
S. I. D.

Dep. I Secc. I

Sub. Secc. A/N

Ficha N.º _____ Confec. 30/11/8[illegible]

GONZALEZ — Apellidos

Carlos — Nombres

DOCUMENTOS: C/C _____ Serie _____ N.º C/I. _____ N.º _____ Dpto.

OTROS DOC. _____ Pasaporte _____ Lib. Enrol. _____ etc.

NACIMIENTO: _____ Fecha _____ Lugar

DOMICILIO: _____ Calle _____ N.º _____ Teléf. _____ Ciudad o Localidad

PROFESION U OCUPACION: _____

LUGAR: _____ CARGO: _____

IDEOLOGIA POLITICA: _____ CLASIFICACION: _____

DATOS COMPLEMENTARIOS: _____ Est.Civil _____ Cónyuge _____ Hijos

_____ Otros familiares

1[illegible]

Fecha	Documentos	07286 2 ANTECEDENTES A REGISTRAR
22/9/82	D.19675 R.E. 190079	Año 1971 -Candidato por la lista 988, 1er. suplente del 28° titular a la Junta departamental de Colonia.- EVALUACION : B - 2 (LG) (MS)

[illegible]-5

JUNTA DE COMANDANTES EN JEFE
S. I. D.

Dep. I

Sub. Secc. A/N

Ficha N.º _____ Contest. 1.12.82

GONZALEZ — Apellidos
Carlos — Nombres

DOCUMENTOS: C/C BSB Nº 7552 — Serie — N.º
C/L — N.º — Dpto.

OTROS DOC. — Pasaporte — Lib. Enrol. — etc.

NACIMIENTO: 25 años en 1967 — Fecha — Lugar

DOMICILIO: Grecia 4848 — Calle — N.º — Teléf. — Ciudad o Localidad

PROFESION U OCUPACION: _____

LUGAR: _____ CARGO: _____

IDEOLOGIA POLITICA: _____ CLASIFICACION: _____

DATOS COMPLEMENTARIOS: _____ Est.Civil — Cónyuge — Hijos

_____ Otros familiares

~~480295~~

Fecha	Doc. 0720472563	ANTECEDENTES A REGISTRAR
19.II.79	274	20.X.967 - En la fecha ingresa como afiliado al Partido Comunista con el Nº 28.820, según material incautado por O.C.O.A. en febrero de 1976.- EVALUACION: A - 1
1.12.82	. . . .	Se contesto en Memo(A) Nº 2980/82 para la P.N.N..- (UU)

Dpto. 1

72563

Apellidos GONZALEZ

Nombres Carlos

Documentos: Af. al F.C.No.: ?? 820

Ant, Secc.	A	B	C	D	E	G	V
	X						

Secreto

0022363 **ANTECEDENTES** 055

8.1.76 - Doc. 0001 - eval. B - 2

Or. 25

20.10.67

Grecia 4848

BSB 07552

Jornalero

[illegible]

JUNTA DE COMANDANTES EN JEFE

S. I. D.

[illegible]

Ficha Nº ..... [illegible]

GONZALES ..... Carlos .....
Apellidos — Nombres

DOCUMENTOS: C/C. ..... C/I. .....
Serie — Nº — Nº — Dpto.

OTROS DOC. .....
Pasaporte — Lib. Enrol. — etc.

NACIMIENTO: .....
Fecha — Lugar

DOMICILIO: .....
Calle — Nº — Teléf. — Ciudad o Localidad

PROFESION U OCUPACION: Despachante de Aduana

LUGAR: ..... CARGO: .....

IDEOLOGIA POLITICA: ..... CLASIFICACION: .....

DATOS COMPLEMENTARIOS .....
Est. Civil — Cónyuge — Hijos

.....
Otros familiares

~~180170~~

Fecha	Documentos	[illegible] ANTECEDENTES A REGISTRAR
18.9.82 (R.E.18	19.416 916)	10.11.75 - En esta fecha se registra lo siguiente: - el detenido Rúben Humberto BANQUERO [illegible] que recibió del titular un ejemplar del [illegible] destino del P.Comunista,"CARTA".-Eval.B-2 [illegible]

JUNTA DE COMANDANTES EN JEFE 022305-80

S. I. D.

Dpto. II

Sub Sección [illegible]

Ficha Nº ____ [illegible]

GONZALEZ ______ Carlos ______
Apellido — Nombres

DOCUMENTOS: C/C. ______ C/I. ______
Serie — Nº — Nº — Dpto.

OTROS DOC. ______
Credencial — Lib. Enrol. — etc.

NACIMIENTO: ______
Fecha — Lugar

DOMICILIO: Santo Tomás 8073
Calle — Nº — Teléf. — Ciudad o Localidad

PROFESION U OCUPACION: ______

LUGAR: ______ CARGO: ______

IDEOLOGIA POLITICA: ______ CLASIFICACION: ______

DATOS COMPLEMENTARIOS ______
Est. Civil — Cónyuge — Hijos

______
Otros familiares

~~188222~~

Fecha	Documentos	[illegible] ANTECEDENTES A REGISTRAR 752
18.9.82 (R.E. 18.916)	19.416	20.07.77 - En esta fecha se registra lo siguiente: - Integrante de la Comisión Fiscal de la Agremiación de Trabajadores Textiles de IASA. Eval.B-2 (K)(NE)

MINISTERIO DE DEFENSA NACIONAL 072365

S. I. D. 16 MAYO 1975

GONZALEZ — CARLOS
Apellidos — Nombres

DOCUMENTOS C/C _____ C/I _____
Serie — Nro. — Nro. — Dpto.

OTROS DOC. _____
Pasaporte — Lib. Enrol. — etc.

NACIMIENTO _____
Fecha — Lugar

DOMICILIO Santa Tomé 8073
Calle — Nro. — Teléf.

PROFESION U OCUPACION _____

LUGAR _____ CARGO _____

IDEOLOGIA POLITICA _____ CLASIFICACION [illegible]

DATOS COMPLEMENTARIOS _____
Est. Civil — Cónyuge — [illegible]

_____
Otros familiares

Fecha	Documentos	ANTECEDENTES A REGISTRAR
16.5.75	D-842	Integrante de la Comisión Fiscal de la AGREMIACION TRABAJADORES TEXTILES DE I.A.S.A. Evaluación A-1.-(E).-

072300-8

JUNTA DE COMANDANTES EN JEFE

S. I. D.

Dep. I Secc. I

Sub Secc. A/N

Ficha Nº ..... Contra: 18.10.82

GONZALEZ ..... Carlos .....
Apellidos Nombres

DOCUMENTOS: C/C. ..... C/I. .....
Serie Nº Nº Dpto.

OTROS DOC. .....
Pasaporte Lib. Enrol. etc.

NACIMIENTO: .....
Fecha Lugar

DOMICILIO: .....
Calle Nº Teléf. Ciudad o Localidad

PROFESION U OCUPACION: .....

LUGAR: ..... CARGO: .....

IDEOLOGIA POLITICA: ..... CLASIFICACION: .....

DATOS COMPLEMENTARIOS .....
Est. Civil Cónyuge Hijos

.....
Otros familiares

17.885

Fecha	Documentos	872366 ANTECEDENTES A REGISTRAR
04.09.82	18524	- Candidato a la Cámara de Senadores por el Frente Amplio.- Lista 9988.- Evaluación: B-2 (EE)(LG)

ANTI NACIONAL

JUNTA DE COMANDANTES EN JEFE
S. I. D.

072367-6

Dep. 1 Secc. 1
Sub Secc. A/M
Ficha Nº ____ Confec. [illegible]

GONZALEZ — Apellidos
Carlos — Nombres

DOCUMENTOS: C/C ____ Serie ____ Nº ____ C/I. ____ Nº ____ Dpto. ____

OTROS DOC. ____ Pasaporte ____ Lib. Enrol. ____ etc. ____

NACIMIENTO: ____ Fecha ____ Lugar ____

DOMICILIO: Hipólito Irigoyen 1315 Apto.16 C (Buenos Aires)
Calle ____ Nº ____ Teléf. ____ Ciudad o Localidad ____

PROFESION U OCUPACION: ____

LUGAR: ____ CARGO: ____

IDEOLOGIA POLITICA: ____ CLASIFICACION: ____

DATOS COMPLEMENTARIOS: ____ Est. Civil ____ Cónyuge ____ Hijos ____

____ Otros familiares

[illegible]

Fecha	Documentos	0972307 ANTECEDENTES A REGISTRAR
24.8.80 PD.	D.1943	A raíz de la detención de Eduardo Douglas FERNANDEZ PARIAS, se procedió que el causante llevava una carta escrita por José Pedro CARDOZO,quien le pedía a BRIZOLA que ayudará al mencionado y que se comunicará con los compañeros en el exterior.En la cual el contacto lo debía realizar en Buenos Aires con el causante.Eval.A-1.(BM)

VARIOS 072368 -4

Fs/

JUNTA DE COMANDANTES EN JEFE

S. I. D.

DEP. I SECC. I

SUB SECC. A/N

FICHA Nº ..... CONFEC 10.5.82

[illegible]2027

GONZALEZ — Apellidos

Carlos — Nombres

DOCUMENTOS: C/C ..... Nº ..... Dpto. C/I. ..... Serie ..... Nº

OTROS DOC. ..... Pasaporte ..... Li. Enrol ..... etc.

NACIMIENTO: ..... Fecha ..... Lugar

DOMICILIO: ..... Calle ..... Nº ..... Teléf. ..... Ciudad o Localidad

PROFESION U OCUPACION: .....

LUGAR: ..... CARGO: .....

IDEOLOGIA POLITICA: ..... CLASIFICACION: .....

DATOS COMPLEMENTARIOS: ..... Est. Civil ..... Cónyuge ..... Hijos

..... Otros familiares

~~153214~~

32

FECHA	DOCUMENTOS	072361 ANTECEDENTES A REGISTRAR
06.10.81	D. 8457	-Integrante al 8/10/73 de Logia Masónica "FARO DEL ESTE". Evaluación: A-2 . (VL) (LA).-Indica ( ) ( ) ( ) ( ) ( ).

Imp. Nacional 1859/79

072369-2

JUNTA DE COMANDANTES EN JEFE

S. I. D.

Dep. I Secc. V

Sub Secc. A/M

Ficha Nº ____ Confec. [illegible]

GONZALEZ — Apellidos

Carlos — Nombres

DOCUMENTOS: C/C ____ Serie ____ Nº ____ C/I. ____ Nº ____ Dpto. ____

OTROS DOC. ____ Pasaporte ____ Lib. Enrol. ____ etc. ____

NACIMIENTO: ____ Fecha ____ Lugar ____

DOMICILIO: Yacaba 1605 — Calle ____ Nº ____ Teléf. ____ Ciudad o Localidad ____

PROFESION U OCUPACION: ____

LUGAR: ____ CARGO: ____

IDEOLOGIA POLITICA: ____ CLASIFICACION: ____

DATOS COMPLEMENTARIOS: Casado — Est. Civil ____ Marina — Cónyuge ____ [illegible]

109723

____ Otros familiares

Fecha	Documentos	072369 ANTECEDENTES A REGISTRAR
4.9.81	ec.7531	- Según datos aportados por la Dirección Nacional de Identificación Civil, se establece que el mismo es padre de TABARE [illegible] Eval.: A-1 (VL)

Imp. Nacional [illegible]

VARIOS

9/51

072370-0

JUNTA DE COMANDANTES EN JEFE

S. I. D.

Dep.I Secc. I

Sub Secc. A/N

Ficha Nro. _____ Confec. 19.5.82

GONZALEZ — Apellidos

Carlos — Nombres

DOCUMENTOS C/C. _____ Serie _____ Nro. C/I. _____ Nro. _____ Dpto.

OTROS DOC. _____ Pasaporte _____ Lib. Enrol. _____ etc.

NACIMIENTO: _____ Fecha _____ Lugar

DOMICILIO _____ Calle _____ Nro. _____ Teléf. _____ Ciudad o Localidad

PROFESION U OCUPACION: _____

LUGAR: _____ CARGO: _____

IDEOLOGIA POLITICA: _____ CLASIFICACION: _____

DATOS COMPLEMENTARIOS: _____ Est. Civil _____ Cónyuge _____ Hijos

_____ Otros familiares

~~160205~~

182

FECHA	DOCUMENTOS	072370 ANTECEDENTES A REGISTRAR
06.10.81	D. 8457	-Integrante al 8/10/73 de Logia Masónica "RIO DE LA PLATA". Evaluación: A-2 . (VL) (LA).-Indica ( ) ( ) ( ) ( ) ( ).

JUNTA DE COMANDANTES EN JEFE
S. I. D.

0723731[illegible]

Dep. 1

Ficha N.°

GONZALEZ	Carlos
Apellidos	Nombres

DOCUMENTOS: C/C AAB 5682 C/I.
Serie N.° N.° Dpto.

OTROS DOC.
Pasaporte Lib. Enrol. etc.

NACIMIENTO:
Fecha Lugar

DOMICILIO:
Calle N.° Teléf.

PROFESION U OCUPACION: Madera

LUGAR: CARGO:

IDEOLOGIA POLITICA: CLASIFICACION:

DATOS COMPLEMENTARIOS:
Est.Civil Cónyuge

Otros familiares

190653

Fecha	Documentos	172371 ANTECEDENTES A REGISTRAR 52
8.1.76	0001	1.2.50 - En la fecha se afilia al P.Comunista con el Nº 8230, según microfilm incautado a Rodney ARISMENDI. EVAL.:B-2.(K)(MB).-
24.9.82 (R.E.	19.934 9.934	- Según material incautado por el O.C.C.A. en Feb./76, se establece que presentó para su afiliación al Partido Comunista a:Conjuntamente con Julio MIRAN a Walter Orosmán AMBROSETTI GARAY;con José MARCONI a Rafael DIAZ y José LUIS DIEZ ZAFRA.-EVAL.:B-2.(K) (MB).-

d. C. J.
Dpto. 1

97237 53

Apellidos GONZALEZ

Nombres Carlos

Documentos: Af. al P.C.No.: 08230

Ant, Secc.	A	B	C	D	E	G	V
	X						

Secreto

072371 ANTECEDENTES

8.1.76 - Doc. 0001 - val. B - 2

1.2.58

Charrúa 2017

AAB 05682

Madera.-

JUNTA DE COMANDANTES EN JEFE 032372-6 Dep. I Secc. I

S. I. D.

Sub Secc. A/N

Ficha Nº ____ Confec. 28.9.61

GONZALEZ — Carlos

Apellidos — Nombres

DOCUMENTOS: C/C ____ Serie ____ Nº ____ C/I. ____ Nº ____ Dpto. ____

OTROS DOC. ____ Pasaporte ____ Lib. Enrol. ____ etc. ____

NACIMIENTO: ____ Fecha ____ Lugar ____

DOMICILIO: Propios 2266 bis (1962) ____ Calle ____ Nº ____ Teléf. ____ Ciudad o Localidad ____

PROFESION U OCUPACION: Estudiante de Agronomía

LUGAR: ____ CARGO: ____

IDEOLOGIA POLITICA: ____ CLASIFICACION: ____

DATOS COMPLEMENTARIOS: ____ Est. Civil ____ Cónyuge ____ Hijos ____

~~103744~~

____ Otros familiares

Fecha	Documentos	11.237-2 ANTECEDENTES A REGISTRAR F 52
14.10.80 1107/80	CHCP.N°, Perm.Mdeo.	-28.8.982.En el día de la fecha se contestó dicha Constanci SIN ANTECEDENTES, a nombre de: GONZALEZ DE REBOLLEDO, Car- los Belisario, solicitada por el Hosp. de Clínicas, para s Permanencia.- (Q) ANTECEDENTES DEL DPTO.N°.3 DE LA DNII: Candidato del Partido Obrero Revolucionario en las en las elecciones de 1958.- 15.7.61.En la fecha se establece que el titular es Delegado de la Asociación de Estudiantes de Agronomía ante el Clau- tro de la Facultad.- XII/962:Concurrió en su automóvil matrícula N°.480.020 al acto organizado por el FIDEL en el local de la ex-cervece- rías.- "LA MAÑANA" del 19.8.973 Candidato por la Fac. de Agronomía orden docente para integrar la Asamblea General del Claus- tro Universitario.- 26.12.974 Ampliando la anotación que antecede, se estable- ce que integró la lista 126, lema "Asociación de Agronomía por una Universidad autonoma y al servicio del Pueblo, de tendencia izquierdista.- "EL POPULAR" 26.1.962, pág.4:Integra una nómina de personas de la cultura y diversas actividades sociales, firmantes de

Imp. Nacional 716/79

.../11

FECHA	DOCUMENTOS	GONZALEZ, Carlos ANTECEDENTES A REGISTRAR 07372
		///... un manifiesto en el que se pronuncian por la auto-determinación de los pueblos, y en el que de acuerdo con la carta de las Naciones Unidas, expresan que debe reconocerse al pueblo cubano el derecho fundamental de organizarse según el sistema político que juzgue nonveniente.- -Según acta tomada en el Dpto.Nº.3 de la DNII, el titular de las anotaciones , no es la persona solicitada.-
12.3.82	. . . .	Se contestó en Memo(A) Nº 422/82 para ANCAP.- (UU)

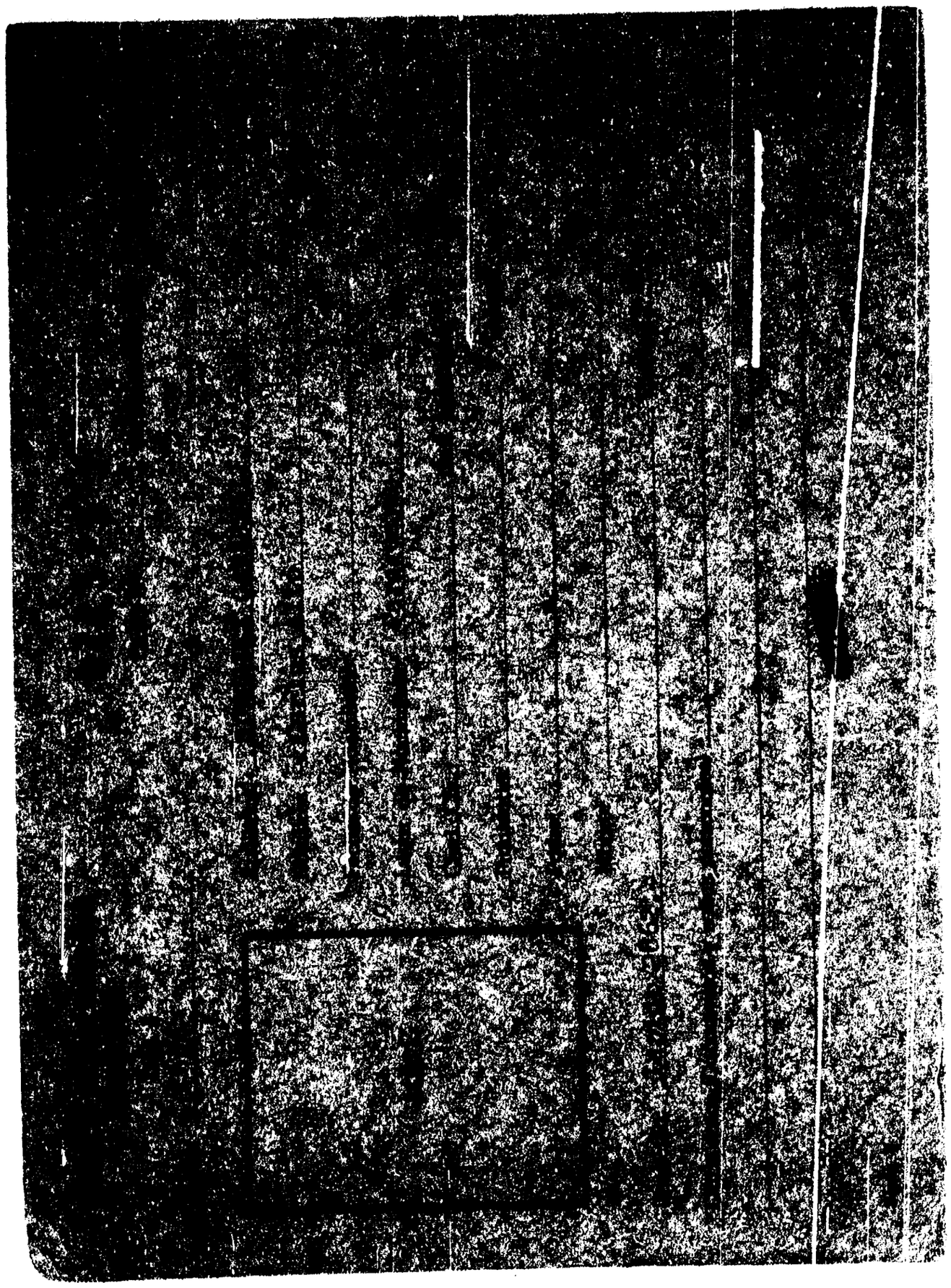

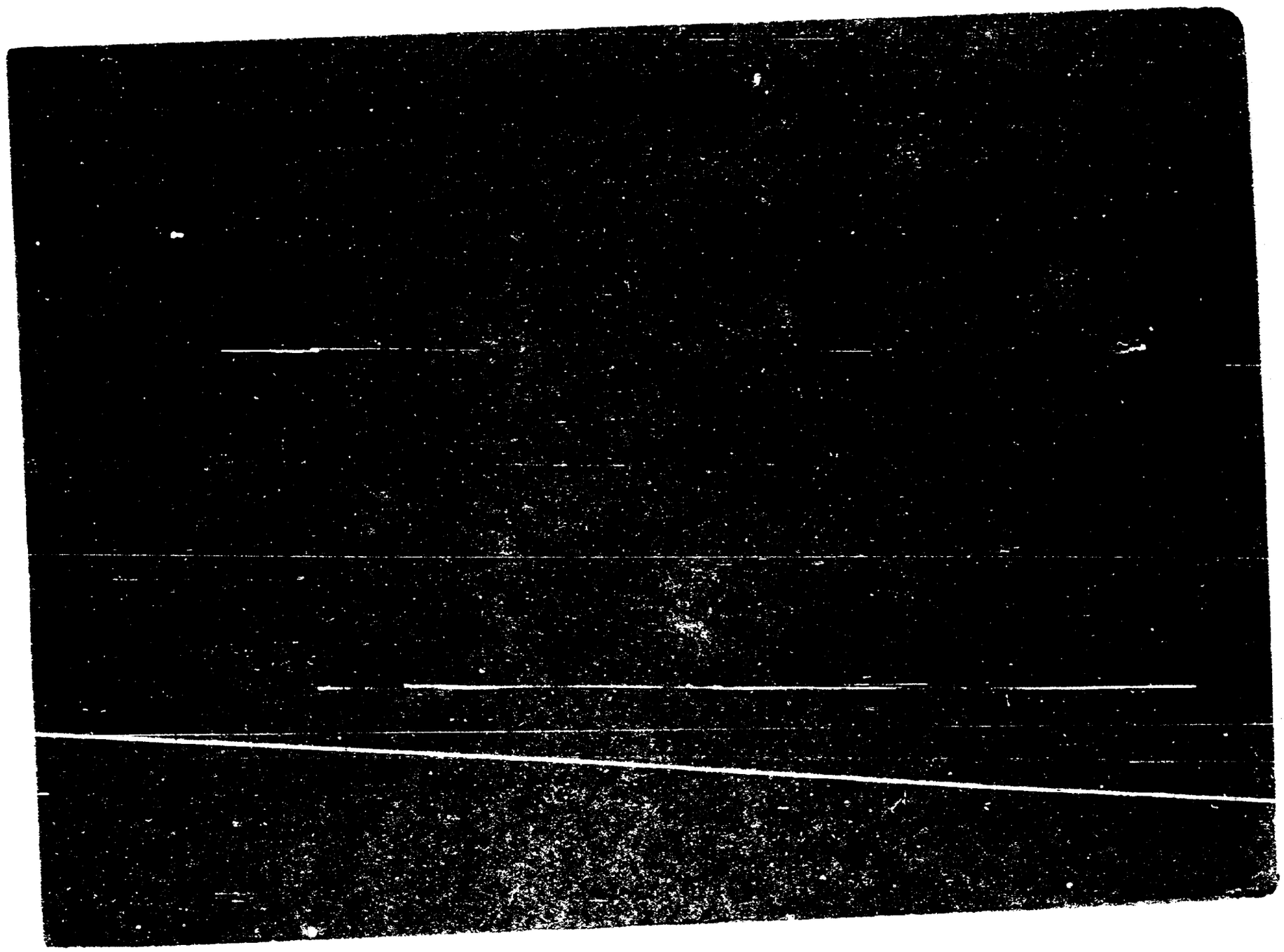

JUNTA DE COMANDANTES EN JEFE 072574-2 Dep. I Secc. I

S. I. D.

Sub Secc. A/N

Ficha Nº ..... Confec. 26.9.81

GONZALEZ — Apellidos

Carlos — Nombres

DOCUMENTOS: C/C ..... Serie ..... Nº ..... C/I. ..... Nº ..... Dpto.

OTROS DOC. ..... Pasaporte ..... Lib. Enrol. ..... etc.

NACIMIENTO: ..... Fecha ..... Lugar

DOMICILIO: ..... Calle ..... Nº ..... Teléf. ..... Ciudad o Localidad

PROFESION U OCUPACION: .....

LUGAR: ..... CARGO: .....

IDEOLOGIA POLITICA: ..... CLASIFICACION: .....

DATOS COMPLEMENTARIOS: ..... Est. Civil ..... Cónyuge ..... Hijos

~~109745~~

..... Otros familiares

Fecha	Documento	72374 ANTECEDENTES A REGISTRAR
14.10.80	CHCP.Nº. 1107/80. Pérm.Mdeo.	-28.8.981.En el día de la fecha se contestó dicha constancia SIN ANTECEDENTES, a nombre de: GONZALEZ DE REBOLLEDO, Carlos Belisario, solicitada por la Universidad de la República, para su Permanencia.- (Q) Quedando establecido por acta de la DNII, que la persona solicitada no es el titular de las anotaciones, registradas en esa Dirección.- ANTECEDENTES DEL DPTO.Nº. 3 DE LA DNII: Candidato a la Cámara de Senadores en caracter de 26 Titular por el Frente del Pueblo, lista 9988, en las elecciones nacionales de 1971.-
12.3.82	. . . .	Se contestó en Memó(A) Nº 422/82 para ANCAP.- (UU)

Imp. Nacional 716/79

JUNTA DE COMANDANTES EN JEFE

S. I. D.

0723575-9

Dep. I Sec. I

Sub Secc. A/N

Ficha Nº ____ Confec. 12.3.82

GONZALEZ — Carlos

Apellidos — Nombres

DOCUMENTOS: C/C CFB 1929 — C/I. ____

Serie — Nº — Nº — Dpto.

OTROS DOC. ____

Pasaporte — Lib. Enrol. — etc.

NACIMIENTO: 28 años 1966

Fecha — Lugar

DOMICILIO: Arroyo Llano - San José

Calle — Nº — Telef. — Ciudad o Localidad

PROFESION U OCUPACION: ____

LUGAR: ____ CARGO: ____

IDEOLOGIA POLITICA: ____ CLASIFICACION: ____

DATOS COMPLEMENTARIOS: ____

Est. Civil — Cónyuge — Hijos

____

Otros familiares

24[illegible]

Fecha	Documento	2072575 ANTECEDENTES A REGISTRAR 052
8.I.976	001	31.VIII.966 - En la fecha ingresa como afiliado al Partido Comunista con el N° 25.832, según microfilm incautado a RODNEY ARISMENDI.- EVAL. B-2
12.3.982	. . . .	Se contestó en "emo(A) N° 422/82 para ANCAP..- (UU)

J. C. J.
Dpto. 1

072375

Apellidos GONZALEZ

Nombres Carlos

Documentos: Af. al P.C.No.: 25832

Ant, Secc. A	B	C	D	E	G	V
X						

Secreto

072375 **ANTECEDENTES** 54

8.1.76 - Doc. 0001 - val. B - 2

Or. 28

31.8.66

Arroyo Llano - SAN JOSE

CFB 01929

Campesino.-

072370-7

JUNTA DE COMANDANTES EN JEFE

S. I. D.

Dep. 1

Sub Secc. ARN

Ficha Nº ____ Codific. ____

28/07/83

GONZALEZ ____ Carlos ____
Apellidos — Nombres

DOCUMENTOS: C/C. ____ C/I. ____
Serie — Nº — Nº — Dpto.

OTROS DOC. ____
Pasaporte — Lib. Enrol. — etc.

NACIMIENTO: ____
Fecha — Lugar

DOMICILIO: ____
Calle — Nº — Teléf. — Ciudad o Localidad

PROFESION U OCUPACION: ____

LUGAR: ____ CARGO: ____

IDEOLOGIA POLITICA: ____ CLASIFICACION: "P.C."

DATOS COMPLEMENTARIOS ____
Est. Civil — Cónyuge — Hijos

____
Otros familiares

~~194275~~

232

Fecha	Documentos	072876 ANTECEDENTES A REGISTRAR
28/07/83	D.26314 Pág.2795	-1971/1978.En información referente al "P.C.", obtenida por el Dpto.III/S.I.D., en éste período, se establece: Integrante del Partido Comunista. Regional 3 (Secc.20a.). Participante de la Conferencia Nacional del Partido Comunista, realizada el 1o. y 2 de Diciembre de 1972. EVAL.A-2 (P).-

0120771-5

JUNTA DE COMANDANTES EN JEFE

E. I. G.

[illegible]

GONZALEZ .... Carlos ....
Apellidos Nombres

DOCUMENTOS: C/C. .... C/I. ....
Serie No. No. Dpto.

OTROS DOC. ....
Pasaporte Lib. Enrol. etc.

NACIMIENTO: ....
Fecha Lugar

DOMICILIO: ....
Calle No. Teléf. Croquis domicilio

PROFESIÓN U OCUPACIÓN: ....

LUGAR: .... CARGO: ....

IDEOLOGÍA POLÍTICA: .... CLASIFICACIÓN: "2.C."

DATOS COMPLEMENTARIOS ....
Est. Civil Cónyuge Hijos

....
122073 Otros familiares

FECHA	DOCUMENTOS	772837 ANTECEDENTES A REGISTRAR	F 2
25/06/83	D.26314 Pág.399	-13/08/76. Según material incautado a SERGIO [illegible] NUÑEZ, el causante figura como responsable de [illegible] milla del Control de Cobros del Partido [illegible] 07/09/72. A la fecha, figura como integrante de [illegible] Agrupación "IASA". Seccional 11a. [illegible]	

MINISTERIO DE DEFENSA NACIONAL 072370-3

S. I. D.

Dep. I Secc. I

Sub-Secc. A/N

Ficha Nº ..... Confec. .....

GONZALEZ — Carlos

Apellidos — Nombres

DOCUMENTOS: C|C ..... Serie ..... Nº ..... C|I ..... Nº ..... Dpto.

OTROS DOC.: ..... Pasaporte ..... Lib. Enrol. ..... etc.

NACIMIENTO: ..... Fecha ..... Lugar

DOMICILIO: (4) Dalmiro Costa 4307 ..... Montevideo

Calle — Nº — Telef. — Ciudad o Localidad

PROFESION U OCUPACION: .....

LUGAR: ..... **CARGO** .....

IDEOLOGIA POLITICA (2) Comunista -UJC.- **CLASIFICACION** (3) Círc. Resistencia

Carnet No. 3236

DATOS COMPLEMENTARIOS .....

Est. Civil — Conyuge — Hijos

.....

otros familiares

Ficha confeccionada en: Montevideo, 11 de setiembre de 1969.-

FECHA	DOCUMENTOS	072373 ANTECEDENTES A REGISTRAR
II/62	Mondel Nº 161 -Indice ① al ③	
		26/7/78-Se remitieron datos identificatorios por Mem.(A) No. 685 (Corte Electoral).- (U).-

SERVICIO DE INTELIGENCIA
División I
(Seguridad)

MINISTERIO DE DEFENSA NACIONAL
SERVICIO DE INFORMACIÓN DE DEFENSA
M/F
J. A. 072379-1

Sección
Act. Ant. Nac.
Ficha N° 0796

Nombres y Apellidos: GONZALEZ, Carlos.-

Fecha de Nacimiento:

Lugar de Nacimiento:
(País - Ciudad o Localidad - etc.)

Cred. Civ.: Serie N.° Ced. Identidad:

Otros documentos:
(Pasaporte - Libreta Enrolam. - etc.)

Foto

Domicilio:
(Ciudad o Localidad) (Calle) (N.°) (Telef.)

Filiación
- Edad Aparente — Color del Cutis
- Color del Cabello — Estatura Aproximada
- Complexión — Aspecto Social
- Señas particulares

~~108190~~

Ficha confeccionada en Montevideo, el 17 de mayo de 1963.-

4 072870

ACTIVIDADES

(1) Laborales: Profesión ..... Lugar de trabajo .....

Cargo ..... Antigüedad .....

Otras Actividades .....

(2) Políticas: Ideología Comunista.- Actuación .....

Antecedentes Sin. Suplente del 1er. Titular a las elecciones de 1[illegible] por el Fidel, a la Junta Departamental de Canelones.-

Antecedentes familiares .....

(3) Sociales: Estado Civil ..... Religión ..... Figuración .....

Grado Instrucción ..... Lugares que frecuenta .....

(4) Económicas: Situación ..... Capital aprox. ..... Vehículo ..... marca y No.

Otros datos .....

Datos Complementarios .....

Apreciación Personal Gral. .....

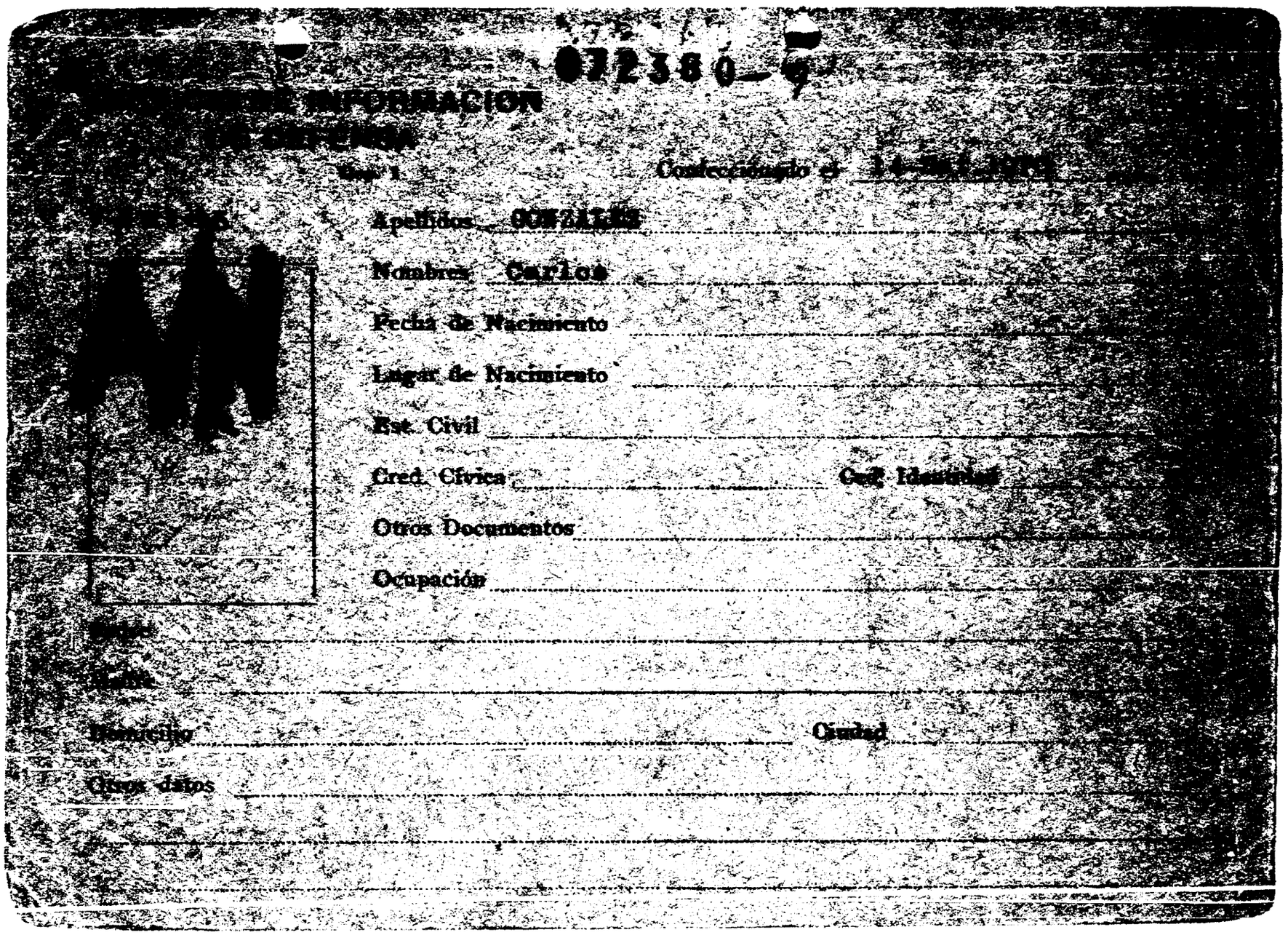

072380-9

[illegible] INFORMACION
[illegible]

Cap. 1 Confeccionado el [illegible]

Apellidos GONZALES

Nombres Carlos

Fecha de Nacimiento

Lugar de Nacimiento

Est. Civil

Cred. Cívica Ced. Identidad

Otros Documentos

Ocupación

Padre

Madre

Domicilio Ciudad

Otros datos

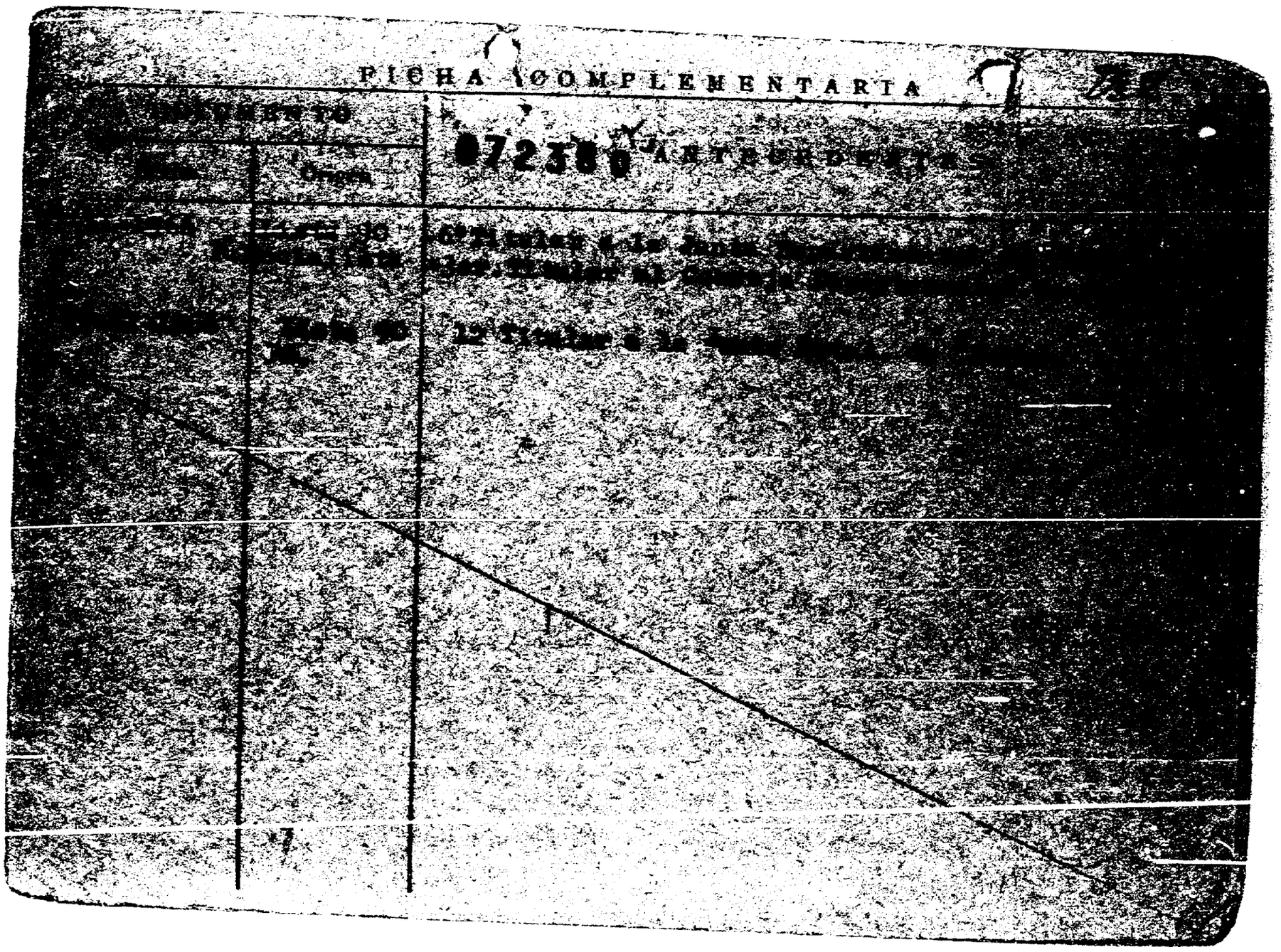
FICHA COMPLEMENTARIA

[illegible] 072301-7 [illegible]

[illegible] Confeccionado el [illegible]

Dep. :

[illegible]

FOTO

Apellidos [illegible]

Nombres Carlos

Fecha de Nacimiento

Lugar de Nacimiento

Est. Civil

Cred. Cívica Céd. Identidad

Otros Documentos

Ocupación

Padre

Madre

Domicilio Ciudad

Otros datos

[illegible]

FICHA COMPLEMENTARIA

Fs 2

DOCUMENTO		072381 ANTECEDENTES
Fecha	Origen	
1971.	Lista 9988. F. del P.	Candidato como 26º. titular a la Cámara de [illegible] por el Dpto. de Montevideo, S. José, [illegible] Florida, Soriano, Paysandú, R. Negro, [illegible] Tacuarembó, Rivera, C. Largo, Rocha, [illegible] Salto, Artigas, sub. lema "Frente del [illegible]
1971.	Lista 988 FDC F.A	Candidato a como 3 suplente del 26 titular a la [illegible] mental por el dpto. de Maldonado sub lema [illegible]

SERVICIO DE INFORMACIONES 72382-5
DE DEFENSA

Dep. 1

Confeccionado el 13 de Julio de 1970

VARIOS

FOTO

Apellidos GONZALEZ

Nombres Carlos

Fecha de Nacimiento

Lugar de Nacimiento

Est. Civil

Cred. Cívica Ced. Identidad

Otros Documentos

Ocupación Bancario

Padre

Madre

Domicilio Victoria 3020 - UTE: 2.80.91 Ciudad Montevideo

Otros datos

FICHA COMPLEMENTARIA

DOCUMENTO		ANTECEDENTES
Fecha	Origen	072382
[illegible]/VIII/96[illegible]	[illegible].18-D.37	- Figura en [illegible] Omar [illegible] [illegible] en el Grupo de [illegible]

072103-3

[illegible] DE INFORMACION DE DEFENSA

Hoja 1

Confeccionado el [illegible]

FOTO

Apellidos GONZALEZ

Nombres Carlos

Fecha de Nacimiento

Lugar de Nacimiento

Est. Civil

Cred. Cívica Céd. Identidad

Otros Documentos

Ocupación

Padre

Madre

Domicilio Ciudad

Otros datos

FICHA COMPLEMENTARIA 132

DOCUMENTO		072383 ANTECEDENTES
Fecha	Origen	
[illegible]	76 - 35.	Se postula como 2° titular del lema "Vanguardia [illegible] Progresista" (V.E.P.)Sub lema: Ley Orgánica [illegible] Listas: 400. Lista900 "Reforma de la [illegible] mente, para integrar la Comisión Directiva de la [illegible] de Estudiantes de Preparatorios Nocturnos, [illegible] 1967/68. (N).

SERVICIO DE INFORMACION DE DEFENSA
Dep. 1

072384

Confeccionado el 01 ABR. 1974

VARIOS

FOTO

Apellidos GONZALEZ

Nombres Carlos

Fecha de Nacimiento

Lugar de Nacimiento

Est. Civil

Cred Cívica Céd. Identidad

Otros Documentos

Ocupación Tanques de agua de OSE ubidado en Norberto Ortiz y Rafael Ortiguera.

Padre

Madre

Domicilio Belgrano 2088 Ciudad

Otros datos

Imp. CHIESA Hnos. Ltda. 10.000 - 12 - 73

FICHA COMPLEMENTARIA

F52

DOCUMENTO		072384 ANTECEDENTES
Fecha	Origen	
22.8.73	Doc. 2526	Sospechoso de haber colocado en los tanques de agua de OSE una bandera del Frente Amplio con la inscricion de Libertad o Muerte en letras negras..qq..Ev:B_2.

[redacted] DE INTELIGENCIA
División I
(Seguridad)

MINISTERIO DE DEFENSA NACIONAL
SERVICIO DE INFORMACION DE DEFENSA
M / F
1.072385-8

Sección
Act. Ant. Nac.
Ficha N.º [redacted]

Nombres y Apellidos: GONZALEZ
Carlos

Fecha de Nacimiento:

Lugar de Nacimiento:
(País - Ciudad o Localidad - etc.)

Foto

Cred. Civ.: Serie ..... N.º ..... Ced. Identidad: .....

Otros documentos:
(Pasaporte - Libreta Enrolam.º - etc.)

Domicilio:
(Ciudad o Localidad) (Calle) (N.º) (Telef.)

Filiación
- Edad Aparente ..... Color del Cutis .....
- Color del Cabello ..... Estatura Aproximada .....
- Complexión ..... Aspecto Social .....
- Señas particulares .....

Ficha confeccionada en Montevideo el 2 de febrero de 1954.-

072385

ACTIVIDADES

(1) Laborales: Profesión Obrero Lugar de trabajo Brig. Anglo.-

Cargo Antigüedad

Otras Actividades

(2) Políticas: Ideología SOCIALISTA Actuación

Antecedentes

Antecedentes familiares

(3) Sociales: Estado Civil Religión Figuración

Grado Instrucción Lugares que frecuenta

(4) Económicas: Situación Capital aprox. Vehículo
marca y N.o

Otros datos

Datos Complementarios

Apreciación Personal Gral.

GONZALEZ: FICHA COMPLEMENTARIA Carlos.- F43

Documento		072385 Antecedentes
Fecha	Origen	
29-I-954.-	Of.5/54 Bn.I.8.-	-Obrero de la carne(Frigorífico).- -Elemento de influencia Anarco-Sindicalista.- -Es uno de los dirigentes de la "Unión Obrera de casa Blanca",filial de la Federación Autónoma de la Industria de la carne y afines de Montevideo.-
9-XII-65.-	42/6.-	-Sindicado como elemento Socialista y afiliado a este partido en la ciudad de Fray Bentos.-
		[illegible].(R).-

172380-6

Fs 1

MINISTERIO DE DEFENSA NACIONAL

S. I. D.

Dep. 1 Sec. 1

Sub - Secc. A/N

Ficha Nro. ..... Confec. 19/XI/

GONZALEZ (Apellidos) Carlos (Nombres)

DOCUMENTOS: C/C. ..... (Serie / Nro.) C/I. ..... (Nro. / Dpto)

OTROS DOC. ..... (Pasaporte / Lib. Enrol. / etc.)

NACIMIENTO: ..... (Fecha / Lugar)

DOMICILIO: ..... (Calle / Nro. / Telef. / Ciudad o Localidad)

PROFESION U OCUPACION: Laboratorio de Fertilidad

LUGAR: Mrio. Ganadería y Agricultura CARGO: .....

IDEOLOGIA POLITICA: ..... CLASIFICACION: .....

DATOS COMPLEMENTARIOS: ..... (Est. Civil / Cónyuge / Hijos)

..... (Otros familiares)

Fecha	Documentos	072386 ANTECEDENTES A REGISTRAR
11/X/73	D. 3376	Pertenece al Partido Comunista.-Figura en una relación de funcionarios de la Dirección de Suelos y Fertilizantes del Mrio. de Ganadería y Agricultura, a los que se procede a renovar el contrato. El mismo, al igual que los restantes, estaban sumariados por los paros de los días 9/VII (asonada) y 10/VII/(paro Gral.)-Eval. A-2.-(J) 26/7/78-Se remitieron datos identificatorios por Mem.(A) No. 685 (Corte Electoral).- (U)

Ficha confeccionada el 13/4/1973.-

MINISTERIO DE DEFENSA NACIONAL
S. I. D. 072387-4

Dep. 1 Sec. 1
Sub-Secc. A/M
Ficha Nº____ Confec.____

GONZALEZ — Apellidos
Carlos — Nombres

DOCUMENTOS: C/C.____ (Serie / Nro.) C/I.____ (Nro. / Dpto.)

OTROS DOC. ____ (Pasaporte / Lib. Enrol. / etc.)

NACIMIENTO: ____ (Fecha / Lugar)

DOMICILIO: ____ (Calle / Nro. / Teléf. / Ciudad o Localidad)

PROFESION U OCUPACION: ____

LUGAR: ____ **CARGO:** ____

IDEOLOGIA POLITICA: Comunista **CLASIFICACION:** ____

DATOS COMPLEMENTARIOS: ____ (Est. Civil / Cónyuge / Hijos)

____ (Otros familiares)

F52

Fecha	Documentos	072387 ANTECEDENTES A REGISTRAR
2/X/971	75-2454	-Secretario de Finanzas del Comité Local "Pantanoso", del Partido Comunista.-(PP).-

072380-2

MINISTERIO DE DEFENSA NACIONAL
S. I. D.

Dep. I
Sub-Secc.
Ficha Nº.____ Co.
P-4-69

GONZALEZ carlos
Apellidos Nombres

DOCUMENTOS: C/C ____ C/I ____
Serie No. No Dpto.

OTROS DOC.: ____
Pasaporte Lib. Enrol. etc.

NACIMIENTO: ____
Fecha Lugar

DOMICILIO: ____
Calle N.o Telef. Ciudad o Localidad

PROFESION U OCUPACION: ____

LUGAR: ____ **CARGO** ____

IDEOLOGIA POLITICA ____ **CLASIFICACION** DIRIGENTE

DATOS COMPLEMENTARIOS ____
Est. Civil Conyuge Hijos

____
Otros Familiares

F52

HA	DOCUMENTOS	072388 ANTECEDENTES A REGISTRAR
	7/14	- Es Dirigente de la Federación Obrera de la Lana, considerado como uno de los elementos activistas del gremio.-

SERVICIO DE INFO[redacted]ACION DE DEFENSA

Dep. 1

072389-0

Gremios F3 1

Confeccionado el 24.4.75—GREMIOS

[redacted]

FOTO

Apellidos GONZALEZ

Nombres Carlos

Fecha de Nacimiento

Lugar de Nacimiento

Est. Civil

Cred Cívica Céd. Identidad

Otros Documentos

Ocupación

[redacted] LUGAR: CARGO:

[redacted]OLOGIA: CLAISIFIC: Dirigente del FONCRA

Domicilio Ciudad

Otros datos

Imp. CHIESA Hnos. Ltda. 16.850 - 12 - 7

FICHA COMPLEMENTARIA 052

DOCUMENTO		072389 ANTECEDENTES
Fecha	Origen	
10.8.74	D. 2000	Fue nominado para integrar el Consejo Directivo Suplente del FONCRA.- Evaluación A-2.-(I).-

MINISTERIO DE DEFENSA NACIONAL

S. I. D 072390-8

Dep. I

Sub-Secc.

Ficha Nº ..... Cont.

5-2-69

GONZALEZ carlos

Apellidos Nombres

DOCUMENTOS: C/C ..... C/I .....

Serie No No Dpto.

OTROS DOC.: .....

Pasaporte Lib. Enrol. etc.

NACIMIENTO: .....

Fecha Lugar

DOMICILIO: .....

Calle No Telef. Ciudad o Localidad

PROFESION U OCUPACION: .....

LUGAR: ..... CARGO Dirigente de la COT

IDEOLOGIA POLITICA ..... CLASIFICACION .....

DATOS COMPLEMENTARIOS .....

Est. Civil Conyuge Hijos

.....

Otros familiares

F52

DOCUMENTOS	072390 - ANTECEDENTES A REGISTRAR
15-10-60 BM.9/10/ Pág. 18	- Usó de la palabra por el Congreso Obrero Textil , en acto organizado por el Plenario Obrero Estudiantil.-
12.10.73 3453	-Trabajando actualmente en la reorganización del C.O.T., no trabaja pero cobra por el Seguro , CHASEYMA, fue nombrado a dado tesorero del COT lo que creó problemas dentro de los obreros.-(G)(Ev. B6)

SERVICIO DE INFORMACION DE DEFENSA

Dep. I

MINISTERIO DE DEFENSA NACIONAL
SERVICIO DE INFORMACION DE DEFENSA

N/F

IS 072391-6

Ficha Nº [redacted]

Nombres y Apellidos: GONZALEZ Carlos

Fecha y Lugar Nac.:

Cred. Civ.: Serie ..... Nº ..... Ced. Identidad:

Otros documentos:
(Pasaporte - Libreta Enrolam. - etc.)

Domicilio:
(Ciudad o Localidad) (Calle) (Nº) (Teléf.

Profesión:

Cargo y Lugar:

Ideol. Política: Actuación: DIRIGENTE de la Fed. Agríco. La Nac.

Datos Complementarios:

Apreciación General:

Ficha confeccionada: Montevideo, 28 de junio de 1966.-

Foto

FICHA COMPLEMENTARIA

Documento		072391 Antecedentes
Fecha	Origen	
13-6-66	EL POPULAR	Vocal de la filial de la Federación Agrícola Nacional es designado para concurrir a la capital Montevideo al Congreso Nacional que se llevará a cabo en la misma durante los días 25 y 26 del mes en curso.-

MINISTERIO DE DEFENSA NACIONAL
SERVICIO DE INFORMACION [illegible]

IG-C3 072302 [illegible]

[illegible] Apellidos: [illegible] Nombres

[illegible] y Lugar Nac.:

[illegible] Serie ______ N.° ______ Céd. Identidad:

[illegible]: ______

Vanguardia, Libreta Enrolam. [illegible]

[illegible] (Calle) (Nro.) (Ciudad)

[illegible]: Empleado del Transporte ([illegible])

[illegible]: ______

[illegible] Política: ______ [illegible]

Datos Complementarios: ______

Apreciación General: ______

[illegible] MONTEVIDEO, [illegible]

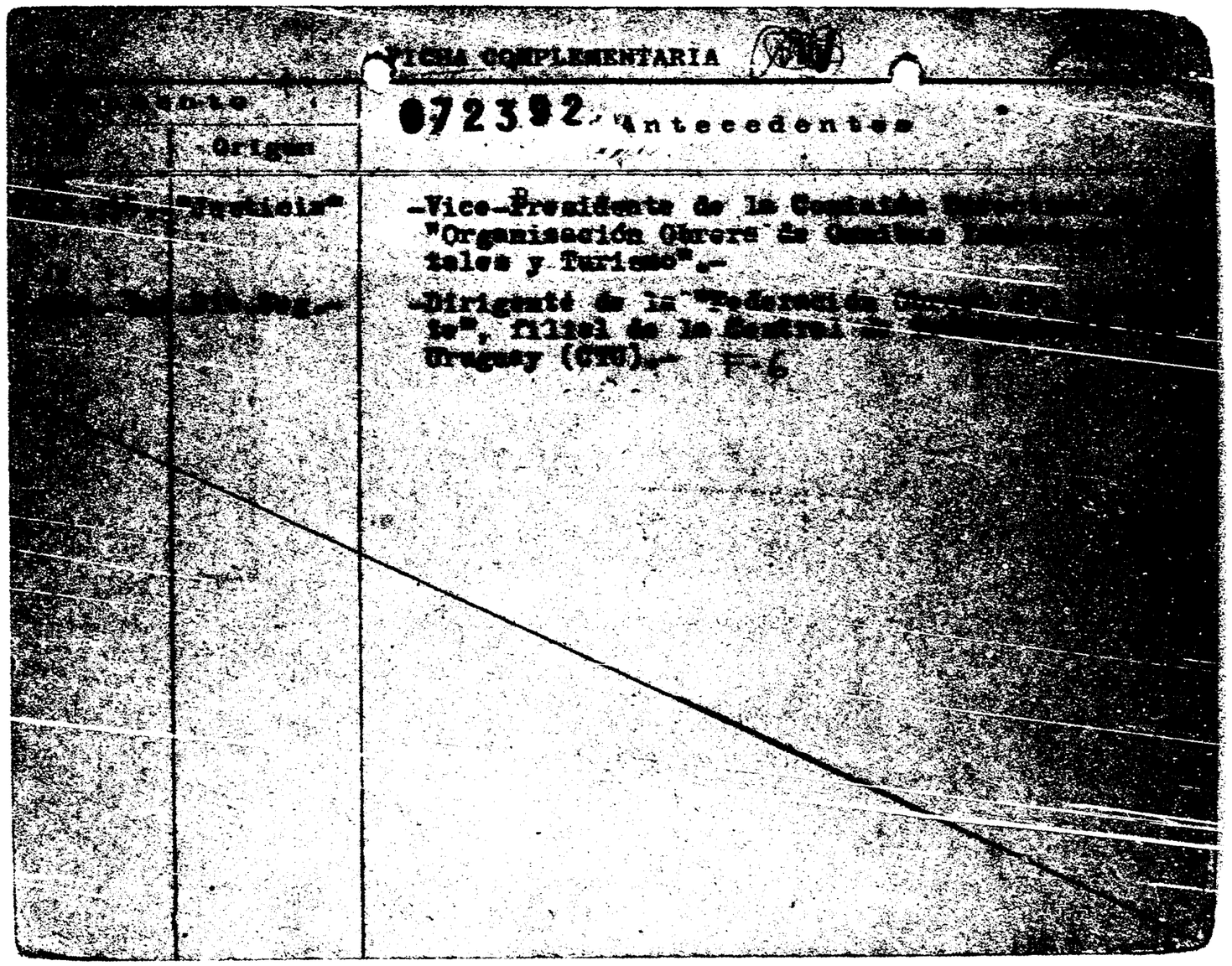

FICHA COMPLEMENTARIA

[illegible]	Origen	072392 Antecedentes
[illegible]	"Justicia"	-Vice-Presidente de la Comisión [illegible] "Organización Obrera de Omnibus [illegible] tales y Turismo".-
[illegible]	[illegible]	-Dirigente de la "Federación [illegible] te", filial de la Central [illegible] Uruguay (CTU).- F-6

SERVICIO DE INTELIGENCIA

División I

(Seguridad)

MINISTERIO DE DEFENSA NACIONAL
SERVICIO DE INFORMACION DE DEFENSA

M / F

7 / 072303-2

Sección -A-

Act. Ant. Nac.

Ficha N.º [redacted]

Nombres y Apellidos: GONZALEZ Carlos

Foto

Fecha de Nacimiento:

Lugar de Nacimiento:
(País - Ciudad o Localidad - etc)

Cred. Civ.: Serie ..... N.º ..... Ced. Identidad:

Otros documentos:
(Pasaporte - Libreta Enrolam. - etc.)

Domicilio: Montevideo, calle Veracierto 2522.
(Ciudad o localidad) (Calle) (N.o) (Telef.)

Filiación

Edad Aparente ..... Color del Cutis .....

Color del Cabello ..... Estatura Aproximada .....

Complexión ..... Aspecto Social .....

Señas particulares .....

Ficha confeccionada en MONTEVIDEO el Agosto 4/961.

072703

(2) Carpintero

F52

ACTIVIDADES

(1) Laborales: Profesión Obr.maderero Lugar de trabajo

Cargo Antigüedad

Otras Actividades

(2) Políticas: Ideología COMUNISTA Actuación UJC y SOIMA

Antecedentes (1) Círculo Quinta Sánchez -Carnet Nº3045-Ingresó:8/10/60

Antecedentes familiares

(3) Sociales: Estado Civil Religión Figuración

Grado Instrucción Lugares que frecuenta

(4) Económicas: Situación Capital aprox. Vehículo marca y N.o

Otros datos

Datos Complementarios

Apreciación Personal Gral.

26/7/78-Se remitieron datos identificatorios por Mem.(A) No. 685 (Corte Electoral)
(U)

072394-0

8/3 1

JUNTA DE COMANDANTES EN JEFE

S. I. D.

Dep. I Secc. I

Sub Secc. A/N

Ficha Nro. ____ Confec. 30.3.79

GONZALEZ BERMUDES Carlos

Apellidos Nombres

DOCUMENTOS: C/C B.R.A. 20703 C/I. ____

Serie Nro. Nro. Dpto.

OTROS DOC. ____

Pasaporte Lib. Enrol. etc.

NACIMIENTO: ____

Fecha Lugar

DOMICILIO: ____

Calle Nro. Teléf. Ciudad o Localidad

PROFESION U OCUPACION: ____

LUGAR: ____ CARGO: ____

IDEOLOGIA POLITICA: ____ CLASIFICACION: ____

DATOS COMPLEMENTARIOS: ____

Est. Civil ~~102750~~ Cónyuge Hijos

____

Otros familiares

Fecha	Documentos	072394 ANTECEDENTES A REGISTRAR
7.11.78	D.1513	-- Delegado de Mesa por las listas 77,90,177,190,700,808 988,1808,1811 , en las elecciones nacionales del año , por el Departamento de Montevideo .- Circuito N°2243 (Inf. Corte Electoral).- (Pág. N° 0283) (Y) - Continúan listas: 4190,4191,7000, 9988,11811.-

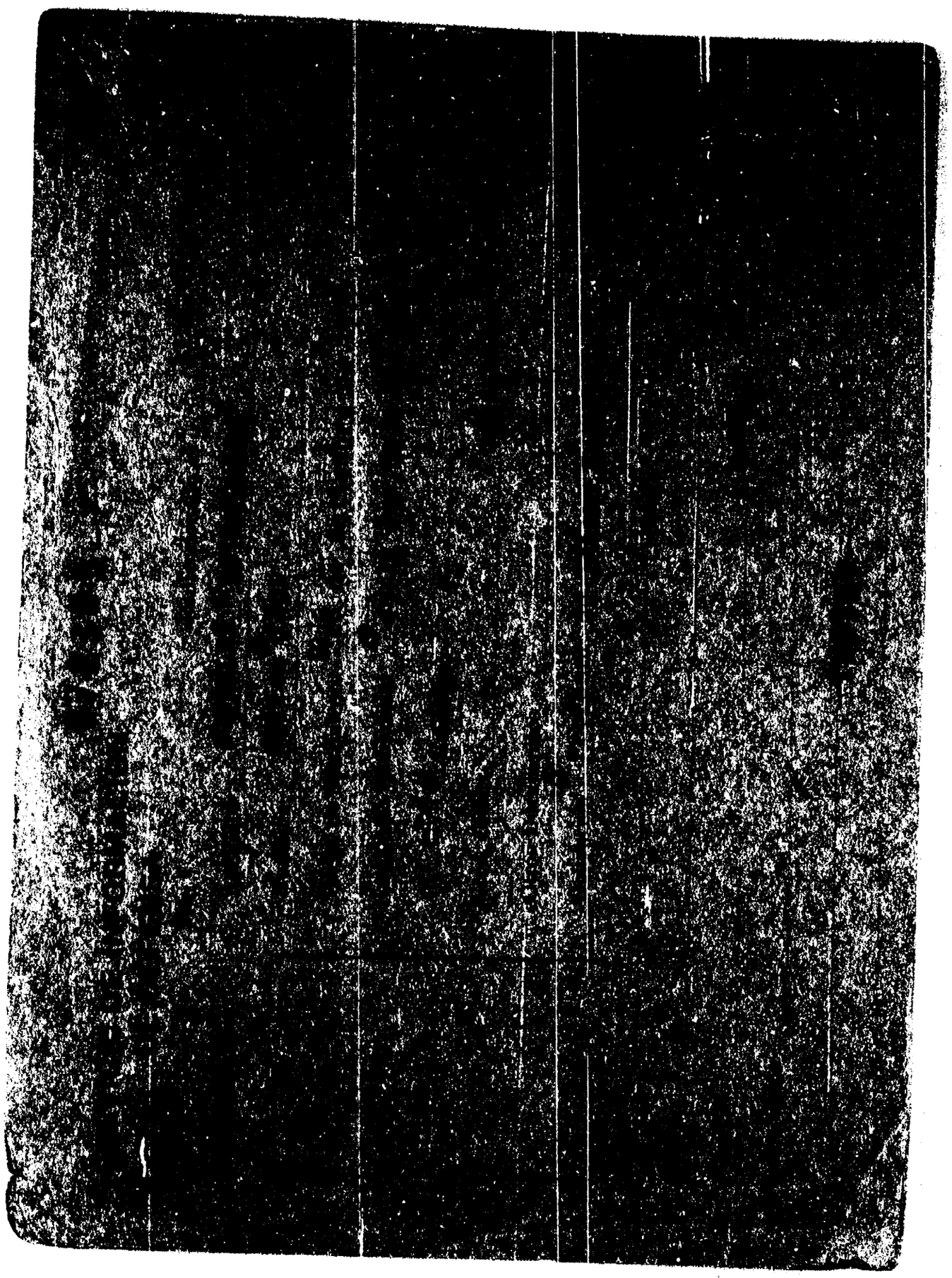

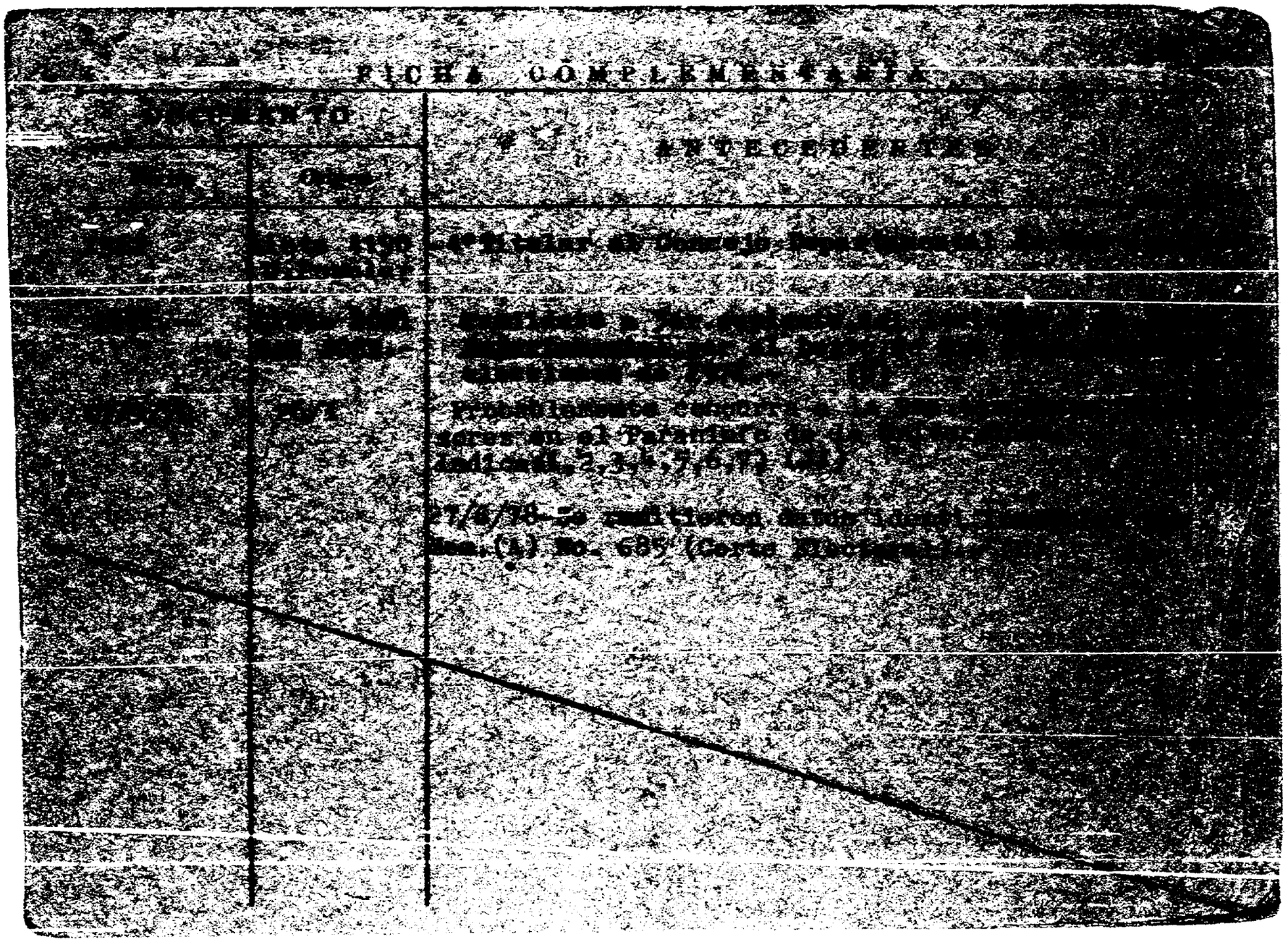

SERVICIO DE INTELIGENCIA
División I
(Seguridad)

MINISTERIO DE DEFENSA NACIONAL
SERVICIO DE INFORMACION DE DEFENSA
M/F
I. 072391

Sección 3.B
Act. Ant. Nac.
Ficha N.º 0700

Nombres y Apellidos: GONZALEZ Carlos

Fecha de Nacimiento:

Lugar de Nacimiento:
(País - Ciudad o Localidad - etc.)

Cred. Civ.: Serie OFB N.º 1928 Ced. Identidad:

Otros documentos:
(Pasaporte - Libreta Enrolam. - etc.)

Domicilio: San José (Ciudad o Localidad) Sarandí y 18 de Julio (Calle) 18 de Julio (N.º) y Prudencio Montaño

Filiación
- Edad Aparente
- Color del Cutis
- Color del Cabello
- Estatura Aproximada
- Complexión
- Aspecto Social
- Señas particulares

Ficha confeccionada en Montevideo el 26 de Setiembre de 1960.-

Foto

072395

ACTIVIDADES

(1) Laborales: Profesión Profesor Lugar de trabajo

Cargo Antigüedad

Otras Actividades

(2) Políticas: Ideología Actuación

Antecedentes

Antecedentes familiares

(3) Sociales: Estado Civil Religión Figuración

Grado Instrucción Lugares que frecuenta

(4) Económicas: Situación Capital aprox. Vehículo marca y N.o

Otros datos

Datos Complementarios

Aprcciación Personal Gral.

GONZALEZ FICHA COMPLEMENTARIA Carlos Fs. 5

072395

Documento		Antecedentes
Fecha	Origen	
26/IX/960.	Of.255/60 de la R.M.2.	-Activista comunista en los medios de San José.-
22/XII/964.	B-15-D-18.	-Estuvo presente en un acto público organizado por la Juventud Comunista de San José, el dia 23/XI/96 realizado en la Plazoleta Casto Martinez Laguarda de la referida ciudad, en adhesión a la gira que realizan los de la Capital por el Interior del Pais.-
24/III/965.	B-39-D-6.-	-Actividad: Profesor.-Domiciliado en la calle 18 de Julio y Prudencio Montagne de la ciudad de San José.- Afiliado al "FRENTE IZQUIERDA DE LIBERACION" (FIDEL), en el Depto. de San José.-
31/V.965.- 2/VI/965	-- 39/9 75/880	-Firma como ciudadano de San José, en apoyo al "Congreso Continental de Solidaridad con Cuba y por la autodeterminación de los Pueblos" un manifiesto de condena a todo ataque militar, diplomático, económico o de cualquier naturaleza contra el Pueblo Cubano.-
Jul.65	71/1.-	-Figura en la nómina de pre-candidatos para integrar el Comité Ejecutivo de la Federación Nacional de Profesores.-(San José).-
Agost.66.-	75/35.-	-Es Srio. de la Comisión No.6 "Ponencias Varias", que fué designada por la VII Asamblea de Profesores de Secundaria reunida en marzo de 1966.-

FICHA COMPLEMENTARIA

Documento		Antecedentes
Fecha	Origen	
23/VIII/65	39/8	Integra la Comision de la Asociacion de Profesores del Liceo Departamental de San Jose. Esta sindicado como elemento izquierdista del departamento de San José.- Es presidente de dicha Comision.-
20-XII-965	B-76-D-146..	-Figura en una relación de personas a quienes se les sindica como elementos Izquierdistas del Liceo -Departamental de San José.- -Secretario del Liceo.-Profesor de Idioma Español.- SOCIALISTA.-U.P. active.-Hace aportes de dinero.-
10-III-67	19-26	Delegado de mesa del FIdeL en las elecciones de 1966 en San Jose. Indica-

07305

GONZALEZ — FICHA COMPLEMENTARIA — Carlos

Documento		U/12385 Antecedentes
Fecha	Origen	
4.VIII.61.-	Inf.J.P.Mdeo.	Afiliado a la "Unión de las Juventudes Comunistas"(UJC), Círculo "Quinta Sánchez", perteneciente al "Sindicato Obrero de la Industria de la Madera y Afines" (SOIMA).-
V/1962 -	Mensel Nº164	- Indica (1) y (3)
		26/7/73-Se remitieron datos identificatorios por Mem.(A) No. 685 (Corte Electoral).- (U)

FICHA COMPLEMENTARIA

Documento		07.23.95 Antecedentes 58
Fecha	Origen	

SERVICIO DE INFORMACION
DE DEFENSA
Dep. 1

VARIOS

FICHA PROVISORIA

072395

Confeccionado el 2.9.77.

Apellidos GONZALEZ

Nombres Carlos

Fecha de Nacimiento

Lugar de Nacimiento

Est. Civil

Cred. Cívica ..... Céd. Identidad .....

Otros Documentos

Ocupación Secretario del Liceo de San José -Prof.Idioma Español.

FOTO

Padre

Madre

Domicilio ..... Ciudad .....

Otros datos:

chicos hnos. - 4 000 - 5/77

FICHA COMPLEMENTARIA

DOCUMENTO		7 0723 ANTECEDENTES
Fecha	Origen	
20.XII.965.	B.76.D.146.	- Figura en una relación de personas a quienes se les sindica como elementos izquierdistas del Liceo Departamental de San José.- Socialista. U.P.activo. - Hace - portes de dinero. Eval: F - 6. (Y).

26/1/84

11941 / 82
PAG. 1217

- POSEE ANTECEDENTES EN EL CO.NA.E.
EVAL - A - 1.C (D) INDICA ( ) ( ) ( )

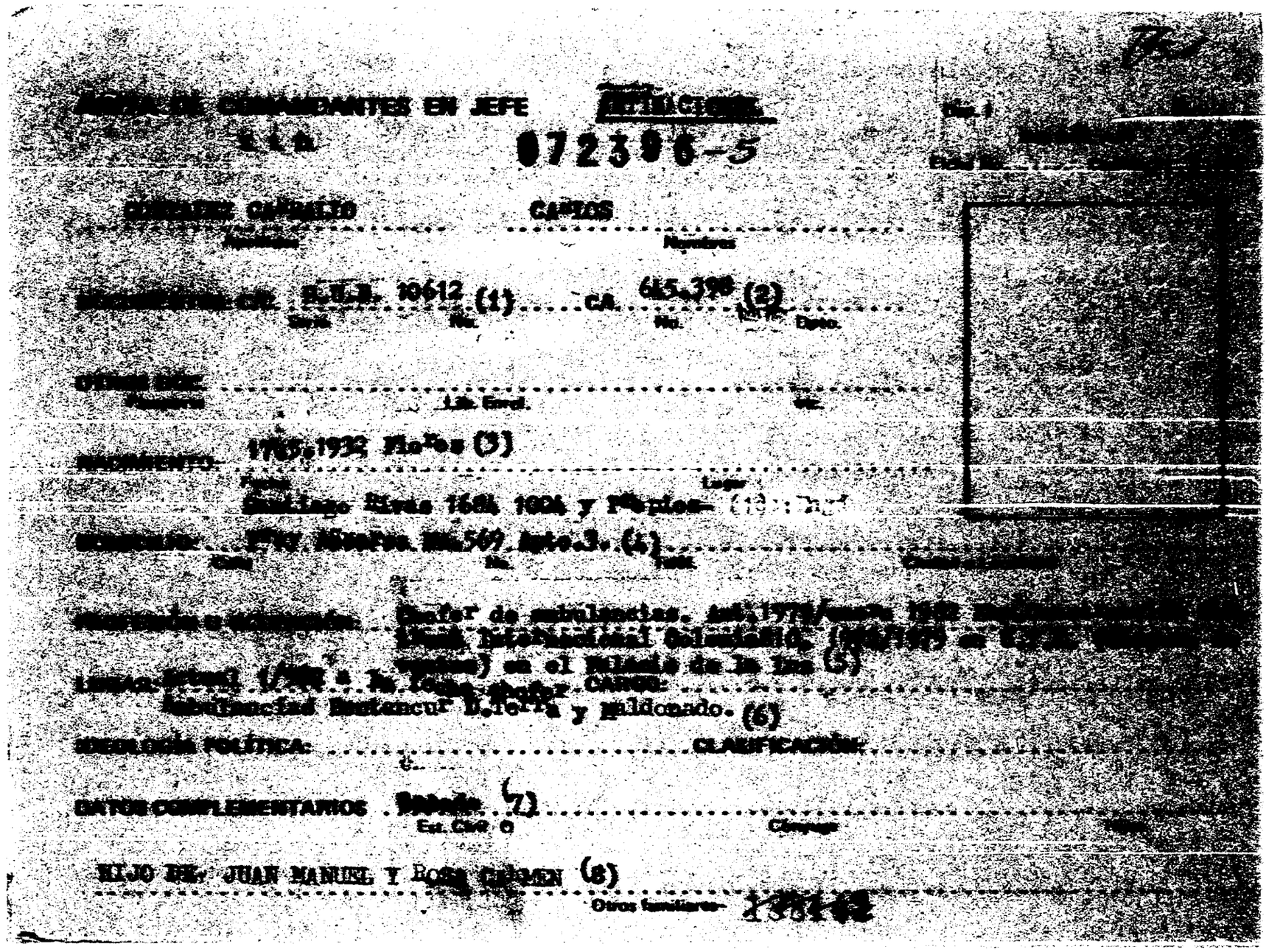

[illegible] DE COMANDANTES EN JEFE [illegible]

S. I. D. 072396-5

[illegible] CARLOS

Apellidos Nombres

[illegible] C.I. [illegible] 10612 (1) C.A. 645.398 (2)

Serie No. No. Dpto.

OTROS DOC.

Pasaporte Lib. Enrol. etc.

NACIMIENTO: 1765.1932 Flores (3)

Fecha Lugar

Santiago Rivas 1684 1004 y Pueblos (1) [illegible]

[illegible] [illegible] 569 Apto.3. (4)

Calle No. Tel. [illegible]

[illegible] Chofer de ambulancias. Ant.1979/[illegible] [illegible] Internacional Colonia [illegible] en [illegible] [illegible]) en el Palacio de la Luz (5)

LUGAR: Actual [illegible] a la fecha chofer CARGO:

Ambulancias Montevideo D.Terra y Maldonado. (6)

IDEOLOGÍA POLÍTICA: CLASIFICACIÓN:

DATOS COMPLEMENTARIOS [illegible] (7)

Est. Civil O Cónyuge Hijos

HIJO DE: JUAN MANUEL Y ROSA CARMEN (8)

Otros familiares [illegible]

FECHA	DOCUMENTOS	072396 ANTECEDENTES A REGISTRAR
14.1.82	[illegible]10978	-Afiliado No.34416 a la U.J.C. : según material [illegible] O.C.O.A. en procedimiento realizado el 21 de diciembre de 1981. EVALUACION [illegible].-(MV).
21.4.83 C.H.C.[illegible] No.404/82 MONTEVIDEO INGRESO.SECC.19a I.M.M. R.E.No. 25675/83.-		-14.3.83: En la fecha se contestó dicha constancia a [illegible] causante para ingreso en la Intendencia Municipal de [illegible] dec.(MV) Indica del (1) al (8) (MV).-

072397-3

JUNTA DE COMANDANTES EN JEFE

S. I. D.

Dep. I — Secc. I

Sub Secc. N° V

Ficha Nº ____ Confec. 18.11.81

GONZALEZ CASTRO — Carlos
Apellidos — Nombres

DOCUMENTOS: C/C ____ Serie ____ Nº ____ C/I. 1.735.489 Nº ____ Dpto.

OTROS DOC. ____ Pasaporte ____ Lib. Enrol. ____ etc.

NACIMIENTO: 22 años (1981) — Uruguay
Fecha — Lugar

DOMICILIO: Haití 4485 apto. pasaje 59
Calle — Nº — Teléf. — Ciudad o Localidad

PROFESION U OCUPACION: peón de albañilería

LUGAR: ____ CARGO: ____

IDEOLOGIA POLITICA: ____ CLASIFICACION: ____

DATOS COMPLEMENTARIOS: soltero
Est. Civil — Cónyuge — Hijos

~~0442~~

Otros familiares

Fecha	Documentos	072307 ANTECEDENTES A REGISTRAR
13.11.81 P.D. Nº 3	D.9507 7/81	-13.11.81:-En el día de ayer, fue detenido por personal de Radio Patrulla en las inmediaciones de la Casa de Gobierno junto con Carmelo Francisco OLIVERA y Juan Ramón SOCHOCA SALDIVIA. Los mismos estaban imputados de proferir insultos a altas Autoridades de Gobierno; personal de la D.I.I. procedió a inspeccionar el domicilio del causante arrojando resultados negativos. -Interrogado en actas niega terminamente haber manifestado los términos denunciados, no fue privado de su libertad. Eval.A-1 (DD)

Imp. Nacional 78/79

DE INTELIGENCIA
División I
(Seguridad)

MINISTERIO DE DEFENSA NACIONAL
SERVICIO DE INFORMACION DE DEFENSA
M
I.P. 072398-1

Sección 031
Act. Ant. Nac.
Ficha N.º 0799

Nombres y Apellidos: GONZALEZ DEMARE, Carlos. María

Fecha de Nacimiento: 7/V/928

Lugar de Nacimiento: Montevideo
(País - Ciudad o Localidad - etc.)

Cred. Civ.: Serie A.K.A. N 4252 Ced. Identidad: 495.154

Otros documentos:
(Pasaporte - Libreta Enrolam. - etc.)

Domicilio: Juan Benito Blanco Nº 3320 (1978) Montevideo
(Ciudad o Localidad) (Calle) (N.º) (Telef.)

Foto

Filiación
- Edad Aparente ..... Color del Cutis .....
- Color del Cabello ..... Estatura Aproximada .....
- Complexión ..... Aspecto Social .....
- Señas particulares .....

Ficha confeccionada en Montevideo, el 5 de abril de 1962.-

~~109761~~

072398

ACTIVIDADES

(1) **Laborales:** Profesión Abogado.- Lugar de trabajo

Cargo Antigüedad

Otras Actividades

(2) **Políticas:** Ideología Castrista. Actuación

Antecedentes Firmante declaración Profesionales Universitarios apoyo a Cuba.-

Antecedentes familiares

(3) **Sociales:** Estado Civil Religión Figuración

Grado Instrucción Lugares que frecuenta

(4) **Económicas:** Situación Capital aprox. Vehículo
marca y N.o

Otros datos Informe de la Div. I.- Seguridad.-

Datos Complementarios

Apreciación Personal Gral.

GONZALEZ DEIRE, **FICHA COMPLEMENTARIA** Carlos.- F53

Documento		Antecedente 072398
Fecha	Origen	
Dic-964.-	B-77-D-26.- +	- El nombre del reseñado, aparece en la Libreta "Afiliado Comunista", perteneciente a J. Jorge MORERA.- Aparece también lo siguiente: 7.42.24 perteneciente a la Organización R.E.N.S.A., sita en Rivera No. 3705 y el teléfono 59.31.44 a nombre de Raúl Blengio Brito (Abogado), domiciliado en José Ma. Pérez No. 6121.-
11/VIII/966	3-(1)-D-1	-Figura en una relación del personal del Ministerio de Relaciones Exteriores, en la cual se informa como su lugar de trabajo la Sección "Asesoría Letrada", figurando con el cargo de Asesor Letrado.-
20/7/77	D.0717 +	-29.7.960 "MARCHA": Firmante de un manifiesto de apoyo a la Revolución Cubana. (M).-
13.8.77	Doc. 0834	Año 1962-Firmante de un manifiesto de Profesionales Universitarios ante la situación Cubana. Eval. A-2 (BB).-
01/III/978		- Se contestó por Mem.(A) Nº 4200/77 al Dpto.C-2 del ESTADO MAYOR CONJUNTO.-(CC)
		27/6/78 - Se remitieron datos identificatorios por Mem.(A) No. 685 (Corte Electoral).- (U)

FICHA COMPLEMENTARIA

Documento		072308 Antecedentes
Fecha	Origen	
20.4.980	- - - - - - - -	Se contestó en C.H.C.P.Nº2816/78 Secc. 10a. a nombre del causante a efectos de su permanencia en el M.RR.EE., estableciéndose asimismo que en el Dpto.Nº3 /DNII, registra la misma anotación que el SID de fecha 29/VII/960 ("MARCHA").-(PP) Aporta datos filiatorios.-(PP).-

072394-9

Fs1

JUNTA DE COMANDANTES EN JEFE

S. I. D.

Dep. I Secc. I

Sub Secc. A/N

Ficha Nro. _____ Confec. 30.3.79

GONZALEZ DOMINGUEZ — Apellidos

Carlos — Nombres

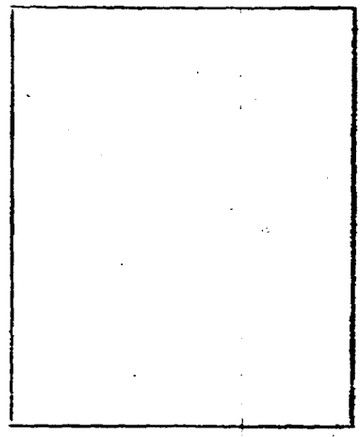

DOCUMENTOS: C/C A.V.A. 15314 — Serie — Nro. — C/I. _____ — Nro. — Dpto.

OTROS DOC. _____ — Pasaporte — Lib. Enrol. — etc.

NACIMIENTO: _____ — Fecha — Lugar

DOMICILIO: _____ — Calle — Nro. — Teléf. — Ciudad o Localidad

PROFESION U OCUPACION: _____

LUGAR: _____ **CARGO:** _____

IDEOLOGIA POLITICA: _____ **CLASIFICACION:** _____

DATOS COMPLEMENTARIOS: _____

Est. Civil 10742 — Cónyuge — Hijos

_____

Otros familiares

Fecha	Documentos	072399 ANTECEDENTES A REGISTRAR
7.11.78	D.1513	-- Delegado de Mesa por las listas 1001, 2001 , en las elecciones nacionales del año 1971 por el Departamento de Montevideo .- Circuito N° 2073 (Inf. Corte Electoral).- (Pág. N° 0283) (Y)

Ficha confeccionada el 11/10/72

MINISTERIO DE DEFENSA NACIONAL
S. I. D.

072400-5

Dep. I Secc. I
Sub-Secc. A/N
Ficha Nro. ..... Confec. .....

GONZALEZ FERNANDEZ — Carlos
Apellidos — Nombres

DOCUMENTOS: C/C. ..... Serie ..... Nro. ..... C/I. ..... Nro. ..... Dpto.

OTROS DOC. ..... Pasaporte ..... Lib. Enrol. ..... etc.

NACIMIENTO: ..... Fecha ..... Lugar

DOMICILIO: ..... Calle ..... Nro. ..... Teléf. ..... Ciudad o Localidad

PROFESION U OCUPACION: .....

LUGAR: ..... CARGO: .....

IDEOLOGIA POLITICA: ..... CLASIFICACION: .....

DATOS COMPLEMENTARIOS: ..... Est. Civil [redacted] Conyuge ..... Hijos .....

..... Otros familiares

Fecha	Documentos	072400 ANTECEDENTES A REGISTRAR
1971.		Lista 4190 -Candidato en el 3er. lugar a la "Junta Local Autónoma de CERRO LARGO Río Branco", en las listas de la "UNION POPULAR", para las elecciones de 1971. "PP".-

11941 / 82	- POSEE ANTECEDENTES EN EL CO.NA.E-
PAG. 2317	EVAL - A - 1 (C D) INDICA ( ) ( ) ( )

05/1/84

072401-3

B1

JUNTA DE COMANDANTES EN JEFE

S. I. D.

Dep. I Secc. I

Sub Secc. A/N

Ficha Nro. _____ Confec 20-6-78

GONZALEZ MARTINEZ — Carlos

Apellidos — Nombres

DOCUMENTOS: C/C KDC-1287 C/I. _____

Serie Nro. Nro. Dpto.

OTROS DOC. _____

Pasaporte Lib. Enrol. etc.

NACIMIENTO: 31 años (1971) _____

Fecha Lugar

DOMICILIO: Nuevo-Paysandú

Calle Nro. Teléf. Ciudad o Localidad

PROFESION U OCUPACION: Peón Construcción

LUGAR: Chapesseni y Falco CARGO: _____

IDEOLOGIA POLITICA: _____ CLASIFICACION: _____

DATOS COMPLEMENTARIOS: _____

Est. Civil 10748 Cónyuge Hijos

Otros familiares

F 8

Fecha	Documentos	072401 ANTECEDENTES A REGISTRAR
26-5-76	D.0723	Afiliado al Partido Comunista con el Nro.54.914, fecha ingreso: 20-5-71, presentado por: Jorge PACHECO, seccional: Paysandú (Constr) Sindicato Unico Nacional de la Construcción(S.U.N.C.A.).- Eval: R-1 (M).-
		26/7/73-Se remitieron datos identificatorios por Mem.(A) No. 685 (Corte Electoral).- (U)

072402-1

MINISTERIO DE DEFENSA NACIONAL
S. I. D.

Dep. I
Sub-Secc. 6
Ficha Nro. ____ Cód.

GONZALEZ MARTINEZ — Carlos
Apellidos — Nombres

23-4-72

DOCUMENTOS: C/C B.N.A. 18593 — C/I 785.117
Serie — Nro. — Nro. — Dpto.

OTROS DOC. ____
Pasaporte — Lib. Enrol. — etc.

NACIMIENTO 23/II/938. — Montevideo
Fecha — Lugar

DOMICILIO: Juan Cruz Varela Nº3441
Calle — Nro. — Teléf. — Ciudad o Localidad

PROFESION U OCUPACION: ____

LUGAR: ____ CARGO: ____

IDEOLOGIA POLITICA ____ CLASIFICACION DIRIGENTE(ACTIVIDAD)

DATOS COMPLEMENTARIOS HIJO DE MANUEL Y GRISELDA.-
Est. Civil — Conyuge — Hijos

37556

Otros familiares

	Documentos	072402 ANTECEDENTES A REGISTRAR
	Doc. 5165. 23-9-72	-DIRIGENTE DE LA F.U.S,(FEDERACION URUGUAYA DE LA SALUD).- Realiza la coordinación y dirección de las movilizaciones que se están llevando a cabo,conjuntamente con CLELIA NERI MARTINEZ y CARLOS ALBERTO GOROSITO TORRES.-Por sus vinculaciones con elementos ya detenidos integrantes un G.A.F.(Grupo de Acción en Formación),que son agitadores gremiales y simpatizantes de elementos subversivos.-(2).-
	13.6.73 1264	Candidato para el Consejo Directivo en las elecciones de la F.U.S. (Federación Uruguaya de la Salud),lista Nº 1 "Gesta Obrera". (K)
		27/6/78 - Se remitieron datos identificatorios por Mem.(1) No. 685 (Corte Electoral).- (U).

F51

JUNTA DE COMANDANTES EN JEFE CIVIL Y GOBIERNO

Dep. I Secc. I

Sub Sec[illegible]

S. I. D. 072403-9

Ficha Nº ____ Confec. 23/10/81

GONZALEZ MORERA — Carlos

Apellidos — Nombres

DOCUMENTOS: C/C _____ Serie _____ Nº _____ C/I. _____ Nº _____ Dpto. _____

OTROS DOC. _____ Pasaporte _____ Lib. Enrol. _____ etc.

NACIMIENTO: _____ Fecha _____ Lugar

DOMICILIO: _____ Calle _____ Nº _____ Teléf. _____ Ciudad o Localidad

PROFESION U OCUPACION: _____

LUGAR: _____ **CARGO:** _____

IDEOLOGIA POLITICA: Blanco **CLASIFICACION:** Conservadora Nacional Popular Herrerista Lista 526

DATOS COMPLEMENTARIOS: _____ Cónyuge _____ 2890 Mat. Civil _____ Hijos

_____ Otros familiares

F5-1

Fecha	Documentos	072403 ANTECEDENTES A REGISTRAR
25.09.81	8190	Integra la Nómina de Representantes de la Coordinadora Nacional Popular Herrerista, electa por la Asamblea el 12.09.81, ocupando dicho cargo en representación del Depto. de Rocha. Eval.A-7. (AM)

Imp. Nacional

072404-7

JUNTA DE COMANDANTES EN JEFE

S. I. D.

Dep.I Secc. I

Sub Secc. **A/N**

Ficha Nro. _____ Confec. 20.3.82

GONZALEZ NOVOA — Carlos

Apellidos — Nombres

DOCUMENTOS C/C. AEA 5211 (1) C/I. 1.066.129

Serie Nro. Nro. Dpto.

OTROS DOC. _____

Pasaporte Lib. Enrol. etc.

NACIMIENTO: 21.V.952 ó 29.V.952 (2)

Fecha Lugar

DOMICILIO Cerrito Nº726 Ap. 282 - Eduardo Acevedo Nº 859 (3)

Calle Nro. Teléf. Ciudad o Localidad

PROFESION U OCUPACION: Liceo Nocturno Nº 5

LUGAR: _____ CARGO: _____

IDEOLOGIA POLITICA: _____ CLASIFICACION: _____

DATOS COMPLEMENTARIOS: Casado (4)

Est. Civil Cónyuge Hijos

149524

Otros familiares

752

FECHA	DOCUMENTOS	072404 ANTECEDENTES A REGISTRAR
14.I.982	10.97o	21.V.971 - En la fecha ingresa como afiliado a la "Unión de Juventudes Comunistas" con el Nº 30.098, según material incautado por O.C.O.A. en procedimiento realizado el 21 de diciembre de 1981.- EVAL. A-1
17.3.982	12735	Indica del (1) al (4).- (UU)
20.3.982	. . . .	Se contestó en Memo(A) Nº 509/82 para Dpto. C-2 ES.MA.CO.-
22/6/82	.....	-MEMO. (A) No. 1334/82 PARA EL D/III/S.I.D. (P) (UU)

SERVICIO DE INFORMACION DE DEFENSA 072405-4

Dep. 2

Confeccionado el

VARIOS

Apellidos GONZALEZ NURSE

Nombres CARLO

Fecha de Nacimiento

Lugar de Nacimiento

FOTO

Est. Civil

Cred. Cívica Céd. Identidad

Otros Documentos

Ocupación

Padre

Madre

Domicilio Ciudad

Otros datos

84472

FICHA COMPLEMENTARIA

DOCUMENTO		072405 ANTECEDENTES
Fecha	Origen	
14/5/971	Marcha	Figura en la lista de Profesionales Universitarios de Paysandú adheridos al Frente Amplio. (S)

JUNTA DE COMANDANTES EN JEFE

S. I. D.

VARIOS

072406-2

Dep. 1 Sec. 1

Sub Secc. [illegible]

Ficha Nº ..... Contr. 22.11.82

GONZALEZ PEREA — Carlos

Apellidos — Nombres

DOCUMENTOS: C/C. ..... Serie ..... Nº ..... C/I. ..... Nº ..... Dpto.

OTROS DOC. ..... Pasaporte ..... Lib. Enrol. ..... etc.

NACIMIENTO: ..... Fecha ..... Lugar.

DOMICILIO: ..... Calle ..... Nº ..... Teléf. ..... Ciudad o Localidad

PROFESION U OCUPACION: .....

LUGAR: ..... CARGO: .....

IDEOLOGIA POLITICA: ..... CLASIFICACION: .....

DATOS COMPLEMENTARIOS ..... Est. Civil ..... Cónyuge ..... Hijos

..... Otros familiares

[illegible]

Fecha	Documentos	072406 ANTECEDENTES A REGISTRAR 782
18.9.82 (R.E. 18.916)	19.416	Año 1971 - Candidato a la Cámara de Representantes por el lema P.D.C.,lista 808 de Montevideo en las elecciones nacionales del corriente año.-Eval.B-2 (E)(EE)

SERVICIO DE INTELIGENCIA
División I
(Seguridad)

MINISTERIO DE DEFENSA NACIONAL
SERVICIO DE INFORMACION DE DEFENSA

M / F

I.A 07408666

VARIOS

Nombres y Apellidos: GONZALEZ PEREA Carlos

Fecha de Nacimiento: .....

Lugar de Nacimiento: .....
(País - Ciudad o Localidad - etc.)

Cred. Civ.: Serie ..... N.º ..... Ced. Identidad: .....

Otros documentos: .....
(Pasaporte - Libreta Enrolam. - etc.)

Domicilio: .....
(Ciudad o Localidad) (Calle) (N.º) (Telef.)

Filiación

Edad Aparente ..... Color del Cutis .....

Color del Cabello ..... Estatura Aproximada .....

Complexión ..... Aspecto Social .....

Señas particulares .....

.....

Ficha confeccionada en Montevideo [redacted] el 31 de octubre de 1965.-

0.72406

B54

ACTIVIDADES

(1) **Laborales:** Profesión Doc.Agronomía Lugar de trabajo

Cargo Antigüedad

Otras Actividades

(2) **Políticas:** Ideología Unión Popular Actuación

Antecedentes Firmante de un manifiesto de la Unión Popular.Marcha 23.XI.962.-

Antecedentes familiares

(3) **Sociales:** Estado Civil Religión Figuración

Grado Instrucción Lugares que frecuenta

(4) **Económicas:** Situación Capital aprox. Vehículo
Marca, No

Otros datos

Datos Complementarios

Apreciación Personal Gral.

SERVICIO DE INFORMACION DE DEFENSA

Confección 07 de 04 de mayo 1971

FOTO

Apellidos GONZALEZ

Nombres Carlos

Fecha de Nacimiento

Lugar de Nacimiento

Est. Civil

Cred. Cívica Cédula Identidad

Otros Documentos

Ocupación

Padre

Madre

Domicilio Ciudad

Otros datos

FICHA COMPLEMENTARIA

DOCUMENTO		072406 ANTECEDENTES
Fecha	Origen	
7 de mayo 1971	"Marcha"	Figura como adherente al Frente Amplio en una lista de Docentes y egresados de la Facultad de Agronomía de la Universidad del Trabajo y técnicos vinculados a la actividad agropecuaria.-
10/11/71	Ahora	Candidato como 3er. suplente del 13 titular a la Cámara de Representantes en las elecciones de 1971 por la lista 808 Frente del Pueblo del Frente Amplio (X).

T

SERVICIO DE INFORMACION DE DEFENSA

Dep. 1

V A R I O S

072407-0

B-1

Confeccionado el 21.9.77

Apellidos	GONZALEZ PEREIRA
Nombres	Carlos
Fecha de Nacimiento	33 años (aprox.) 7.9.943(3)
Lugar de Nacimiento	Montevideo(2)
Est. Civil	Casado
Cred. Cívica	BCA 34.393(4) Céd. Identidad 978.867(5)
Otros Documentos	
Ocupación	Ministerio de Agr. y Pesca. Teléfono 49 07 50 Centro Materno Infantil (4)

FOTO

Padre

Madre

Domicilio Buxareo 1218 (1) Ciudad

Otros datos: Esposa: Stella COLO ROSAS de GONZALEZ — Tres hijos

64476

chicos hnos. - 4 000 - 5/77

FICHA COMPLEMENTARIA

352

DOCUMENTO		072407 ANTECEDENTES
Fecha	Origen	
28.6.77	D. 0615	-Por información existente en en Depto. II del E.M.E. se tiene conocimiento que trabajaba en Asignaciones Familiares, Centro Materno Infantil, en Avda. 8 de Octubre. Luego pasó al M. de A. y P. A pesar de que sólo viven de su sueldo, en el año 1973 adquiere una casa en Buxareo y 26 de Marzo. Da como excusa que un pariente le prestó dinero, conociéndose luego que dicho pariente tiene apremios económicos. Este era partidario del Frente Amplio y se supone del Partido Comunista. El día 29 de Mayo del presente año su esposa de entre 28 y 30 años, viajó a Francia aduciendo que concurre a una Exposición de Juguetes en Niza. Este matrimonio tiene amigos en esa que han abandonado el Uruguay por problemas políticos. Mantienen correspondencia con ellos por medio de cintas grabadas. Hasta el año pasado se realizaban reuniones en su casa, desconociéndose quienes concurrían. Eval. B-2 (U).-
28.6.77	D. 0616	-Por medio de un informante se conoce que éste expresó que su esposa viajó a Francia en usufructo de una beca de "Manos del Uruguay". También expresó que él estaba haciendo un curso de 11 días que a su parecer sería en un estudio contable. Eval. B-2 (U).- Indice (1)

FICHA COMPLEMENTARIA

352

DOCUMENTO		072407 ANTECEDENTES
Fecha	Origen	
28.6.77	D. 0615	-Por información existente en en Depto. II del E.M.E. se tiene conocimiento que trabajaba en Asignaciones Familiares, Centro Materno Infantil, en Avda. 8 de Octubre. Luego pasó al M. de A. y P. A pesar de que sólo viven de su sueldo, en el año 1973 adquiere una casa en Buxareo y 26 de Marzo. Da como excusa que un pariente le prestó dinero, conociéndose luego que dicho pariente tiene premios económicos. Este era partidario del Frente Amplio y se supone del Partido Comunista. El día 29 de Mayo del presente año su esposa de entre 28 y 30 años, viajó a Francia aduciendo que concurre a una Exposición de Juguetes en Niza. Este matrimonio tiene amigos en esa que han abandonado el Uruguay por problemas políticos. Mantienen correspondencia con ellos por medio de cintas grabadas. Hasta el año pasado se realizaban reuniones en su casa, desconociéndose quienes concurrían. Eval. B-2 (U).-
28.6.77	D. 0616	-Por medio de un informante se conoce que éste expresó que su esposa viajó a Francia en usufructo de una beca de "Manos del Uruguay". También expresó que él estaba haciendo un curso de 11 días que a su parecer sería en un estudio contable. Eval. B-2 (U).- Indice (1)

GONZALEZ PEREIRA Carlos

FECHA	DOCUMENTOS	ANTECEDENTES A REGISTRAR 072407
		27/6/78 - Se remitieron datos identificatorios por Mem.(A) No.685(Corte Electoral).- (U)
3.8.83	26314/ 2582	-1971/1978:En información referente al P.C. o btenida por el Depto.III/S.I.D. en éste período se establece: Indica idem Doc.615/77;aportando: 11.10.73:Ministerio de Ganadería y Agricultura. -Figura en una relación de la Dirección de Suelos Fertilizantes (M.G.A.). El causante estaba sumariado por los Paros de los 9.7.73(asonada) y el 10.7.73(Paro Ge neral).Eval A-2 (BR).

FECHA	DOCUMENTOS	072407	ANTECEDENTES A REGISTRAR

072407

Nº Carp. [redacted]

Foto de Frente	Foto de Perfil

Apellido Paterno ..... Apellido Materno ..... Nombre(s) .....

Documentos C. C. B.C.A. 34.393 C. I. [illegible]

Domicilio .....

Teléfono ..... Sección Policial 10a.

Lugar y Fecha de Nacimiento Montevideo 7-9-1943

Profesión ..... Ocupación .....

Otras actividades .....

Actuación .....

Ideología .....

Situación económica ..... Capital aprox. ..... Vehículo .....

Raza ..... Estatura ..... Peso ..... Color de cabello .....

Color de ojos ..... Complexión ..... Señas .....

Estado civil casado Nombre del cónyuge Stella Maris COLO ROSAS

Nacionalidad del cónyuge ..... Nombre y edad de los hijos .....

Padre, Nombre ..... Nacionalidad .....

Madre, Nombre ..... Nacionalidad .....

Estudios .....

Otros datos .....

Baja 9/5/77

3035

072408-8

B51

JUNTA DE COMANDANTES EN JEFE

S. I. D.

Dep. I Secc. I

Sub Secc. A/N

Ficha Nro. _____ Confec. 30.3.79

GONZALEZ PEREZ — Apellidos

Carlos — Nombres

DOCUMENTOS: C/C B.N.A. 23238 — Serie / Nro. — C/I. _____ — Nro. / Dpto.

OTROS DOC. _____ — Pasaporte / Lib. Enrol. / etc.

NACIMIENTO: _____ — Fecha / Lugar

DOMICILIO: _____ — Calle / Nro. / Teléf. / Ciudad o Localidad

PROFESION U OCUPACION: _____

LUGAR: _____ **CARGO:** _____

IDEOLOGIA POLITICA: _____ **CLASIFICACION:** _____

DATOS COMPLEMENTARIOS: _____

Est. Civil ~~10974~~6 Cónyuge Hijos

_____

Otros familiares

852

Fecha	Documentos	07240 ANTECEDENTES A REGISTRAR
7.11.78	D.1513	-- Delegado de Mesa por las listas 1001,2001 , en las elecciones nacionales del año 1971, por el Departamento de Montevideo .- Circuito N° 2059 (Inf. Corte Electoral).- (Pág. N° 0283) (Y)
19.2.79	D.0274	- Afiliado al Partido Comunista con el No.52.042, según documentación incautada por O.C.O.A. en Feb. de 1976.- EVALUACION: A - 1.
16.6.82	.....	.- Se hizo Memo (A) 1247/82 para el Dpto.II del [redacted](SS)-

072409-6

F5-1

JUNTA DE COMANDANTES EN JEFE

S. I. D.

Dep. I Secc. I

Sub Secc. A/N

Ficha Nro. ___ Confec. 10-6-78

GONZALEZ PIMIENTA (Apellidos) Carlos (Nombres)

DOCUMENTOS: C/C L.A.A.10311 (Serie y Nro.) C/I. _____ (Nro. Dpto.)

OTROS DOC. _____ (Pasaporte Lib. Enrol. etc.)

NACIMIENTO: 44 años (en 1969) (Fecha) _____ (Lugar)

DOMICILIO: Sarandí 3055 (Calle Nro.) _____ (Teléf.) Río Negro (Ciudad o Localidad)

PROFESION U OCUPACION: Jornalero

LUGAR: ANGLO-Embotelladora CARGO: _____

IDEOLOGIA POLITICA: _____ CLASIFICACION: _____

DATOS COMPLEMENTARIOS: _____

Est. Civil Cónyuge # Hijos

~~109747~~

Otros familiares

F 52

Fecha	Documentos	072409 ANTECEDENTES A REGISTRAR
4-6-76	Doc.0774	Afiliado al Partido Comunista Con el Nº 39057,fecha de ingreso 20-7-69.Presentado por:Julio W. Rios y Saúl Miguel Martinez. Secc. Anglo.Eval:B-1 (V) 27.6.78 - Se remitieron datos identificatorios por Mem.(A) No. 685 (Corte Electoral).- (V)

072411-2 Fs. 4

MINISTERIO DE DEFENSA NACIONAL
S. I. D.

Dep. I Secc. I
Sub - Secc. 7
Ficha Nro.____ Codigo 197

GONZALEZ | CARLOS A.
Apellidos | Nombres

DOCUMENTOS: C/C ____ Serie ____ Nro. ____ C/I ____ Nro. ____ Dpto. ____

OTROS DOC. ____ Pasaporte ____ Lib. Enrol. ____ etc.

NACIMIENTO ____ Fecha ____ Lugar ____

DOMICILIO: ____ Calle ____ Nro. ____ Teléf. ____ Ciudad o Localidad

PROFESION U OCUPACION: director

LUGAR: Libertad CARGO: ____

IDEOLOGIA POLITICA ____ CLASIFICACION dirigente

DATOS COMPLEMENTARIOS ____ Est. Civil ____ Conyuge ____ Hijos

Otros familiares

Fc.2

Fecha	Documentos	072411 ANTECEDENTES A REGISTRAR
1/1/7	4401	Adherente a la declaración de la Sala de Directores y E cargados de Dirección de Institutos y Liceos de Montev deo ante el envío al Parlamento del Proyecto de Ley de Educación Gral.del P.E. dirigiéndose a los legisladores y a la opinión pública para hacer saber su absoluta dis crepancia con el espíritu de dicha iniciativa.(RR)

SERVICIO DE INFORMACION DE DEFENSA
Dep. I

072412-0

Fs. 1

Confeccionado el 15.8.72.

ARIOS

FOTO

Apellidos GONZALEZ

Nombres Carlos A.

Fecha de Nacimiento

Lugar de Nacimiento

Est. Civil

Cred. Cívica Céd. Identidad

Otros Documentos

Ocupación

Padre

Madre

Domicilio Maca 1ade No. 4157. Ciudad

Otros datos

64428

CEDIDA

FICHA COMPLEMENTARIA

DOCUMENTO		072412 ANTECEDENTES
Fecha	Origen	
30.3.78.	Sae. 365.	Figura en una relación de personas que en diciembre de 1971 reciben correspondencia de Editorial "Arca de Asencio" y Revista "Para Todos"... (U). 27/6/78 -Se remitieron datos identificatorios por Memo (A) No. 685 (Corte Electoral).- (U).

072413-8 Fs. 1

MINISTERIO DE DEFENSA NACIONAL
S. I. D.

Dep. 1 Sec. 1
Sub-Secc. A/N
Ficha Nº____ Confec 28874

GONZALEZ GONZALEZ — Carlos Agustín
Apellidos — Nombres

DOCUMENTOS: C/C. BMA No 22.897 (2) — C/I 1.414.946-6 (3)
Serie Nro. — Nro. Dpto.

OTROS DOC. ____
Pasaporte — Lib. Enrol. — etc.

NACIMIENTO: 17 años (1973) — Uruguay
Fecha — Lugar
24.5.956 en Montevideo (4)

DOMICILIO: Mariano Soler 3136 Ap. 3 - Viviendas Paso de Castro Block K Ap.6 (5) Rivera
Calle Nro. Teléf. Ciudad o Localidad

PROFESION U OCUPACION: Empleado de ANTEL en el Dpto.de Rivera (6)

LUGAR: ____ **CARGO:** ____

IDEOLOGIA POLITICA: ____ **CLASIFICACION:** P. Comunista (A)

DATOS COMPLEMENTARIOS: Soltero - Casado (7) - Hijo de Agustín y Amalia (8)
Est. Civil — Cónyuge — Hijos
LDC754

Otros familiares

Fecha	Documentos	072413 ANTECEDENTES A REGISTRAR Fs-2
14.1.74 PD.07.00	0007 a 07.00	4.1.74 -Detenido por personal de la Secc. 14a. de Policía en momentos en que junto a PEREZ COMAS, Sergio O. , se apresta-ban a estampar la leyenda "Abajo Bordaberry". Al ser inspe-cionado su domicilio, arrojó resultados negativos.- (DD)
14.1.74 PD.07.00	0008 a 07.00	5-1-74 -Al ser interrogado manifestó pertenecer al P.Comunista y haber recibido órdenes de realizar "pinturas". Al ser enterada la Actuaria del Juzgado de Menores de 1er. Turno, dispuso que fuera depositado en el Centro de Menores No.1 y que de esa repartición fuera llevado al Juzgado el proximo lunes.- (DD)=(A)
		27/6/78 - Se remitieron datos identificatorios por Mem.(A) No. 685 (Corte Electoral).- (U)
14.1.82	10.978	Afiliado a la Unión de Juventudes Comunistas el 29.9.971, con el No 33.459, según microfilm incautado por OCOA, en procedimiento realizado el 21 de diciembre de 1981. (L).-Presentado por Miguel VELAZQUEZ.
31.8.981 No 179.981 INGRESO DE ANVELA.	C.H.C.P. Secc.1ra.	23.3.982 - En la fecha se contestó dicha constancia, a nombre del causante, solicitada para su Ingreso en ANVEL.
		ANTECEDENTES REGISTRADOS EN EL DPTO.No 3 DE LA D.I.I.
		Ampliando la anotación de fecha 5.1.974, registra lo siguiente. Interrogado manifiesta que recibió órdenes escritas para realizar las

FECHA	DOCUMENTOS	GONZALEZ GONZALEZ ANTECEDENTES A REGISTRAR Carlos Agustín 072413 fs-3
		pinturas en paredes, por cartas que le dejaban en el contador de agua de su domicilio, un tal "Esteban", que es morocho de 19 años, de bigotes y cabellos largos, no sabiendo más de él. Indica del 2 al 8. (L).-
16/6/82	16060	Por Oficio No. 72/82 de fecha 08 de Junio del corriente año el Señor Delegado del S.I.D. en el Dpto. de Rivera, eleva a este Servicio el Recurso en 1ra. Instancia presentado por el causante ante esa Jefatura con fecha 20 de Mayo ppdo, al Serle adjudicada C.H.C.P. Categoría "C".- Se informa que habiendo sido interrogado el reclamante, manifestó que cuando estudiaba en el Liceo No.18 se afilió a la Unión de Juventudes Comunistas, concurriendo a reuniones que realizaba dicho sector. Agrega que el día 03/I/974 en compañia de un tal "Sergio" concurrió a pintar una pared en las calles San Martín y Gregorio Suarez, donde un tal "Pedro" le indicó que tenía que escribir "VIVA EL PARTIDO COMUNISTA", donde fue detenido.- (CC) 21.06.82 - Por Exp.Nº.380/D-I/82 de este Servicio se comunica al Delegado del S.I.D. en el Departamento de Rivera que esta Dirección ha resuelto mantener al causante en la Cat. "C" de C.H.C.P.-(NN)

FECHA	DOCUMENTOS	072413 ANTECEDENTES A REGISTRAR 54
16.07.82	D.16906	29.06.82 - En la fecha se notifica al causante de la precedente resolución.-(NN) 06.07.82 - Presenta una nueva nota ante el Delegado Departamental en Rivera solicitando se revea su situación.-(NN) 09.07.82 - En la fecha elSeñor Delegado del S.I.D. eleva a este Servicio todas las actuaciones del causante para su correspondiente tramitación.-(NN). 20.07.82 - Por Exp.Nº.412/D-I/82 de este Servicio, se elevan a la Junta de Comandantes en Jefe todas las actuaciones del causante para su consideración y resolución correspondiente. (NN)
16.7.82	D. 16895	-Con fecha 9.9.981 el causante solicitó C.H.S.P. ., la cual fue expedida con fecha 21.9.981, Cat."C".- (MB)
02.08.82	D.17334	30.07.82 - Por Exp.Nº.903/JCJ/82, la Junta de Comandantes en Jefe comunica a este Servicio que ha resuelto mantener al causante en la Cat."C" otorgada oportunamente.-(NN) 3.8.82-Por Exp.Nº432/D-I/982 de este Servicio se vuelven los obrados, al Delegado del S.I.D. en Rivera, para su conocimiento y notificación del interesado, cumplido vuelva.(C)
26.08.82	D.18100	17.08.82 - En la fecha se notifica al causante de la resolución tomada por la J.C.J. en su recurso de 2da. Inst.,-(NN) 17.08.82 - El Señor Delegado del S.I.D. devuelve el Exp. del causante aeste Servicio.-(NN)

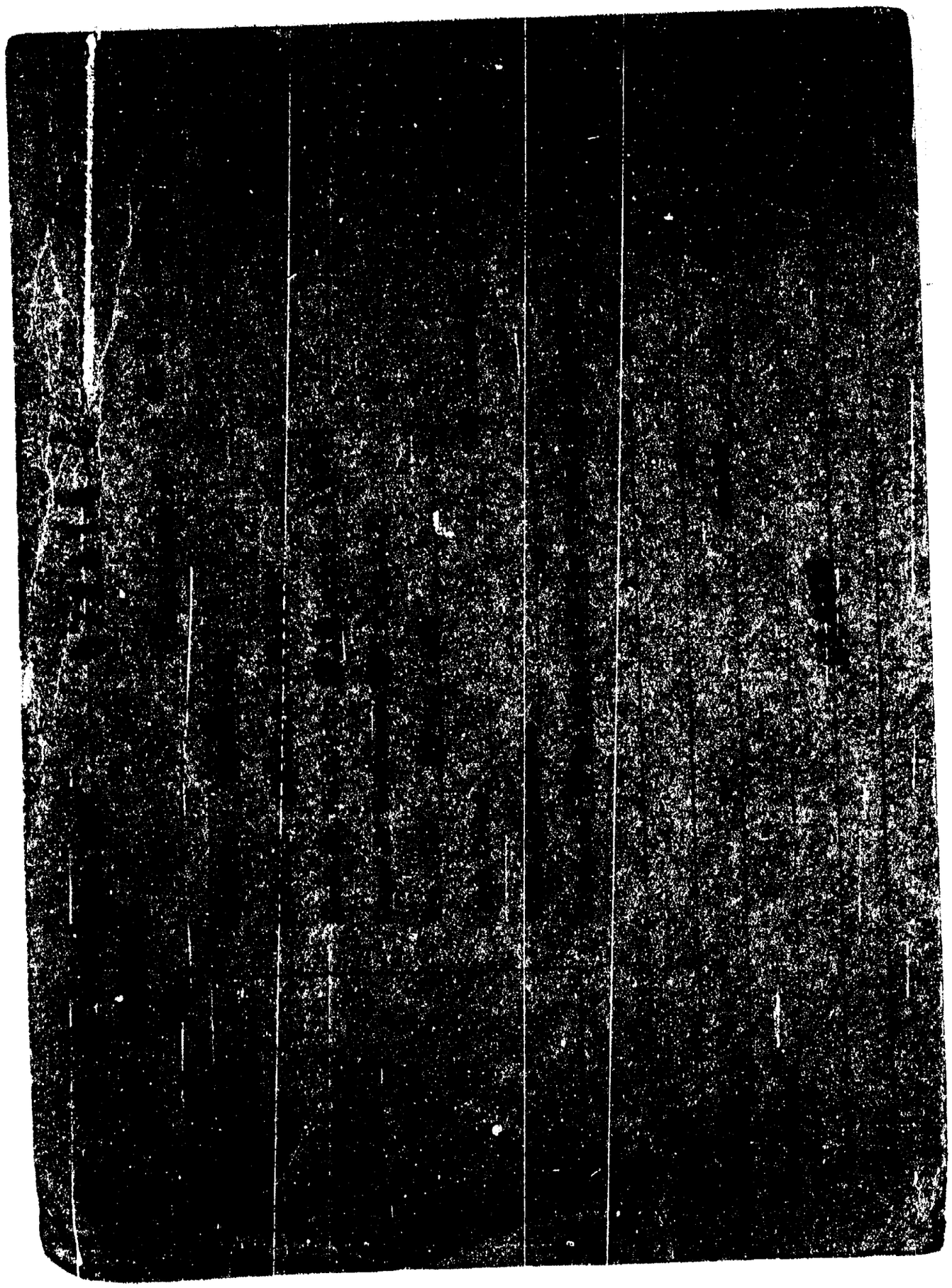

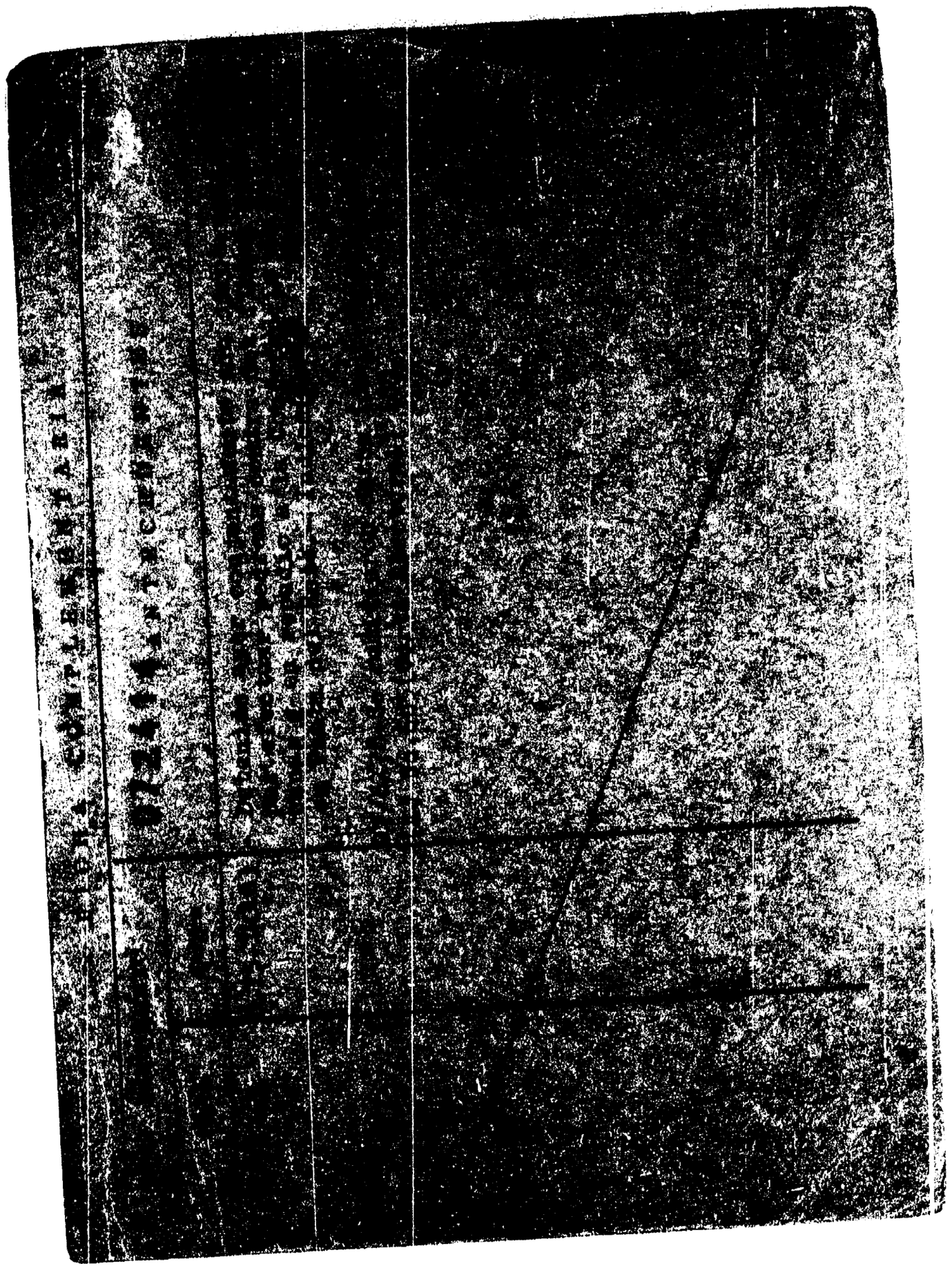

FICHA CONFECCIONADA EL 11/6/72 072415-3 Fs. 1

MINISTERIO DE DEFENSA NACIONAL
S. I. D.

Dep. I Secc. I
Sub-Secc. A/N
Ficha Nro. ..... Confec. .....

GONZALEZ (Apellidos) Carlos Alberto (Nombres)

DOCUMENTOS: C/C. ..... (Serie) ..... (Nro.) C/I. ..... (Nro.) ..... (Dpto.)

OTROS DOC. ..... (Pasaporte) ..... (Lib. Enrol.) ..... (etc.)

NACIMIENTO: ..... (Fecha) ..... (Lugar)

DOMICILIO: Campichuelo (Calle) 391.- (Nro.) ..... (Teléf.) ..... (Ciudad o Localidad)

PROFESION U OCUPACION: .....

LUGAR: ..... CARGO: .....

IDEOLOGIA POLITICA: COMUNISTA CLASIFICACION: .....

DATOS COMPLEMENTARIOS: ..... (Est. Civil) ..... (Conyuge) ..... (Hijos)

[illegible]

..... (Otros familiares)

Fecha	Documentos	072415 ANTECEDENTES A REGISTRAR Fs. 2
1972	Informe de Dirección.-	En un procedimiento efectuado por las Fuerzas Conjuntas en el local de la calle Agraciada fué incautado el carnet de afiliado al (PC) de el - junto con el de otros integrantes del mismo.- (MM) Anexo: F-6
		27/6/78 - Se remitieron datos identificatorios por Mem. (A) No. 685 (Corte Electoral).- (U).

J. C. J.

Dpto. 1

072415

Apellidos GONZALEZ

Nombres Carlos Alberto

Documentos: Af. al P.C.No.: 23558

Ant, Secc.	A	B	C	D	E	G	V
	X						

Secreto

072415 **ANTECEDENTES**

B.1.16 Doc. 0001 - Val. B - 2

Ur. 23

26.8.65

Emancipación 4083 CAMPICHUELO 391

BUB 16916

Curtidor - SULZO URUGUAYA

"ANTINACIONAL"

Fs. 1

JUNTA DE COMANDANTES EN JEFE
S. I. D.

072416-1

Dep. I Secc. I

Sub. Secc. A/N

Ficha N.º ..... Confec. 29.11.82

GONZALEZ — Apellidos

Carlos Alberto — Nombres

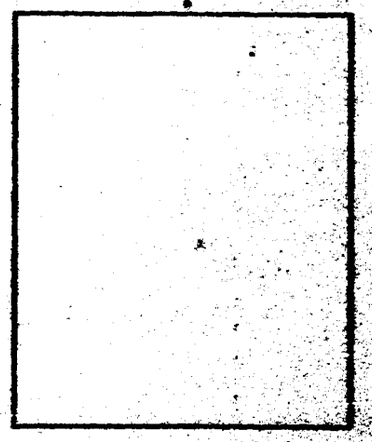

DOCUMENTOS: C/C ..... C/I. .....
Serie N.º N.º Dpto.

OTROS DOC. .....
Pasaporte Lib. Enrol. etc.

NACIMIENTO: .....
Fecha Lugar

DOMICILIO: .....
Calle N.º Teléf. Ciudad o Localidad

PROFESION U OCUPACION: .....

LUGAR: ..... CARGO: .....

IDEOLOGIA POLITICA: ..... CLASIFICACION: .....

DATOS COMPLEMENTARIOS: .....
Est.Civil Cónyuge Hijos

.....
Otros familiares

d79985

Fecha	Documentos	072416 ANTECEDENTES A REGISTRAR Fs.2
24.9.82	D.19938 D19033	-06.07.66: "El Popular": Firmante de un manifiesto de dirigentes sindicales exhortando a adherirse al Comité Central Obrero del FIDEL. -19.04.68:"El Popular" pág. 12: Secretario del Sindicato que agrupa a los Obreros de la Lana de la Barraca "JOWA" formula declaraciones a este diario, adelantando la participación de los obreros de esa barraca en la Jornada del 1o. de mayo. Critica la conducta sobre salarios del Ministro ACOSTA Y LARA. -04.09.69: Participó en el 1er. Congreso Ordinario de la CNT, realizada en el Palacio Peñarol entre el 15 y 18 de Mayo de 1969, integrando la Comisión de "Relaciones Internacionales" -Según material incautado por OCOA en FEB/76, presentó para su Afiliación al Partido Comunista a: conjuntamente con Ramón MUÑEZ a Francisco ACUÑA ALVARO; conjuntamente con Baltazar PERUGORIA a Antonio FERNANDEZ; conjuntamente con Eugenio JUAREZ a Martín MELCONIAN DEMIRCHIAN; el 30.9.70 a Roberto MAGALLANES RIVERA.- Eval.:B-2.- (D)(MB).-

072417-9

E.1

JUNTA DE COMANDANTES EN JEFE

A. L. N.

"EL PELADO"

GONZALEZ BALADAN — Carlos Alberto

1.319.260

12.02.52

Fomento 1673 Apto.10 - Rivadavia 2160 (1972)

CARGO:

Est. Civil

Otros familiares

FECHA	DOCUMENTOS	072417 ANTECEDENTES A REGISTRAR	Fs-2
20.4.83	25145/ Pág.1171	- 1971/78: En información referente al P.V.P., obtenida por el Dpto.III/SID. en este período, se establece: 03.06.72: Firmante de una solicitud de "Acto Público" organizado por el FIDEL.- 11.11.68: Detenido en momentos que se encontraba pintando murales de propaganda del Partido Comunista sin la autorización correspondiente.- (EVAL.A-2) (K)	

SERVICIO DE INFORMACION DE DEFENSA 072418-7

Dep. 1

Confeccionado el 3-IV-1970

[illegible]

Apellidos GONZALEZ GALLARDO

Nombres Carlos Alberto

Fecha de Nacimiento 20 años (1968)

Lugar de Nacimiento Uruguay

Est. Civil: Casado

Cred. Cívica

Ced. Identidad

Otros Documentos

Ocupación Empleado de Cristalerías [illegible]

Padre

Madre

Domicilio Inglaterra 1822

Ciudad Montevideo

Otros datos:

[illegible]

FICHA COMPLEMENTARIA

E-2

DOCUMENTO		072418 ANTECEDENTES
Fecha	Origen	
19-IX-1970	B72-D37 Parte 196	-Detenido por participar en manifestación [illegible] rizada durante la vigencia de las Medidas [illegible] de Seguridad.- (Eval.A-2).-
30/12/968	B-72-D-27	-Fue detenido cuando se dedicaba a [illegible] dores y padrone, contra funcionarios y [illegible] las inmediaciones del Palacio Legislativo.-
29/11/968	33/67	-En esta fecha fue retirado por parte de la Jefatura de Policía, de la Unidad donde se encontraba [illegible] nado (Grupo de Artillería Nº5.) 28/6/78 - Se remitieron datos identificatorios [illegible] Mem.(A) No. 685 (Corte Electoral).- (R)

072419-5

Fs-1

MINISTERIO DE DEFENSA NACIONAL

S. I. D.

Dep. I Secc, I

Sub - Secc. G

Ficha Nro.____ Confec.____

GONZALEZ GALVAN — Apellidos

Carlos Alberto — Nombres

DOCUMENTOS: C/C.____ (Serie / Nro.) C/I. 1.272.684 (Nro. / Dpto.)

OTROS DOC. ____ (Pasaporte / Lib. Enrol. / etc.)

NACIMIENTO: 24.5.51 (Fecha) Montevideo (Lugar)

DOMICILIO: Yaguique 815 Ap.3 (Calle / Nro. / Telef. / Ciudad o Localidad)

PROFESION U OCUPACION: Peon

LUGAR:____ **CARGO:**____

IDEOLOGIA POLITICA:____ **CLASIFICACION:**____

DATOS COMPLEMENTARIOS: ____ (Est. Civil / Conyuge / Hijos)

____ (Otros familiares)

072419

Fecha	Documentos	ANTECEDENTES A REGISTRAR
12.9.74	D.2301	Funcionario de S.I.C.C.M. (Sociedad Italiana de Construcción y Montaje) postulante a ingreso de UTE.-qq-.
		27/6/78 - Se remitieron datos identificatorios por Mem. (A) No. 685 (Corte Electoral).- (U)

MINISTERIO DE DEFENSA NACIONAL 072420-3

S. I. D.

Dep. I Secc. I Fs-1

Sub-Secc. A/N

Ficha Nº ..... Confec. .....

GONZALEZ GONZALEZ Carlos Alberto
Apellidos Nombres

DOCUMENTOS: C|C JBC 3374 C|I 33062 (4)
Serie Nº Nº Dpto.

OTROS DOC.: .....
Pasaporte Lib. Enrol. etc.

NACIMIENTO: .....
Fecha Lugar

DOMICILIO: Agraciada 982 (4) Salto
Calle Nº Telef. Ciudad o Localidad

PROFESION U OCUPACION: .....

LUGAR: ..... **CARGO** .....

IDEOLOGIA POLITICA (2) Comunista **CLASIFICACION** (3) F.I. de L.

DATOS COMPLEMENTARIOS .....
Est. Civil 109755 Conyuge Hijos

otros familiares

Ficha confeccionada en: Montevideo, 1º de Diciembre de 1969.-

FECHA	DOCUMENTOS	072420 ANTECEDENTES A REGISTRAR Fs.2
19/XII/68	-79/179	- Es considerado como integrante del Grupo de Choque de la Línea Pekín del Departamento de Salto.-Indica(1) al(3)
20-IX-68	-40-15	-Se tiene conocimiento de que está recibiendo correspondencia desde Montevideo que está integrada de folletos en portugués que serían pasados al Brasil por la ciudad de Artigas,estos folletos serían de caracter subversive .-
30-VII-68	-40-12	-Se establece que proporciona material ideólogico y de instrucción a PEREIRA MANDARIN,Ruben ,obrero del "Espinillar",que estaría organizando y dirigiendo un grupo de elementos en los que se encuentran integrantes del establecimiento mendionado.-
30/VII/68	-40-12	-Existen datos concretos de que viaja de 3 a 4 veces a la semana a la ciudad de Concordia (Entre Rios R.Argentina) ,y allí se reune con activistas argentinos,entre los que se ha pedido identificar a Bernabé CASTELLANOS.Se desconocen los resultados de estas gestiones .-
24/VI/68	-40-9	-Distribuidor de propaganda comunista en esa l ocalidad,comunista de la línea Pekin .-
10/VIII/68	63(1)6	-Sindicado como informante Internacional,realiza viajes a Artigas,llevando propaganda y correspondencia.-Indica(4)

GONZALEZ GONZALEZ, Carlos Alberto HOJA 2

FECHA	DOCUMENTOS	072420 ANTECEDENTES A REGISTRAR FS-3
16.8.77 PEI (I) Fotocopia	D.0847 No.498/B/SM/77 PEI No.289/72	- Figura en una nómina de dirigentes comunistas de la zona limítrofe Argentino - Uruguayo.- Mantiene vinculaciones con personas de Concordia y Entre Ríos.- Eval. A-1.- (S).-
		27/6/78 - Se remitieron datos identificatorios por Mem.(A) No. 685 (Corte Electoral).- (U)

072421-1

[redacted] E E-1

MINISTERIO DE DEFENSA NACIONAL
S. I. D.

Dep. I Secc. I
Sub-Secc. A/N
Ficha Nro. ..... Confec. 25/IV/7

GONZALEZ GONCALVEZ — Carlos Alberto
Apellidos — Nombres (a)Javier

DOCUMENTOS: C/C. ..... Serie ..... Nro. ..... C/I. ..... Nro. ..... Dpto.

OTROS DOC. ..... Pasaporte ..... Lib. Enrol. ..... etc.

NACIMIENTO: ..... Fecha ..... Lugar

DOMICILIO: Salguero 2484 piso 5to.apto.1 y en la calle Montevideo 527 ..... Teléf.
Calle Nro.

BUENOS AIRES, R.A.
Ciudad o Localidad

PROFESION U OCUPACION: .....

LUGAR: ..... CARGO: .....

IDEOLOGIA POLITICA: ..... CLASIFICACION: ~~163618~~

DATOS COMPLEMENTARIOS: .....
Est. Civil — Conyuge — Hijos

.....
Otros familiares

Fs-2

Fecha	Documentos	072421 ANTECEDENTES A REGISTRAR
7/VIII/70	40/1	Era buscado en el presente por los Servicios de Inteligencia argentinos.- (JJ)
14.9.72	3030	Integraba la Col.70 que pasaba a ser Col.7.- (RB)
		28/6/78 - Se remitieron datos identificatorios por Mem.(A) No. 685 (Corte Electoral).- (U)

SERVICIO DE INFORMACION
DE DEFENSA
Dep. I

MINISTERIO DE DEFENSA NACIONAL M/F
SERVICIO DE INFORMACION DE DEFENSA

I.V. 072422-9

Fs-1
..... Sección
Act. Ant. Nac.
Ficha Nº [redacted]

Nombres y Apellidos: GONZALEZ, LARROSA Carlos. A.

Fecha de Nacimiento: .....

Lugar de Nacimiento: .....
(País - Ciudad o Localidad - etc.)

Cred. Cív.: Serie DBA Nº 12051 Ced. Identidad: .....

Otros documentos: .....
(Pasaporte — Libreta Enrolam. — etc.)

FOTO

Domicilio: Dpto. Maldonado. San Carlos. Leonardo Olivera
(Ciudad o Localidad) (Calle) Carlos Reyles Nº 610 Apto.

Filiación

Edad aparente ..... Color del Cutis .....

Color del Cabello ..... Estatura Aproximada .....

Complexión ..... Aspecto Social .....

Señas particulares .....

109753

Ficha confeccionada en Montevideo el 21 de abril de 1985.-

Form. 1

072422

Fs-2

ACTIVIDADES

(1) **Laborales:** Profesión Escribano. Lugar de trabajo

Cargo Antigüedad

Otras Actividades

(2) **Políticas:** Ideología PUBLICISTA. Actuación

Antecedentes

Antecedentes familiares

(3) **Sociales:** Estado Civil Religión **Figuración**

Grado Instrucción Lugares que frecuenta

(4) **Económicas:** Situación Capital aprox. **Vehículo** marca y Nº

Otros datos

Datos Complementarios

Apreciación Personal Gral.

GONZALEZ, Carlos.

FICHA COMPLEMENTARIA

Fs 3

Documento		072422 ANTECEDENTES
Fecha	Origen	
31-VIII-964.	B-75-(1)-D-917. "EPOCA"	Firmante de un manifiesto y convocatoria a un acto público a realizarse en la ciudad de Maldonado
23-VIII-964.	B-75-(1)-D-342.	en el local de "La Cabaña",(Florida esq.18 de Julio) en defensa del mantenimiento de las relaciones diplomáticas y comerciales con Cuba.-
12-XI-965.-	73-(3)-1.-	Figura en una relación de personas a las cuales se les sindica como elementos FIDELISTA. Comisaría 2da.Seccional del Dpto. de Maldonado. Domiciliado en Leonardo Olivera.(San Carlos).-
11/XI/966	B-75 -D-630	Figura en un llamamiento a apoyar al "FRENTE IZQUIERDA DE LIBERACION" y a votar sus listas en las elecciones correspondientes al año en curso, llamamiento éste que es formulado por los trabajadores de la cultura de dicho Frente.
Año 1966.	Lista "FIDEL" Maldonado. 1001, 2001 y 4001.-	Figura como 2o.Titular a la Junta Departamental de Maldonado en las listas del "Frente Izquierda de Liberación"en las Elecciones correspondientes al corriente año.-
Año 1967.	B.77.-D.167.	Figura en una relación de prsonas comunistas del Depto. de Maldonado.-

Fórm. 2

FICHA COMPLEMENTARIA

F3-4

Documento		072422 ANTECEDENTES
Fecha	Origen	
16-VIII-968	59/14	-Detenido durante una reunión clandestina de elementos de izquierda, en el domicilio del Escribano Adalberto Gonzalez sito en Treinta y Tres 775 de San Carlos Dpto.de Maldonado.En la oportunidad se dijo que el motivo era formar el "Movimiento de Libertad y Soberanía"habiendo concurrido delegaciones de Maldonado,Punta del Este y Montevideo.-
15/XI/1968	B.64(1)-D.12	-Adherente a una convocatoria para una Asamblea de la Sociedad "Unión", para constituir el Comité Local del Movimiento por la Defensa de las Libertades y la Soberanía.-
2/II/1968	B.64(1)/D.7	-Detenido al salir de la casa del escribano Adalberto González, en San Carlos, después de realizarse una reunión con el fin de formar el Movimiento de Defensa de las Libertades y la Soberanía , de la localidad.-Luego de prestar declaraciones fue puesto en libertad.-Candidato (2) a la Junta Dep.[illegible] Indica ①
		27/6/78 - Se remitieron datos identificatorios por Mem.(A) No. 685 (Corte Electoral).- (U)

15.3.78

Fs 5

JUNTA DE COMANDANTES EN JEFE

Dep. I Secc. 2

Sub Secc. A/N

S. I. D. 072422

Ficha Nro. ____ Confec. ____

GONZALEZ — Apellidos

Carlos A. — Nombres

DOCUMENTOS: C/C ____ (Serie / Nro.) C/I. ____ (Nro. / Dpto.)

OTROS DOC. ____ (Pasaporte / Lib. Enrol. / etc.)

NACIMIENTO: ____ (Fecha / Lugar)

DOMICILIO: ____ (Calle / Nro. / Teléf. / Ciudad o Localidad)

PROFESION U OCUPACION: Escribano

LUGAR: ____ **CARGO:** ____

IDEOLOGIA POLITICA: ____ **CLASIFICACION:** ____

DATOS COMPLEMENTARIOS: ____ (Est. Civil / Cónyuge / Hijos)

____ (Otros familiares)

Fs-6

Fecha	Documentos	072422 ANTECEDENTES A REGISTRAR
4.1.78 Memorandum 8531/77 D3 DNII	D.030	- 7.9.74 - Candidato a la Junta Departamental de Maldonado por el lema P.D.C. (Frente Amplio) lista 2001 en las elecciones de 1971.- (S).- -27/6/78 -Se remitieron datos identificatorios por Mem.(A) No. 685 (Corte Electoral).- (U)

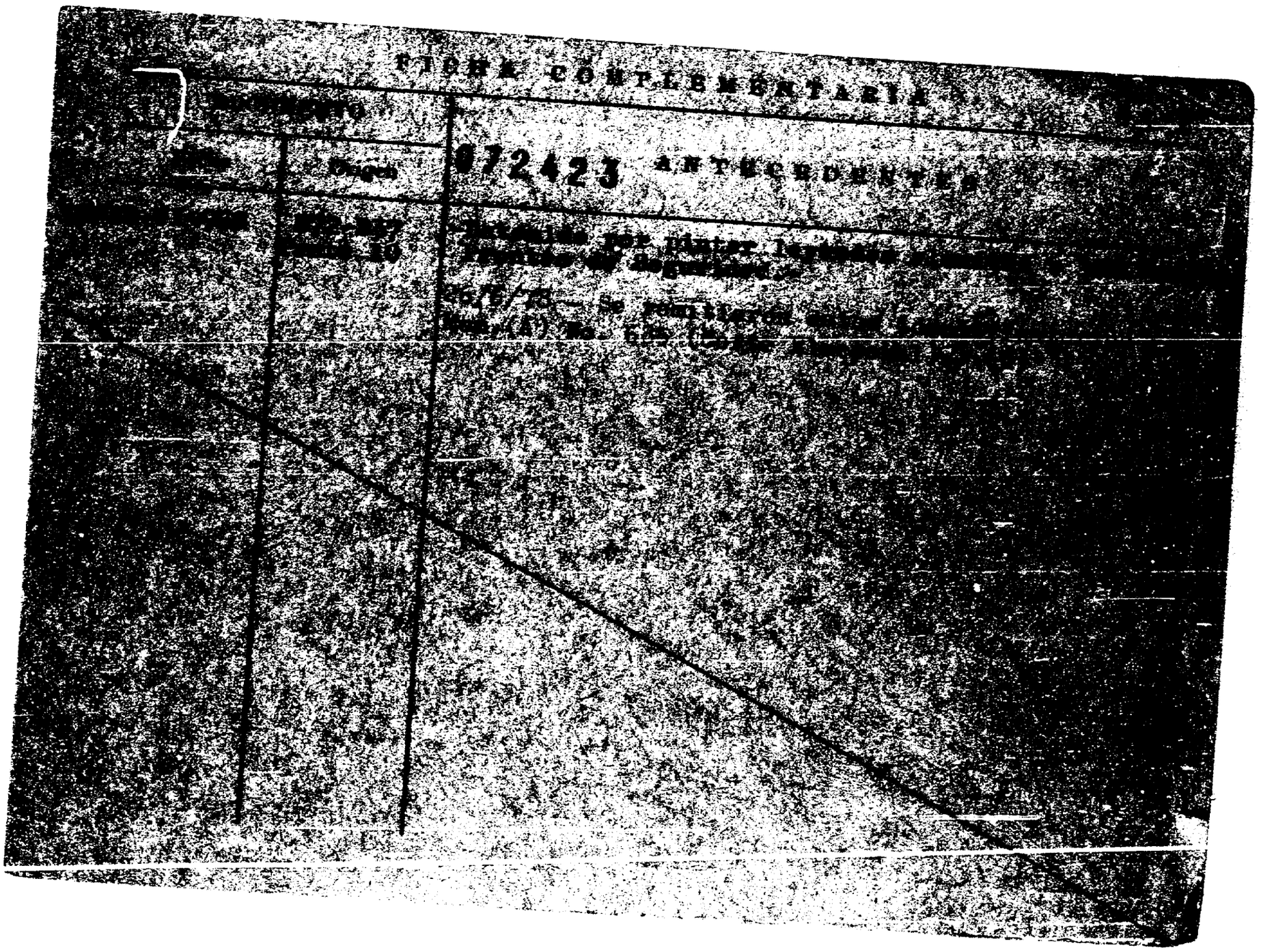
FORMA COMPLEMENTARIA
072423 ANTECEDENTES

072424-5

E

MINISTERIO DE DEFENSA NACIONAL
S. I. D.

Dep. 1 Sec. 1
Sub-Secc. A/N
Ficha Nº ____ Confec. 2/4/7

GONZALEZ TORRES — Apellidos
Carlos Alberto — Nombres

DOCUMENTOS: C/C. BKA-12138 (1) — Serie — Nro.
C/I 1.149.364 (4) — Nro. — Dpto.

OTROS DOC. ____ Pasaporte ____ Lib. Enrol. ____ etc.

NACIMIENTO: ____ Fecha ____ Lugar

Justicia-2292 (c)

DOMICILIO: Avda. Sayago — Calle — 921 — Nro. — Nancy 4390 Dp 1 (5) — Teléf. — Montevideo. — Ciudad o Localidad

PROFESION U OCUPACION: Empleado

LUGAR: Frig. Modelo. CARGO: ____

IDEOLOGIA POLITICA: ____ CLASIFICACION: MLN (3) 123514

DATOS COMPLEMENTARIOS: ____ Est. Civil ____ Cónyuge ____ Hijos

____ Otros familiares

Fecha	Documentos	072424 ANTECEDENTES A REGISTRAR FS-2
29.3.73.	Doc.552.	Procesado por la Just. Militar por el delito de "Asistencia a la Asociación para Delinquir".(bb).
17.4.73 JPM PM	755 Anexo 2	Procesado eñ 29.3.73 por el delito citado anteriormente.-
9/7/73	D. 1502	- Se encuentra detenido en el E.M.R.No.1 Libertad. (GG).- Eval: A - 2
5/12/73	DD.4153	- Fué puesto en libertad el 17.7.73 del E.M.R.No.1. (GG).-
2/3/1974	D.0412	- Fué liberado bajo el régimen de Libertad Provisional con fecha 13 de Junio de 1973.- (C.C)
		28/6/78 - Se remitieron datos identificatorios por Mem.(A) No. 685 (Corte Electoral).- (U)
16.02.82	D. 5757/ 31	-Figura en una relacion de la Corte Electoral, de ciudadanos inscriptos en el Registro Civico Nacional, que se encuentran comprendidos en el Art. 1, Literal "B" del Acto Institucional No. 4, con prohibicion de ejercer el derecho de voto. (Procesados por delitos de "Lesa Nacion").EVALUACION A-1(VL) Indica (1) (2)
16.02.82	D.6004/81/ 28	-Se encuentra comprendido en el Art.1o. literal b) del Acto Institucional No.4,por haber sido procesado el 23 / I / 1973 por los delitos previstos en. C.P.M. C.P.O. 150 EVALUACION A-1 (LA)

FICHA	DOCUMENTOS	GONZALEZ TORRES ANTECEDENTES A REGISTRAR Carlos Alberto 072424 Fs-3
20/4/83	25365/939	-1971/78-En información referente al M.L.N. obtenida por el Dpto. III/SID en este período se establece: Figura como L.V. Unidad de Control:Reg. C. Mec. 4.-(Indica 3).-Eval:A-2 (R)
23.4.83	26042/7	En Consolidado de P.M.E., de fecha 28.2.83, figura como "L.I.", baja por Pase a Cab. [illegible] Eval: A-1. Indica:(4).(ME)
18.5.83	24738/83 Pag.009	-3.3.83-Figura en una relación de libertades vigiladas categoría A y B, procedente de la P.M.E., Unidad de control Reg.C.Mec.4.Detenido el 24.9.72, liberado el 13.6.73. Pertenece al M.L.N..Eval A-1 (V) (Indica 4)
18.5.83	24862/83 Pag 52	-8.3.83-Indica Idem al Doc. 24738/83.- Varía la fecha de liberado el 7.7.73.- Eval A-1 (V) (Indica 5)
18.5.83	18378/83	-2.9.82-Ficha del E.M.R.1 establece: Detenido el 24.9.72 liberado el 3.7.73, libertad provisional.Procesado por el Art.152 del C.P.C..Pertenece a la Col.70, CAT.Servicios Barrial.- Eval B-2 (V)
09.3.84	1003/77 112	-26/SEM/83: Idem Docs. 552/73 y 4153/73.-EVAL: A-1.- [illegible]

072424

7.5.84 8402939/9 En Consolidado de P.M.E. al 31.3.84 figura como Libertad [illegible] lada, trasladándose el control de la misma al Reg.C.3 [illegible] (00)

23.5.84 8403242/-29.4.84: En la fecha al causante, Lib. Definitiva [illegible]
007 "C" procedente del Reg.C.Mod.4, pasa a depender del Reg.C.3, para su control de residencia, fijando domicilio en calle Florencio Sanchez 317 ciudad de [illegible] Eval.A-1 (TL).-

Ficha confeccionada el 25/9/74

Fs-1 **PE**

MINISTERIO DE DEFENSA NACIONAL 072425-2

S. I. D.

Dep. 1 1

Sub - Secc. A/N

Ficha Nro. ..... Confec. .....

GONZALEZ VIANA — Apellidos

Carlos Alberto — Nombres

DOCUMENTOS: C/C. JBC 3374 (Serie / Nro.) C/I. 33.062 (Salto) (Nro. / Dpto.)

OTROS DOC. ..... Pasaporte ..... Lib. Enrol. ..... etc.

NACIMIENTO: ..... Fecha ..... Lugar

DOMICILIO: Venezuela Nº.615 Apto.5 Cap.Federal (Calle / Nro. / Teléf. / Ciudad o Localidad)

PROFESION U OCUPACION: Bar Napolitano(Frente al Luna Park

LUGAR: ..... **CARGO:** .....

IDEOLOGIA POLITICA: ..... **CLASIFICACION:** .....

DATOS COMPLEMENTARIOS: ..... Est. Civil ..... Cónyuge ..... Hijos

~~136975~~

..... Otros familiares

Fs-2

Fecha	Documentos	072425 ANTECEDENTES A REGISTRAR
25/V/74	1480	_Mantiene contactos en la República Argentina, con Omar SIAZ "El Cordobés", el cual estuvo detenido en Montevideo por haberse encontrado en su poder, material de la Organización subversiva MLN (Tupamaros) Realizó diferentes viajes a la ciudad Argentina de Paraná, donde se efectúan reuniones de las que participan además, entre otros: Enrique ERRO_Luis Aquiles LEVRERO DA ROSA y los argentinos Pilo SANCHEZ y Norma DIAZ. Se hace pasar por Entrerriano, para lo cual utiliza el nombre falso de Luys FERNANDEZ._Eval.A 2.(D)
17/7/74	1783	_Utiliza el nombre falso de Luis FERNANDEZ y asiste a reuniones convocadas por ERRO.(VV) 28/6/78 - Se remitieron datos identificatorios por Mem.(A) No. 685 (Corte Electoral).- (U)

SERVICIO DE INFORMACION 072426-0 Fs.1

DE DEFENSA

Dep. 1

Confeccionado el 8.10.73.

VARIOS

FOTO

Apellidos GONZALEZ PEREZ (1)

Nombres Carlos Adolfo (2)

Fecha de Nacimiento 17/11/29 (6)

Lugar de Nacimiento

Est. Civil casado (7)

Cred. Civica ~~ax~~ AKB 6365 (8) Céd. Identidad 114.957 (Paysandú) (3)

Ctros Documentos

Ocupación Ing.Agrónomo (4)

Padre Darwin GONZALEZ HECKENBRUK (9)

Madre María Celia PERZ MONTERO (10)

Domicilio Uruguay 990 Ciudad Paysandú

Av. Rio Branco Nº4261/203 (J. de Pando) (5)

Otros datos Casado con Marta DIAZ LOPEZ (11)

[redacted]

FICHA COMPLEMENTARIA Fs-2

DOCUMENTO		072420 ANTECEDENTES
FECHA	ORIGEN	
18.3.72.	Doc. 365.	_Figura en una relación de personas que reciben co rrespondencia de Editorial "Grito de Asencio" y R "Para Todos"._(W). Evaluación 4-6.
7.4.74.	Doc. 0774	_Técnico de la Estación Experimental de Payssndú. (1964/73)._ _Master of Science en Técnología dé Carnes de la Universidad de Lowa (EE.UU)._(W)(JUDICE 12/4)
23/3/76	414	Contratado equiparado a la Clase A- Sub Clase II Categoría 07,para desempeñarse en el Departamento de Estadísticas (Castelar)en la especialidad Estadística Agropecuaría de la República Argentina (Q)
		27/6/78- Se remitieron datos identificatorios por Mem.(A) No. 685(Corte Electoral).-(U)
15.6.82	.....	Se hizo Memo (A) 1247/82 para el Dpto.EX [illegible]

072426 G - 324 Fs 3

NOMBRE GONZALEZ PEREZ, Carlos Adolfo.

EDAD

DIRECCION Uruguay Nº 990 (Paysandú).-

C. C. o C. IDENTIDAD C.I. Nº 114.957.-

NACIONALIDAD uruguayo.-

PROFESION Ingeniero Agrónomo.-

OBSERVACIONES En marzo de 1972, figura en una relación de personas que reciben correspondencia de Editorial "Grito de Ascencio" y Revista "Para Todos".-

072426

FSH

OBSERVACIONES

En el período 1964-73, figura como Técnico de la Estación Experimental de Paysandú. Master of Science en Tecnología de Carnes de la Universidad de Iowa (EE.UU).- (Datos ficha del Dpto. I del SID).-

Figura en una resolución del Ministerio de Agricultura y Ganadería -Instituto Nacional de Tecnología Agropecuaria- de la República Argentina de fecha 14 de febrero de 1974, nombrando ciudadanos uruguayos como contratados. Es equiparado a la Clase A - Subclase II - Categoría 07, para desempeñarse en el Departamento de Estadística (Castelar) en la especialidad Estadística Agropecuaria.-

(Of. 45/976 del M.RR.EE. de fecha 12 de Febrero de 1976 - Nº de Id. 9950)

(FALTA EL DOCUMENTO)

072426

FECHA	DOCUMENTOS	ANTECEDENTES A REGISTRAR Fs. 5
10.06.82	15.786	Figura en una Lista de ciudadanos uruguayos residentes en distintas ciudades del Brasil. Eval.: A-1.- (M) (VL) JUDICA (7)

FECHA	DOCUMENTOS	07242-6 ANTECEDENTES A REGISTRAR Fs-6

SERVICIO DE INFORMACION DE DEFENSA
Dep. 1

072426

Confeccionado el 15.3.78

F9.7

VARIOS

Apellidos GONZALEZ

Nombres Carlos A.

Fecha de Nacimiento

Lugar de Nacimiento

Est. Civil

Cred. Cívica Céd. Identidad

Otros Documentos

Ocupación

Padre

Madre

Domicilio Uruguay 990 (1972) Ciudad Paysandú.-

Otros datos:

[redacted]

FICHA COMPLEMENTARIA

Fg.8

DOCUMENTO		072420
Fecha	Origen	
4.1.78 Memorandum 8531/77 D3 DNII	D.030	- 12.12.72 -- Por Oficio No. 2795 de la Jefatura de Policía de Paysandú de fecha 9.6.72 se establece que el nombrado transportó al Gral. Líber Seregni en el Ford Escort, sedan, matrícula 104-721, de su propiedad, hasta el Aeropuerto local de Paysandú, donde - Seregni con su comitiva viajaron en avión particular hasta Montevideo, el día 29 de mayo de 1972.- (U) B-2 27/6/78 - Se remitieron datos identificatorios por Mem. (A) No. 685 (Corte Electoral).- (U)

JUNTA DE COMANDANTES EN JEFE 072373-6 072420 Dep. I Sec.

S. I. D. Sub Sec. A/N

Ficha Nº ____ Confec. 28

GONZALEZ Carlos
Apellidos Nombres

DOCUMENTOS: C/C ____ C/I ____
Serie Nº Nº Dpto.

OTROS DOC. ____
Pasaporte Lib. Enrol. etc.

NACIMIENTO: ____
Fecha Lugar

DOMICILIO: ____
Calle Nº Teléf. Ciudad o Localidad

PROFESION U OCUPACION: Ingeniero Agrimensor - Docente Agronomía

LUGAR: ____ CARGO: ____

IDEOLOGIA POLITICA: ____ CLASIFICACION: ____

DATOS COMPLEMENTARIOS: ____
Est. Civil Cónyuge

Otros familiares

JUNTA DE COMANDANTES EN JEFE 072420

S. I. D.

Dep. I Secc.

Sub.Secc. A/N

Ficha Nº ____ Confec. 28/9/81

GONZALEZ — Carlos
Apellidos — Nombres

DOCUMENTOS: C/C ____ Serie ____ Nº ____ C/I. ____ Nº ____ Dpto.

OTROS DOC. ____ Pasaporte ____ Lib. Enrol. ____ etc.

NACIMIENTO: ____ Fecha ____ Lugar

DOMICILIO: ____ Calle ____ Nº ____ Teléf. ____ Ciudad o Localidad

PROFESION U OCUPACION: Ingeniero Agrimensor - Docente Agronomía.

LUGAR: ____ CARGO: ____

IDEOLOGIA POLITICA: ____ CLASIFICACION: ____

DATOS COMPLEMENTARIOS: ____ Est. Civil ____ Cónyuge ____ Hijos

Otros familiares

Fecha	Documento	072426 ANTECEDENTES A REGISTRAR

Fs.10

14.10.80 CHCP.N°. 1107/80, Perm.Mdeo

-28.8.981.En el día de la fecha se contestó dicha Constancia SIN ANTECEDENTES, a nombre de: GONZALEZ DE REBOLLEDO, Carlos Belisario, solicitada por el Hosp. de Clínicas, para Permanencia.- (Q)

ANTECEDENTES DEL DPTO.N°.3 DE LA DNII:

"MARCHA" 7.5.971, pág.2.Integra una lista de adherentes al Comité de Apoyo al Frente Amplio, orden Docentes y egresados de la Facultad de Agronomía y UTU.-

"MARCHA" 14.5.971, pág.3.Integra nómina perteneciente al F.A., que apoya al Frente Amplio.-

"MARCHA" 23.11.972:Figura en una nómina de profesionales, maestros, profesores, artistas periodistas, etc, que respaldan un manifiesto de la Unión Popular dirigido a la ciudadanía, exhortándola a adoptar una actitud de militancia y apoyo a dicha colectividad política.-

22.8.978:Integra nómina de docentes dada a publicidad el 28.5.968 por la Federación de Docentes Universitarios del Uruguay, que suscriben un compromiso en el que rechazan y se comprometen a resistir todo tipo de intervención del P.E.en la Universidad de la República.-

-Según acta tomada en el DPTO.N°.3 de la DNII, queda establecido que la persona solicitada, no es el titular de la anotación que antecede.- (Q)

Imp. Nacional 718/78

FECHA	DOCUMENTOS	GONZALEZ, Carlos ANTECEDENTES A REGISTRAR
12.3.82	. . . .	Se contestó en Memo(A) Nº 422/82 para ANCAP.- (UU)
25.1.84	D,8400342/024- 26/10/83- A traves del Consulado Uruguayo en Mexico solicita se le renueve el Pasaporte, expedido en Paysandu el 21.1.74 (Indica 6' al 11).-, Eval: A-1 (PS)
29.3.84	8402073/007 10.2.84: El Consulado uruguayo en México solicita respuesta urgente, sobre solicitud de renovación de pasaporte al causante, quien debe viajar en forma urgente por motivos de trabajo. Eval. A-1 (SI)

SERVICIO DE INFORMACION DE DEFENSA

Dep. 1

V A R I O S

072427-B

Confeccionado el 17/VIII/977

FS-1

E

FOTO

Apellidos GONZALEZ

Nombres CARLOS AMIR a "Carlitos". (1)

Fecha de Nacimiento 27 años en 1982 (4)

Lugar de Nacimiento Uruguay (5)

Est. Civil Casado (2)

Cred. Cívica ..... Céd. Identidad 1.298.644(7)

Otros Documentos .....

Ocupación Empleado (3)

Padre .....

Madre .....

Av. ESPAÑA. Solar. 3 (EL PINAR) (8)

Domicilio Pedro Celestino Bauza 4435 (6) Ciudad 143515

Otros datos: .....

.....

.....

chicos hnos. - 4980 - 5/77

FICHA COMPLEMENTARIA

Fs.2

DOCUMENTO		072427 ANTECEDENTES
Fecha	Origen	
20/V/977	Doc.0475 PME	-Figura en una nómina de privados de libertad en el Ambito del Ejército al 6-Agosto/976.Lugar de Reclusión: E.MR.No.1.Eval. A-1.(P).-
20.5.77	0475(B)PE	-6.8.76:Det.3.11.75.Procesado.Eval.A-1.(P).-
6.1.80 PD 005/80	1501	-5.6.80.-En el día de ayer,se procedió al traslado del causante,desde el E.M.R. Nº 1 hacia la.DNII,permaneciendo internado en Medidas Transitorias.Eval:A-1.(TT
10.1.80 PD 006/80	1502	-6.1.80.-En el día de ayer,luego de haber sido sometido a reconocimiento por parte del personal policial fue puesto en libertad "vigilada",controlada por la DNII.Eval:A-1.(TT)
29.3.77.	".0290	Recluso No. 1932. Detenido: 5.11.75.- Movimiento PC.- Sector: Círculo Bahía.- Responsabilidad: Secfetario de Organización.- Actividades comprobadas: Afiliación a la U.J.C. en 1969- Volanteadas- Pintadas- TIPIFICACION: Asociación Subversiva.- Ingresó al E.M.R: 5.3.76.- Juzgado:JNI 3T.- Unidad captora. J,F.M.- Eval.-1. Ind. (1) al (3).- (FE)

	DOCUMENTOS	ANTECEDENTES A REGISTRAR 072427 Fs. 3
16.12.82	D.6004/81/ 27	-Se encuentra comprendido en el Art.1o. literal b) del Acto Institucional No.4,por haber sido procesado el 10/2/76 por los delitos previstos en. C.P.M. 60 (V) C.P.O. — EVALUACION A-1 (LA)
8.12.82	22864/PD	4.12.82.A raíz del problema laboral suscitado en la firma "MAC-LAF S/C",se presentó en la D.I.I.,quién manifestó que al ser despedido de la mencionada firma el obrero Ariel Nicomedes SILVERA ROLIN mantuvo una entrevista,conjuntamente con otros,con la patronal y ante la negativa de la misma para reintegrarlo,decidió,por ser socio de AEBU,asesorarse,legalmente,conjuntamente con otros,con un profesional,intentando entrevistarse con el Dr.Hugo BATALLA,no lográndolo por estar ausente el mismo. Que el 3.12.82 al presentarse a brabajar se enteró que había sido suspendido,por lo que,conjuntamente con otros, se dirigió a la redacción de la Revista "Presencia",donde es atendido por una funcionaria de nombre "María",quién se comunica telefonicamente con el abogado Ruben Nicolás CAGGIANI,quién luego de enterado del problema le expresó que la empresa está en su derecho,de acuerdo a las leyes que rigen en materia,por lò que el causante decide no realizar otras consultas. Recuperó su libertad.Eval:A-1.Indica del (4) al (6).(TT)

FECHA	DOCUMENTOS	072 ANTECEDENTES A REGISTRAR Fs.4
9.12.82	22889/PI	-6.12.82.-Consultado el Gerente de la Firma "M C L F S/C" Miguel Angel CURTO, sobre la situación de l. mismo, manifestó que por consejo de un Sr.Oficial del ESMACC los obreros se presentaron a trabajar ya que entendía que era una medida injustificable despedir a todos.Eval:A-1.(TT)
16.5.83	24745/83	-03.03.83-Figura en una relación procedente de la P.M.E.de liberados.Detenido el 05.11.75, liberado el 05.01.80.Perteneciente al P.C.-EVAL:A-1 (2) Indica (7)
16.5.83	24862/83	-08.03.83-Indica idem Doc. 24745/83.-Indica (8).-EVAL:A-1 ((2)
16.5.83	18378/82	-02.09.82-Ficha del E.M.R.1, establece:detenido el 05.10.75. Procesado por:"Asociación subversiva".-EVAL:B-2 (Q)
22.6.83	0012/80 Pág.1.	Recluso Nº1932.Figura en una relación de Liberados y Evacuados en régimen de MPS del EMR.1. entre el 25.11.79 y el 25.1.80.En MPS desde el 4.1.80.-Eval:A-1(AD)
27.7.83	0115/80 Pág.1.	4.1.80:Baja del E.M.R.1.- Eval:A-1(AD)

SERVICIO DE INFORMACION DE DEFENSA
Dep. 1

FICHA PROVISORIA

072427

Confeccionado el 9.12.77 FS-5

V A R I O S

F O T O

Apellidos GONZALEZ

Nombres Carlos Amir

Fecha de Nacimiento .....

Lugar de Nacimiento .....

Est. Civil .....

Cred. Cívica ..... Céd. Identidad .....

Otros Documentos .....

Ocupación .....

Padre .....

Madre .....

Domicilio ..... Ciudad .....

Otros datos: .....

[redacted]

chicos hnos. - 4 000 - 5/77

Fs-6

FICHA COMPLEMENTARIA

DOCUMENTO		072427 ANTECEDENTES
Fecha	Origen	
7.11.77	D.1149	-Detenido el 5.11.75. Procesado por el J.M.1a.I.3er. T. por el art. 60 (V) CPM.- (U).-

072428-6

Fs 1 V.

JUNTA DE COMANDANTES EN JEFE

S. I. D.

Dep.I Secc. I

Sub Secc. [redacted]

Ficha Nro. _____ Confec. 17.3.82

GONZALEZ MARTINEZ — Apellidos

Carlos Aquilino — Nombres

DOCUMENTOS C/C. _____ Serie Nro. C/I. 472.636 Nro. Dpto.

OTROS DOC. _____ Pasaporte Lib. Enrol. etc.

NACIMIENTO: 42 años (1980) — Fecha

Uruguay — Lugar

DOMICILIO San Martín 3071 P.2 apto.16 — Calle Nro. Teléf. Ciudad o Localidad

PROFESION U OCUPACION: _____

LUGAR: _____ CARGO: _____

IDEOLOGIA POLITICA: _____ CLASIFICACION: _____

DATOS COMPLEMENTARIOS: _____

Est. Civil Cónyuge Hijos

_____

Otros familiares

Fs.2

FECHA	DOCUMENTOS	072420 ANTECEDENTES A REGISTRAR
31.5.80 P.D.Nº 150/80	1847	29.5.80 - Continuando las investigaciones en torno a la ubicación de un mimeógrafo propiedad de la Asociación de Funcionarios de la Asociación Española, se procedió a su detención. Interrogado manifestó que fue miembro de la Comisión Directiva de la mencionada Asociación que sabe que existía otro mimeógrafo que estaba en desuso pero desconocé su paradero. Fue dejado en libertad. Eval:A-1 (00)

072429-4 Fs. 1

JUNTA DE COMANDANTES EN JEFE

S. I. D.

Dep. 1 Secc. 1

Sub Secc. A/N

Ficha Nro. _____ Confec. 30.3.79

GONZALEZ CARDOCO — Carlos Ariel

Apellidos — Nombres

DOCUMENTOS: C/C L.A.A.20403 C/I. _____

Serie Nro. Nro. Dpto.

OTROS DOC. _____

Pasaporte Lib. Enrol. etc.

NACIMIENTO: _____

Fecha Lugar

DOMICILIO: _____

Calle Nro. Teléf. Ciudad o Localidad

PROFESION U OCUPACION: _____

LUGAR: _____ **CARGO:** _____

IDEOLOGIA POLITICA: _____ **CLASIFICACION:** _____

DATOS COMPLEMENTARIOS: _____

Est. Civil ~~10.756~~ Cónyuge Hijos

_____

Otros familiares

Fs-2

Fecha	Documentos	072429 ANTECEDENTES A REGISTRAR
7.11.78	D.1513	-- Delegado de Mesa por las listas no presentó , en las elecciones nacionales del año 1971 por el Departamento de Montevideo .- Circuito N° M.E. 63 (Inf. Corte Electoral).- (Pág. N° 0283) (Y)

JUNTA DE COMANDANTES EN JEFE
S. I. D.

072430-2 V

Fs. 1

Dep. I Secc. I

Sub. Secc. XXX

Ficha N.° _____ Confec. 4.8.82

GONZALEZ — Apellidos
Carlos Daniel — Nombres

DOCUMENTOS: C/C _____ Serie _____ N.° C/I. 1.940.334-2 N.° _____ Dpto.

OTROS DOC. _____ Pasaporte _____ Lib. Enrol. _____ etc.

NACIMIENTO: 20 años en 1982 — Fecha
Uruguay — Lugar

DOMICILIO: _____ Calle _____ N.° _____ Teléf. _____ Ciudad o Localidad

PROFESION U OCUPACION: _____

LUGAR: _____ CARGO: _____

IDEOLOGIA POLITICA: _____ CLASIFICACION: _____

DATOS COMPLEMENTARIOS: Soltero — Est.Civil _____ Cónyuge _____ Hijos

_____ Otros familiares

~~17412~~

Fecha	Documentos	072430 ANTECEDENTES A REGISTRAR	Fs.2
28.7.82	17210/PD	-25.7.82.-Arribó a Montevideo procedente de Perú en carácter de deportado por carecer de visa. Recuperó su libertad en calidad de emplazado.Eval:A-1. (TT)	

MINISTERIO DE DEFENSA NACIONAL 22 JUL. 19[illegible] Dep. I

S. I. D. 072431-0

GONZALEZ BURGIONDO (1) CARLOS Daniel (2)
Apellidos Nombres

DOCUMENTOS: C/C _____ C/I. 31.190 (Florida) (3)
Serie Nro. Nro. Dpto.

OTROS DOC. _____
Pasaporte Lib. Enrol. etc.

NACIMIENTO: 25 años (1979) Oriental (4)
Fecha Lugar

DOMICILIO: Santiago Lavandeira 798 (5)
Calle Nro. Telef. [illegible]

PROFESION U OCUPACION: GERENTE

LUGAR: A.F.E. CARGO: _____

IDEOLOGIA POLITICA: _____ CLASIFICACION: _____

DATOS COMPLEMENTARIOS: Soltero (6)
Est. Civil Cónyuge [illegible]

_____
Otros familiares

Fs.2

Fecha	Documentos	072431 ANTECEDENTES A REGISTRAR
23.5.7[illegible].	889	-Gerente de la Cooperativa de Obreros y Empleados de A.F.E. Mantuvo contactos con la Sra. de Toledo(esposa de Pedro Toledo quien participa de las reuniones y asambleas de la Cooperativa, aún cuando se sabe por propia manifestaciónes quesse halla desvinculado, pero el partido no le permite volver.Fue detenido y luego liberado, pertenece al CAT. "A")- a quien dan víveres de comestibles que son destinados a ayudar a los compañeros que se hallan detenisos o desaparecidos de la acción esta que conformaría un "Comité de Ayuda de las familias de Presos Políticos.-" (LL) Fral.
18.10.79 1419 PD 285/79		-11.10,79.-Fue citado como consecuencia de una denuncia realizada en la DNII,por el Jefe de la Sección Inspección y Vigilancia de AFE,que en uno de los ocmpartimentos MAVAG,que hace Servicio Montevideo-La Paloma,a causa de faltarle un tapón con rosca en un sobrecargador,perdió el aceite fundiéndose y ocasionando grandes daños. Al ser interrogado sobre el hecho,manifiesta que lo considera como accidental,y que no fue provocado por alguna persona.(TT)

072432-8

JUNTA DE COMANDANTES EN JEFE

S. I. D.

G.

GONZALEZ VILLANUEVA — Carlos Felix
Apellidos — Nombres

DOCUMENTOS: C/C ____ Serie ____ Nº ____ C/I 1.764.005 Nº ____ Dpto. ____

OTROS DOC. ____
Pasaporte — Lib. Enrol. — etc.

NACIMIENTO: ____
Fecha — Lugar

DOMICILIO: ____
Calle — Nº — Teléf. — Ciudad o Localidad

PROFESION U OCUPACION: Operario

LUGAR: Compañía MIPI CARGO: ____

IDEOLOGIA POLITICA: ____ CLASIFICACION: ____

DATOS COMPLEMENTARIOS: ____
Cónyuge — 3755 — Est. Civil — Hijos

Otros familiares

Fs.2

Fecha	Documentos	072432 ANTECEDENTES A REGISTRAR
12.12.79 PD 334/79	1726	-29.11.79.-Fue detenido a raíz de las declaraciones del Gerente de la Compañía, donde el causante trabaja, Jorge Oscar BONINI LAMBERT, quien manifestó que dicha Compañía se encuentra en conflicto ya que el día 27 p.pdo. fue suspendido el obrero Eduardo CAMILO ARRASCAETA, por negarse a trabajar en la Secc. Tornería, alegando que si querían que lo hiciera tenían que pagarle mas y profiriendo además improperios hacia los Directivos. Posteriormente, a consecuencia de ello, 10 obreros hicieron abandono de sus tareas, obligando además al resto de los operarios a acompañarlos en la medida de fuerza e incitando a la hora de entrada del otro turno, a que no entraran a cumplir sus tareas. El causante es responsable de dicho hecho. Eval; A-1.(TT)
12.12.79 PD 335/79	1726	-30.11.79.-En el día de ayer, fue interrogado, manifestando que al enterarse de la suspensión de CAMILO ARRASCAETA, se apersonó, conjuntamente con otros compañeros, al capataz, pidiéndole que se le levantara la suspensión del mismo, por lo que fue llamado por el Gerente, comunicándole que estaba, también suspendido por tres días, expresando que en ningun momento escuchó que su compañero profirió amenazas, sino por el contrario, que el Gerente, arrojó por dos oportunidades el diario El País, que tenía CAMILO, al suelo, ya que tenía publicado normas concernientes a seguridad laboral, que fue en lo que se basó el antes mencionado.

///...

Imp. Nacional 714/79

FECHA	DOCUMENTOS	GONZALEZ VILLANUEVA, ANTECEDENTES A REGISTRAR 072432 Carlos Felipe Fs-3
	...///	-Además que la medida tomada por el causante y sus compañeros fue voluntaria,en solidaridad con CAMILO. Al ponerse en conocimiento a un Sr.Oficial Superior del ESMACO del hecho,manifestó que fue debido a un impulso provocado por la corta edad de los obreros, y con respecto a los salarios,expresó que están de acuerdo a la ley. Fue puesto en libertad,en calidad de emplazado a los efectos de concurrir al despacho del Sr.Oficial del ESMACO, ya que lo había solicitado.Eval:A-1.(TT)

Fo. 1

JUNTA DE COMANDANTES EN JEFE

S. I. D.

"V A R I O S"

072433-6

Dep. I Secc. I

Sub Secc. A/N

Ficha Nº ..... Confec. 05/12/82

GONZALEZ BEJEREZ — Carlos Guido

Apellidos — Nombres

DOCUMENTOS: C/C. DAA 22.556 — C/I. 62.507 (Maldonado)

Ser.º Nº — Nº Dpto.

GAD 2945

OTROS DOC. _____

Pasaporte — Lib. Enrol. — etc.

NACIMIENTO: 26/4/930 — Cerro Largo

Fecha — Lugar

DOMICILIO: Conrado Moller casi J.E.Rodó (La Paz)

Calle — Nº — Teléf. — Ciudad o Localidad

PROFESION U OCUPACION: Funcionario del B.R.O.U.

LUGAR: _____ CARGO: _____

IDEOLOGIA POLITICA: _____ CLASIFICACION: _____

DATOS COMPLEMENTARIOS _____

Est. Civil — Cónyuge — Hijos

Hijo de: Manuel Fernando y Melania

Otros familiares

[illegible]

Fecha	Documentos	072433 ANTECEDENTES A REGISTRAR
21/6/82 No.504/82	C.H.C.P. PERMANENCIA DE CANELONES.	16/11/82: En la fecha se contestó dicha constancia a nombre del causante SIN ANTECEDENTES en este Servicio para su Permanencia en el B.R.O.U..- (RJ)

072434-4

31 JUL 1974

MINISTERIO DE DEFENSA NACIONAL

S. I. D.

Dep. I — ES Secc. I

Sub - Secc. G

Ficha Nro.____ Confec.____

GONZALEZ TORRES — Carlos Herby

Apellidos — Nombres

DOCUMENTOS: C/C. ____ Serie ____ Nro. ____ C/I. 1.732.321 Nro. ____ Dpto.

OTROS DOC. ____ Pasaporte ____ Lib. Enrol. ____ etc.

NACIMIENTO: 25.1.952 Fecha — Santa Catalina Soriano Lugar

DOMICILIO: Arenal Grande 1696 Calle Nro. — Teléf. — Montevideo Ciudad o Localidad

PROFESION U OCUPACION: Empleado

LUGAR: DASUR S.A. CARGO:

IDEOLOGIA POLITICA: CLASIFICACION:

DATOS COMPLEMENTARIOS: ____ Est. Civil ____ Conyuge ____ Hijos

Hijo de Juan y Vicenta [redacted]

Otros familiares

Fs-2

Fecha	Documentos	072434 ANTECEDENTES A REGISTRAR
17.7.73	DNII	Fué detenido el 2.7.73 cuando ocupaba el local de DASUR, liberado el 17.7.73. (K) 27/6/78 - Se remitieron datos identificatorios por Mem. (A) No. 685 (Corte Electoral).- (U)

Fs. 1

CIVIL Y GOBIERNO

JUNTA DE COMANDANTES EN JEFE 072435-1 Dep. I Sec. I

Sub Secc. A/N

S. I. D.

Ficha Nº ____ Confec. 25.9.8

GONZALEZ ALVAREZ (Apellidos) Carlos Hugo (1) (Nombres)

DOCUMENTOS: C/C MCB 10391 (2) (Serie / Nº) C/I 1.247.488 (Mont)(3) (Nº / Dpto.)

OTROS DOC. (Pasaporte / Lib. Enrol. / etc.)

NACIMIENTO: 20.10.43 (Rosario-Colonia) (4) (Fecha / Lugar)

DOMICILIO: Luis A. de Herrera 4492 (Mont) (5) (Calle / Nº / Teléf. / Ciudad o Localidad)

PROFESION U OCUPACION: Contador Público (6)

LUGAR: Partido Nacional Zorrilla-Dupre Nov./1982(8) **CARGO:** CONVENCIONAL (9)

IDEOLOGIA POLITICA: Blanco (1) **CLASIFICACION:** Coordinadora Nac.Herrerista (2)

DATOS COMPLEMENTARIOS: Casado (7)

(Cónyuge / Est. Civil / Hijos)

[redacted]

(Otros familiares)

Fg.2

Fecha	Documentos	072435 ANTECEDENTES A REGISTRAR
22.5.80	"LA LAÑA NA" Pág.5	-Con fecha 18 de mayo de 1980, firma una DECLARACIÓN pública en la que rechaza, como integrante de la Comisión Administradora del Patrimonio del Partido Nacional, las manifestaciones de un Grupo en Conferencia de Prensa en la Sala Nº226 de la C.N.U. como parte de la Campaña antiuruguaya en el extrajero, desde donde se manifiesta que se tiene el "apoyo muy significativo de todos los partidos que integran el espectro político uruguayo." En dicha DECLARACION, se solicita a los que promovieron esa Conferencia de Prensa que determine fehacientemente cual es el apoyo y quienes son los represententes del Partido Nacional que lo prestan. (S)
17.08.80	"EL PAIS" Pag. 13	Vocal de la Coordinadora Nacional Herrerista. (S)
25.09.81	8190	El 12.09.81 fue electo Vocal de la Coordinadora Nacional Herrerista por la Asamblea, en la Casa del Partido Nacional. Ocupa el cargo de Representante en el Depto. de Colonia. Eval. A-1. (AM) Indica: (1) y (2)
28.8.82	18177	10.11.80: Fue designado por el Poder Ejecutivo para integrar la comición administradora del Partido Nacional en caracter de vocal.

...///

Imp. Nacional 716/78

GONZALEZ ALVAREZ , Carlos Hugo

FECHA	DOCUMENTOS	ANTECEDENTES A REGISTRAR 072435
		///... - Integran en esta comición: RICARDO H. TULA, AULO GARCIA CORONEL, OSVALDO MOLINARI, ANTONIO MARIA DE FREITAS, OMAR URIOSTE y HOLMES CAGGERO. -18.11.80: Integra el sector "Juventud de la Coordinadora Nacional Herrerista", junto a MARTIN GUTIERREZ y MIGUEL BURSTIN.-
26.8.82	18115	Figura en el 4 lugar de la lista NAC del Partido NACIONAL Agrupación HERRERA - NARDONE Dpto. de COLONIA como candidato para integrar los Deliberantes Departamentales y Convenciones Nacionales en las Elecciones internas de los PP.PP. del 28 de Noviembre de 1982. (PP) Indica del (1) al (9) Por Oficio Nº. 680/82 el S.I.D. comunica a la Corte Electoral, que de acuerdo a las disposiciones vigentes, no existen objeciones para que el causante integre la lista de referencia (PP)
13/1/83	23691/035	Electo 4 titular del Organo Deliberante Nacional del Partido Nacional por el Departamento de Colonia. Hoja de Votación N.A.C de acuerdo al resultado de las Elecciones internas de los Partidos Políticos habilitados, efectuadas el 28-XI-82. — Expd. A-1 (BB). Indica 8 y 9.

FECHA	DOCUMENTOS	072435 ANTECEDENTES A REGISTRAR	Fs.4
3.V.83	. . . .	Se contesto en Memo(A) N° 948/83 para ANTEL.- (SS)	

JUNTA DE COMANDANTES EN JEFE

S. I. D. 072435 CIVIL Y GOBIERNO

Dep. I 195 [illegible]

Sub Secc. [illegible]

Ficha Nº ___ [illegible]

GONZALEZ ALVAREZ — Apellidos

Carlos Hugo (1) — Nombres

DOCUMENTOS: C/C N.C.B.10.391 (2) C/I ___ Serie Nº Nº Dpto.

OTROS DOC. ___ Pasaporte Lib. Enrol. etc.

NACIMIENTO: 39 años (1982) (3) Fecha Lugar

DOMICILIO: Herrera 4492 (4) Calle Nº Teléf. Montevideo (5) Ciudad o Localidad

PROFESION U OCUPACION: Contador (6)

LUGAR: ___ CARGO: ___

IDEOLOGIA POLITICA: Blanco. Partido Nacional Nov./82 Zorrilla-Dupré (7) CLASIFICACION: CONVENCIONAL (8) [illegible] Popular [illegible]

DATOS COMPLEMENTARIOS: Casado (9) Est. Civil [redacted] Cónyuge Hijos

Otros familiares

Fs. 6

Fecha	Documentos	072435 ANTECEDENTES A REGISTRAR
25.09.81	8190	Fue elelcto el 12.09.81, por la Asamblea Nacional Herrerista, [illegible] Vocal Representante del Dpto. de Colonia de la Coordinadora [illegible] nal Herrerista. Eval. A-2. (AM).
20.10.80 P.D.Nº.2[illegible]3/80/DDI	D. 1995	19.10.80 - Hace uso de la palabra en una serie de [illegible] cias llevadas a cabo por la Comisión de la Juventud [illegible] Coordinadora Nacional Herrerista, en el "Palacio [illegible] Disertó sobre el tema "La cuyuntura histórica del 73 y la salida institucional Contemporanea". Se expresó en forma [illegible] vorable, entendiéndola como una salida natural al actual proceso.-(NN)
13/1/83	23691/835	Electo 4 titulares del Organo Deliberante Nacional del Partido Nacional por el Departamento de Colonia. Hoja de Votación N.A.C. de acuerdo al resultado de las Elecciones Internas de los Partidos Políticos habilitados, efectuadas el 28-XI-82. — Eval. A-1 (BB). Indica 1 al 9.
21.3.83.	879/80	9.Nov/80: Hizo uso de la palabra en el local del Gimnasio del Club Independencia de la ciudad de Juan Lacaze en una reunión almuerzo, ofrecido por simpatizantes del Partido Nacional sector "Herrerismo" al Sr. Carlos Milton [illegible] ///

Imp. Nacional [illegible]

FECHA	DOCUMENTOS	ANTECEDENTES A REGISTRAR 072435 Fs-7
		OTEPC, en ocasión de celebrarse su Congreso, y con el objetivo de apoyar el "SI" en el plebiscito del 30/NOV/80. Evaluación:A-1.(MM)
1.7.83	24701/14	3.3.83. En la fecha se establece que figura como candidato de la lista 84 sub-lema "Oribe-Saravia-Herrera" para la elección del Directorio del P.N. en el 29avo. lugar de los titulares.Eval.A-1.(ME)

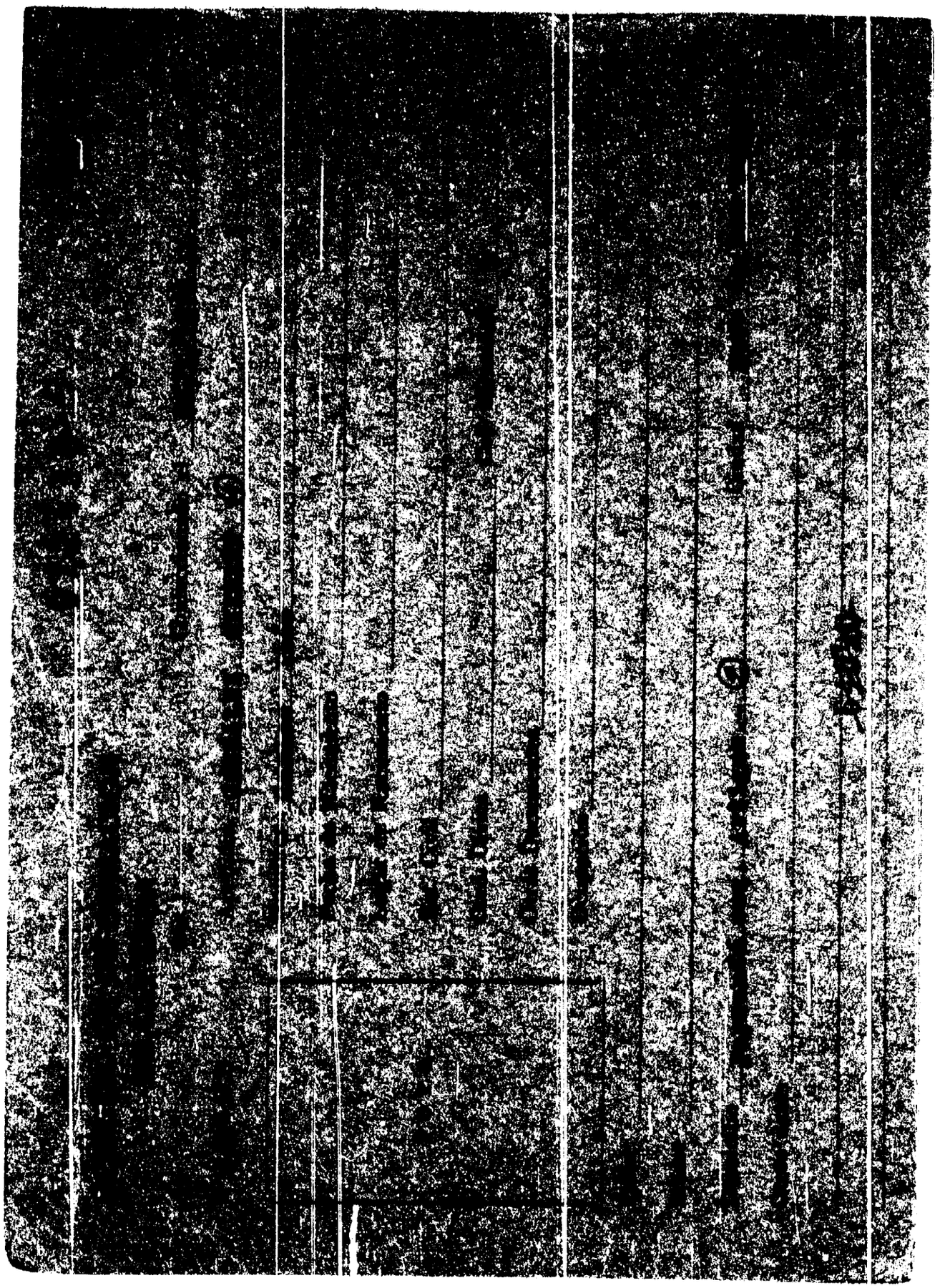

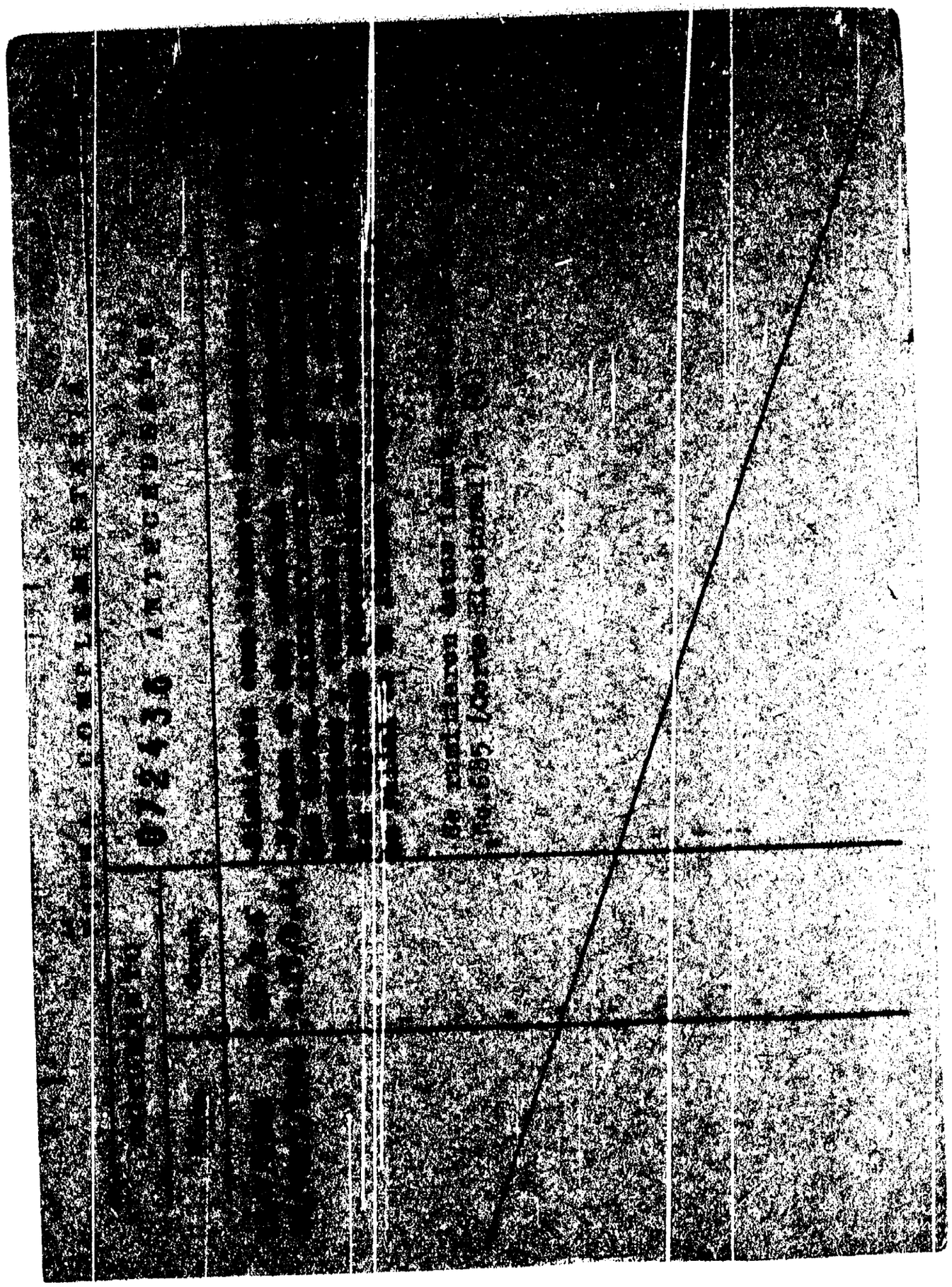

072437-f

Fs. 1

JUNTA DE COMANDANTES EN JEFE

S. I. D.

Dep. I Secc. I

Sub Secc. A/N

Ficha Nro. _____ Confec. 30.3.79

GONZALEZ MARTINEZ — Apellidos

Carlos Julio — Nombres

DOCUMENTOS: C/C B.Z.B. 35034 — Serie / Nro. — C/I. _____ — Nro. / Dpto.

OTROS DOC. _____ — Pasaporte / Lib. Enrol. / etc.

NACIMIENTO: _____ — Fecha / Lugar

DOMICILIO: _____ — Calle / Nro. / Teléf. / Ciudad o Localidad

PROFESION U OCUPACION: _____

LUGAR: _____ **CARGO:** _____

IDEOLOGIA POLITICA: _____ **CLASIFICACION:** _____

DATOS COMPLEMENTARIOS: _____

Est. Civil 109758 — Cónyuge — Hijos

Otros familiares

Fs. 2

Fecha	Documentos	072437 ANTECEDENTES A REGISTRAR
7.11.78	D.1513	-- Delegado de Mesa por las listas 2001 , en las elecciones nacionales del año 1971 por el Departamento de Montevideo .- Circuito N° 1316 (Inf. Corte Electoral).- (Pág. N° 0283) (Y)

072438-5

Fs. 1

JUNTA DE COMANDANTES EN JEFE

S. I. D.

Dep. I Secc. I

Sub Secc. A/N

Ficha Nro. ____ Confec. 23/8/77

[illegible] — Apellidos

Carlos [illegible] — Nombres

DOCUMENTOS: C/C AAB 3682 (1) C/I. ____ 754.095

Serie Nro. Nro. Dpto.

OTROS DOC. ____

Pasaporte Lib. Enrol. etc.

NACIMIENTO: 20/2/24 Colonia 53 [illegible]

Fecha Lugar

DOMICILIO: GUARANI 1421 (2) ~~[illegible] 2017 apto. 4~~

Calle Nro. Teléf. Ciudad o Localidad

PROFESION U OCUPACION: Carpintero

LUGAR: ____ CARGO: ____

IDEOLOGIA POLITICA: ____ CLASIFICACION: "P.C." (3)

DATOS COMPLEMENTARIOS: [illegible]

Est. Civil ~~109759~~ Cónyuge Hijos

Otros familiares

Fecha	Documentos	072438 ANTECEDENTES A REGISTRAR Fs.2
18/8/77	D. 0?48	-Hace aproximadamente 2 meses una persona de nombre RAUL al que él conocía de tiempo atrás le encargó un trabajo de carpintería, entregándole la dirección de su taller en Cha- ñí 2031.-Esta persona concurrió con otros dos en una camio- neta "V" portando una caja con una impresora tipo OFF-SET y del proscripto Partido Comunista de la cual el mencionado tenía conocimiento.-Estaría en su poder unos 2 meses.Desde esa fecha no volvió a ver a alias "RAUL" a quien reconoce por fotos como a Ricardo BONTI D.L.3. Eval. A-1 (1).-
7.11.77	D.1149	-Detenido el 15.8.77. Procesado por el J.M.1a.I.2do.T. por el art. 60(V) y 60(VII) CPM.- (U).
10.12.77	D.1316	-Figura en una relación de altas el día 11.10.77. del E.M. R.1.- (U).-
30.9.77	Doc.1014	Figura en relación de Movimientos de Recluídos al 31/8/77. Situación: ALTA del Reg.C.9.-Fecha:12/9/77.-Causa:Presunta Vinculación al P.Comunista.-Juez:J.I.2do.T.-Fecha de Detenido:6/8/77.-ANTECEDENTES: MPS.- Figura en relación de Altas y Bajas en el período comprendido al 31/8/977.-Pasó a J.I.2do.T.-Eval.A-1.- (1)
7.XI.77	1148 PME	-Idem. doc. 1149 del 7.11.77,ampliando Fecha de Procesado: 19.9.77.Fecha de Detenido:6.8.77.(P).-

GONZALEZ OLIVERA CARLOS LEOPOLDO 072438 (2) Fs 3

FECHA	DOCUMENTOS	ANTECEDENTES A REGISTRAR
12.XII.77	1320PMR	-Alta en EMR.1, Baja en Reg.C.9.Fecha:11.10.77.Causa:Traslado.Juez:1a.I.2do.T.Fecha Det.:6.8.77.Antecedentes:Procesado Art.60(V) y 60(VII) CPM.(P).-
		-27/6/78 - Se remitieron datos identificatorios por Mem.(A) No. 685 (Corte Electoral).- (U)
5.10.79	D. 1282 Of.M.6183 CPM/79	-Figura en una nómina de reclusos liberados del E.M.R.1, debiéndose presentar en el Bn.I.1, de acuerdo a lo que establecen las Normas Generales que rigen las actividades civiles bajo responsabilidad del Ejército.- (M).-
9.7.79	0684	- Figura en una relación del EMR 1 al 31.5.79.MOVIMIENTO: Condenado,FECHA:16.4.79,CAUSA:Libertad Definitive,JUEZ: 1a.I.2do.T.,FECHA DETENIDO: 6.8.77,ANTECEDENTES:Condenado Compurgada.(OO)
16.02.82	D. 575/83	-Figura en una relacion de la Corte Electoral, de ciudadanos inscriptos en el Registro Civico Nacional, que se encuentran comprendidos en el Art. 1, Literál "B" del Acto Institucional No. 4, con prohibicion de ejercer el derecho de voto. (Procesados por delitos de "Lesa Nacion").(VL) INDICS (1) (2)
13.9.82	18981	30.6.82 - Se traslada el control de su Lib.Vig.Cat "C" del Bn.I. 1 al Bn.I. 15.-Eval:A-1 (OO)

FECHA	DOCUMENTOS	072438 ANTECEDENTES A REGISTRAR Fs.4
17.5.83	18378/82	-02.09.82-Ficha del E.M.R.1, establece:detenido el 19.07.77 Perteneciente al P.C.-EVAL:B-2 (Q)
17.5.83	24739/83	-03.03.83-Figura en una relación procedente de la P.M.E.de libertades vigiladas, categoría "C".Unidad de control:Bn.I. 15.Detenido el 15.08.77, liberado el 24.05.79.Perteneciente al P.C.-EVAL:A-1 (Q)
17.5.83	24862/83	-08.03.83- Indica idem Doc. 24739/83.-Detenido el 06.08.79. EVAL:A-1 (Q)
03/8/83	D.26314 Pág.2975	-ACTA por pertenecer al P.C., declara vinculaciones con: Ricardo BOTTI BAEZ (a) "Raúl". EVAL.A-2 Aporta (3) (P).
7.3.84	1382/79 pag.16	-Aporta información ya registrada en la ficha, ampliando: En Consolidado de P.M.E. del 30.6.79 figura como: -22.6.79-Baja del EMR. por Libertad Definitiva.Eval:A-1(M)

3/XI/982 Fo. 1

VARIOS

JUNTA DE COMANDANTES EN JEFE 72430-3

Dep. I Secc. I

[redacted]

S. I. D.

Ficha Nº ____ Clasif. ____

GONZALEZ — Apellidos

Carlos María — Nombres

DOCUMENTOS: C/C. ____ Serie ____ Nº ____ C/I. ____ Nº ____ Dpto. ____

OTROS DOC. ____ Pasaporte ____ Lib. Enrol. ____ etc.

NACIMIENTO: ____ Fecha ____ Lugar ____

DOMICILIO: ____ Calle ____ Nº ____ Teléf. ____ Ciudad o Localidad ____

PROFESION U OCUPACION: ____

LUGAR: ____ CARGO: ____

IDEOLOGIA POLITICA: ____ CLASIFICACION: ____

DATOS COMPLEMENTARIOS ____ Est. Civil ____ Cónyuge ____ Hijos ____

____ Otros familiares

17367

Fecha	Documentos	072430 ANTECEDENTES A REGISTRAR
[illegible]	19151 [illegible]	27/9/76- Se establece que figura en [illegible] tes del P.D.C. de la Zona "C" [illegible] Evaluación: B-3 (PP)(LG)

VARIOS

JUNTA DE COMANDANTES EN JEFE
S. I. D.

072440-1

Dep. I Secc. I

Sub. Secc. A/N

Ficha N.º _____ Confec. 15/12/82

GONZALEZ BRUZZONE — Carlos María
Apellidos — Nombres

DOCUMENTOS: C/C BHB 2218 / NEB 6365 — C/I. 58.934 Colonia
Serie — N.º — N.º — Dpto.

OTROS DOC. _____
Pasaporte — Lib. Enrol. — etc.

NACIMIENTO: 9/9/25 — La Paz-Colonia
Fecha — Lugar

DOMICILIO: Zorrilla de San Martín 359 -Carmelo
Calle — N.º — Teléf. — Ciudad o Localidad

PROFESION U OCUPACION: Funcionario del BROU

LUGAR: _____ CARGO: _____

IDEOLOGIA POLITICA: _____ CLASIFICACION: _____

DATOS COMPLEMENTARIOS: _____
Est.Civil — Cónyuge — Hijos

Padres: Justo Inocencio y Teresa Francisca
Otros familiares

~~181301~~

072440

Fecha	Documentos	ANTECEDENTES A REGISTRAR
C.H.C.P. PERMANENCIA COLONIA	Nº 059/82 BROU	DATOS DE LA D.I.I.: El titular comparece, según acta labrada el 27/III/80, en la ciudad de Carmelo, en el local de la Comisaría 3a. ante el Sub-Comisario, a los efectos de determinar la responsabilidad que le cupo en el acto, aparentemente de recordación de una persona fallecida, no autorizado acto que fuera derivado hacía el plano político por el orador, Escribano Antonio María SACHU ONETO, ex-legislador del Frente Amplio.- 25/X/82-En la fecha se contestó dicha Constancia para PERMANENCIA en el BROU, sin antecedentes.-(U)

072441-9

SERVICIO DE INFORMACION DE DEFENSA

Dep. 1

Confeccionado el 6-VII-1970

Apellidos GONZALEZ GUILLEN

Nombres Carlos María

Fecha de Nacimiento 15/7/1943 (1)

Lugar de Nacimiento

Est. Civil

Cred. Cívica B.K.B. 8366 (2) Ced. Identidad 1.221.[illegible]

Otros Documentos

Ocupación Empleado del Correo -Distrito Nº 5. (3)

Padre

Madre

Domicilio N.Herrera 4180 Ap.2 -Carreras Nacionales 3936 apto.1. (4) Ciudad Montevideo

Otros datos

109762

FICHA COMPLEMENTARIA

DOCUMENTO		07244 ANTECEDENTES
Fecha	Origen	
[illegible] Pepe 7	872-D27 Año 1970	-Detenido por violación del [illegible] tes de Seguridad.-
5/7/73	1443	Filiación Comunista Acólito [illegible] la Dirección Nacional de [illegible]
		27/6/78 - Se remitieron [illegible] Mem.(A) No. 685 (Corte [illegible]

JUNTA DE COMANDANTES EN JEFE 072442-7

Dep. I B31 Secc. I

Sub Secc. A/N

Ficha Nº ..... Confec. 7-6-81

S. I. D. VARIOS

GONZALEZ RAMOS — Carlos Mario

Apellidos — Nombres

DOCUMENTOS: C/C ..... Serie ..... Nº ..... C/I. 35.769 Durazno — Nº — Dpto.

OTROS DOC. ..... Pasaporte — Lib. Enrol. — etc.

NACIMIENTO: 27 años en el año 1979 — Fecha — Lugar

DOMICILIO: Pueblo Carmen Departamento de Durazno — Calle — Nº — Teléf. — Ciudad o Localidad

PROFESION U OCUPACION: .....

LUGAR: ..... **CARGO:** .....

IDEOLOGIA POLITICA: ..... **CLASIFICACION:** .....

DATOS COMPLEMENTARIOS: Orient 1 soltero — Est. Civil — Cónyuge — Hijos

~~64487~~

Otros familiares

B2

Fecha	Documentos	072442 ANTECEDENTES A REGISTRAR
30.11.79 P.D. 272/79	Doc.1674	Al arribo del causante a nuestra capital en el vuelo 160 de PLUNA procedente de Bs.As. fue detenido al amparo del decreto 90/76 por haberle sido hurtada su C.I. Luego de comprobarse que no registra anotaciones y corroborarse su identidad recupero su libertad. (X)

Imp. Nacional 716/79

MINISTERIO DE DEFENSA NACIONAL
S. I. D.

072443-5

Dep. I Fs1 Secc. I
Sub-Secc. G
Ficha Nº. Confec
4.6.72

GONZALEZ MOUNIE — Carlos Miguel
Apellidos — Nombres

DOCUMENTOS: C/C ..... C/I .....
Serie No. No. Dpto.

OTROS DOC.: .....
Pasaporte Lib. Enrol. etc.

NACIMIENTO: .....
Fecha Lugar

DOMICILIO: .....
Calle No. Telef Ciudad o Localidad

PROFESION U OCUPACION: Productor Rural

LUGAR: ..... CARGO .....

IDEOLOGIA POLITICA Demócrata CLASIFICACION DIRIGENTE

DATOS COMPLEMENTARIOS 575611

Est. Civil Conyuge Hijos

Otros Familiares

FECHA	DOCUMENTOS	072443 ANTECEDENTES A REGISTRAR
[illegible].70	[illegible]-310	Vocal de la Asociación Rural de [illegible]

072444-3

JUNTA DE COMANDANTES EN JEFE

S. I. D.

Dep. I Secc. I

Sub Secc. A/N

Ficha Nro. _____ Confec. 30.3.79

GONZALEZ TRIAS (Apellidos) Carlos Never (Nombres)

DOCUMENTOS: C/C B.C.A.50876 (Serie / Nro.) C/I. 1.283.540 (1) (Nro. / Dpto.)

OTROS DOC. _____ (Pasaporte / Lib. Enrol. / etc.)

NACIMIENTO: 28.7.952 (2) (Fecha) Montevideo (3) (Lugar)

DOMICILIO: Uruguayana Nº3332 Apto.1002 (4) (Calle / Nro. / Teléf. / Ciudad o Localidad)

PROFESION U OCUPACION: estudiante de Medicina (5)

LUGAR: _____ **CARGO:** _____

IDEOLOGIA POLITICA: _____ **CLASIFICACION:** _____

DATOS COMPLEMENTARIOS: soltero(6) (Est. Civil / Cónyuge / Hijos)

Hijo de: Aníbal y Blanca(7) (Otros familiares)

~~100763~~

252

Fecha	Documentos	072444 ANTECEDENTES A REGISTRAR
7.11.78	D.1513	-- Delegado de Mesa por las listas 90,190 , en las elecciones nacionales del año 1971 por el Departamento de Montevideo .- Circuito N° 1142 (Inf. Corte Electoral).- (Pág. N° 0283) (Y)
	9.7.81...	.Memo(A)N°792/80 para la C.N.E.F.- (i).-
27.4.81	D.3277	-6.7.974:-Detenido en el interior de la Facultad de Medicina, al producirse el estallido de cinco cohetes, trasladado al predio de la G. Republicana, recuperó la libertad el día 2.7.974.- 29.8.977:-En la fecha solicita Constancia sobre anotaciones en ficheros Policiales de Inteligencia, expidiéndosele Categoría "C".- 21.12.977:-Eleva al Sr. Jefe de Policía de Montevideo, un petitorio a los efectos de que se le revean sus anotaciones revistadas las mismas el Sr. Jefe de Policía ordena, que se mantega la desición anterior manteniéndose su situación dentro de la Categoría "C".-(DD) Eval.A-1 Indica(1) al (7)
13.5.82.	D.14818	Con fecha 23/5/978: El titular se notifica y firma la resolución recaída.- Eval.B-2.-(FE)

Ficha confeccionada el 14/10/72

072445-0

MINISTERIO DE DEFENSA NACIONAL
S. I. D.

Dep. I Secc. I
Sub-Secc. A/N
Ficha Nro. ..... Confec. .....

GONZALEZ ..... Carlos O. .....
Apellidos Nombres

DOCUMENTOS: C/C. ..... C/I. .....
Serie Nro. Nro. Dpto.

OTROS DOC. .....
Pasaporte Lib. Enrol. etc.

NACIMIENTO: .....
Fecha Lugar

DOMICILIO: .....
Calle Nro. Teléf. Ciudad o Localidad

PROFESION U OCUPACION: .....

LUGAR: ..... **CARGO:** .....

IDEOLOGIA POLITICA: Comunista. **CLASIFICACION:** .....

DATOS COMPLEMENTARIOS: .....
Est. Civil Conyuge Hijos

.....
Otros familiares

Fecha	Documentos	072445 ANTECEDENTES A REGISTRAR
1971.	Lista 1001 CERRO LARGO	-Candidato en el ler. lugar Suplente del 2do. Titular a la Cámara de Representantes en las listas del P.Comunista para las elecciones de 1971. "PP".-

26/1/84

11941 / 82
PAG. 231B

- POSEE ANTECEDENTES EN EL CO.NA.E -
EVAL - A - 1 (CO) INDICA ( ) ( ) ( )

072446-8

JUNTA DE COMANDANTES EN JEFE

S. I. D.

Dep. I

Sub Secc. A/S

Ficha No. ..... Código 17

GONZALEZ PALACIOS ..... Carlos Ramón .....

Apellidos — Nombres

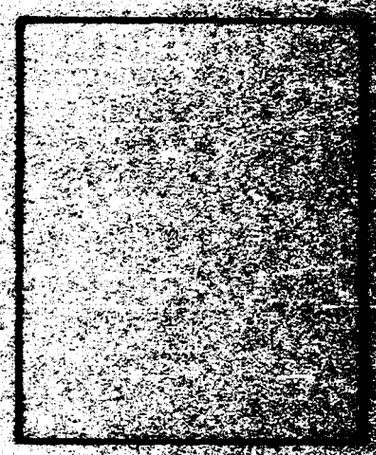

DOCUMENTOS: C/C. ..... **C/I.** 1.585.849-8 .....

Serie — No. — No. — Dpto.

OTROS DOC. .....

Pasaporte — Lib. Enrol. — etc.

NACIMIENTO: .....

Fecha — Lugar

DOMICILIO: .....

Calle — No. — Teléf. — Ciudad o Localidad

PROFESIÓN U OCUPACIÓN: .....

LUGAR: ..... **CARGO:** .....

IDEOLOGÍA POLÍTICA: ..... **CLASIFICACIÓN:** .....

DATOS COMPLEMENTARIOS .....

Est. Civil — Cónyuge — Hijos

1.0[illegible]7

.....

Otros familiares

FECHA	DOCUMENTOS	072440 ANTECEDENTES A REGISTRAR 782
17.5.83	24737/83	03.03.83-Figura en una relación de personas refugiadas en Brasil al amparo de ACNUR. Fecha de ingreso 21.08.80 Solicitó visa.-EVAL:A-2 (Q)

072447-6

(E)

Dep. I Secc. I

Sub Secc. A/N

Ficha Nro. _____ Confec. 11/7/73

JUNTA DE COMANDANTES EN JEFE

S. I. D.

GONZALEZ VICTOR — Carlos Rubens
Apellidos — Nombres

Alias "Pepe"

DOCUMENTOS: C/C _____ C/I. 817.710
Serie Nro. Nro. Dpto.

OTROS DOC. _____
Pasaporte Lib. Enrol. etc.

NACIMIENTO: _____
Fecha Huerfanos Nº 714 (Chile) Lugar

DOMICILIO: 18 de Diciembre 1430
Calle Nro. Teléf.

PROFESION U OCUPACION: Peón de Taxímetro

LUGAR: _____ CARGO: _____

IDEOLOGIA POLITICA: _____ CLASIFICACION: M.L.N.(1) ~~140210~~

DATOS COMPLEMENTARIOS: _____
Est. Civil Cónyuge Hijos

Otros familiares

675 GONZALEZ
TOR, Carlos.-

Fecha	Documentos	ANTECEDENTES A REGISTRAR 072447 FS-2
30.6.73	Doc. 1357	Se requiere su captura por sabérsele vinculado al M.L.N. (Tupamaros y haber pasado a la clandestinidad.(bb).-
27.6.73	Cdo. FF.CC. Nº 857	(CC)
15.5.73 Eval. A-2	Doc. 929 (BB).-	-Figura en una relación de personas que han realizado trámites personales o a través de otras personas en el Consulado de nuestro País en el distrito de Santiago de Chile, entre el 1ro. de Enero del 72 y el 1ro. de Marzo del 73. Asimismo cabe destacar que durante ese período han realizado trámites personas requeridas por las FF.CC. qq. (Corregido por (BB).-
29.6.73	Doc. 1335	Indica doc. anterior. (SS).-
10.9.73	3039	Integra una relación de sediciosos requeridos que realizaron trámites ante el Consulado de nuestro País en Chile. Motivo de la gestión que realizó: para completar solicitud pedido pasaporte para visar como residente sujeto a contrato laboral. (D).-
6.12.73	Doc. 4135	Indica idem documento anterior. (C.C.).-
		28/6/78 - Se remitieron datos identificatorios por Mem.(A) No. 685 (Corte Electoral).- (U)

VS-3

FECHA	DOCUMENTOS	GONZALEZ TUTOR ANTECEDENTES A REGISTRAR Car[illegible]72447
15.4.83	25365/1445	-1971/1978:En información referente al [illegible] por el Dpto.III/SID en éste período figura con el Nro.de Requerido 675.Eval:A-2.Indica(1)([illegible])

SERVICIO DE INFORMACIÓN DE DEFENSA
Dep. 1

072448-4

Fs 1

Confeccionado el 7/III/972

VARIOS

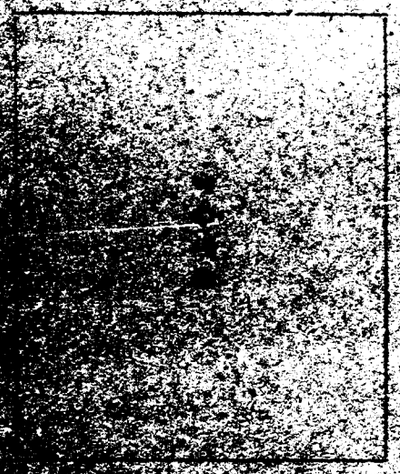

Apellidos GONZALEZ GANCIO

Nombres Carlos Victor

Fecha de Nacimiento 4/IX/93[illegible]

Lugar de Nacimiento [illegible]

Est. Civil

Cred. Cívica ..... Céd. Identidad [illegible]

Otros Documentos

Ocupación

[illegible]

Ciudad

[illegible]

Imp. [illegible]

FICHA COMPLEMENTARIA

DOCUMENTO		072448 ANTECEDENTES
Fecha	Origen	
3/IX/969.	79-90.	"El Popular" del 27/VII/964, hace [illegible] re las movilizaciones realizadas por los [illegible] os municipales por la obtenci[illegible] nes presupuestales. El mismo periódico [illegible] foto.- (IX).=
		28/6/78 - Se remitieron datos identificatorios [illegible] Mem,(A) No. 685 (Corte Electoral).- (U)

072449-2

Fs. 1

JUNTA DE COMANDANTES EN JEFE

S. I. D.

Dep. I - Secc. I

Sub Secc. XXX

Ficha Nº ..... Confec. 7.7.83

GONZALEZ — Apellidos

Carmelo — Nombres

DOCUMENTOS: C/C. ..... Serie ..... Nº ..... C/I. ..... Nº ..... Dpto.

OTROS DOC. ..... Pasaporte ..... Lib. Enrol. ..... etc.

NACIMIENTO: ..... Fecha ..... Lugar

DOMICILIO: ..... Calle ..... Nº ..... Telef. ..... Ciudad o Localidad

PROFESION U OCUPACION: .....

LUGAR: ..... CARGO: .....

IDEOLOGIA POLITICA: ..... CLASIFICACION: .....

DATOS COMPLEMENTARIOS ..... Est. Civil ..... Cónyuge ..... Hijos

..... Otros familiares

193353

Fecha	Documentos	072449 ANTECEDENTES A REGISTRAR
7.7.83	28147/2 P.D.	-26.6.83.-Actuó en un espectáculo de Canto Popular en el Local "La Nueva Cumparsita",el cual no estaba [illegible] Eval:A-1.(TT)

372450-0

Fs.1

JUNTA DE COMANDANTES EN JEFE

S. I. D.

Dep. I Secc. I

Sub Secc. A/N

Ficha Nº ..... Confec. 14.3.83

GONZALEZ — Apellidos

Carmelo — Nombres

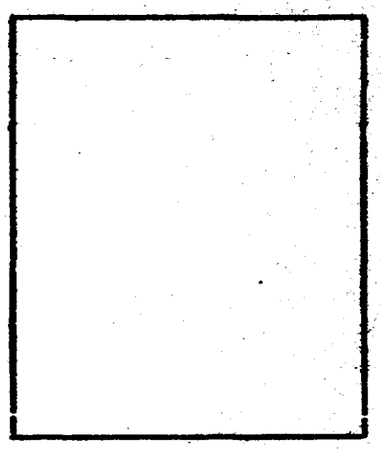

DOCUMENTOS: C/C. ..... (Serie, Nº) **C/I.** ..... (Nº, Dpto.)

OTROS DOC. ..... (Pasaporte, Lib. Enrol., etc.)

NACIMIENTO: ..... (Fecha, Lugar)

DOMICILIO: ..... (Calle, Nº, Teléf., Ciudad o Localidad)

PROFESION U OCUPACION: .....

LUGAR: ..... **CARGO:** .....

IDEOLOGIA POLITICA: ..... **CLASIFICACION:** .....

DATOS COMPLEMENTARIOS ..... (Est. Civil, Cónyuge, Hijos)

..... (Otros familiares)

18 [illegible]

072450

Fecha	Documentos	ANTECEDENTES A REGISTRAR
14.3.83	21726/82	-Integra,en calidad de Secretario,la plana de autoridades de la Iglesia "Cruzada de Salvación y Sanidad Divina" en el Dpto. de Cerro Largo.-Eval:B-2(AD)

JUNTA DE COMANDANTES EN JEFE 072451-8

S. I. D.

Dep. I Secc. I

Sub Secc. A/M

Ficha Nº ____ Confec. [illegible]

GONZALEZ ..... Carmelo .....
Apellidos Nombres

DOCUMENTOS: C/C ..... C/I. 1.072.236 -
Serie Nº Nº Dpto.

OTROS DOC. .....
Pasaporte Lib. Enrol. etc.

NACIMIENTO: .....
Fecha Lugar

DOMICILIO: .....
Calle Nº Teléf. Ciudad o Localidad

PROFESION U OCUPACION: .....

LUGAR: ..... CARGO: .....

IDEOLOGIA POLITICA: ..... CLASIFICACION: .....

DATOS COMPLEMENTARIOS: .....
Est. Civil Cónyuge Hijos

.....
Otros familiares

~~453372~~

Fecha	Documentos	072451 ANTECEDENTES A REGISTRAR Fs 9
19/II/979	D. 0274	Afiliado al Partido Comunista con el N° 76244, según documentación incautada por OCOA.- (MS) EVALUACION : A - 1
29/4/982	———	Se contestó Memo. (A) N° 830/982 para el E.M.G.A. (MS)

NO SE UBICO

NOMBRE GONZALEZ, CARMEN 072452-6 No. 61

FECHA	ORIGEN	ANTECEDENTES

Fs-1

JUNTA DE COMANDANTES EN JEFE 072453-4

S. I. D.

Dep. I Secc. I

Sub Secc. A/N

Ficha N.° 01/08/83 Confec.

GONZALEZ Carmen

Apellidos Nombres

DOCUMENTOS: C/C. ..... C/I. .....

Serie N.° N.° Dpto.

OTROS DOC. .....

Pasaporte Lib. Enrol. etc.

NACIMIENTO: ....

Fecha lugar

DOMICILIO: .....

Calle N.° Teléf. Ciudad o Localidad

PROFESION U OCUPACION: .....

LUGAR: ..... CARGO: .....

IDEOLOGIA POLITICA: ..... CLASIFICACION: "P.C."

DATOS COMPLEMENTARIOS: .....

Est. Civil Cónyuge [illegible] Hijos

.....

Otros familiares

Fs-1

JUNTA DE COMANDANTES EN JEFE 072453-4

S. I. D.

Dep. I Secc. I

Sub Secc. A/N

Ficha N.° 01/08/83 Confec.

GONZALEZ Carmen

Apellidos Nombres

DOCUMENTOS: C/C. ..... C/I. .....

Serie N.° N.° Dpto.

OTROS DOC. .....

Pasaporte Lib. Enrol. etc.

NACIMIENTO. ....

Fecha lugar

DOMICILIO: .....

Calle N.° Teléf. Ciudad o localidad

PROFESION U OCUPACION: .....

LUGAR: ..... CARGO: .....

IDEOLOGIA POLITICA: ..... CLASIFICACION: "P.C."

DATOS COMPLEMENTARIOS: .....

Est. Civil Cónyuge [illegible] Hijos

.....

Otros familiares

Fecha	Documentos	072453 ANTECEDENTES A REGISTRAR
01/08/83	D.26314 Pág.2893	-1971/1978.En información referente al "P.C.", obtenida por el Dpto.III/S.I.D , en éste período, se establecet Integrante del Partido Comunista. Regional 4 ("Marconi"). Participante de la Conferencia Nacional del Partido Comunista, realizada el 1o. y 2 de Diciembre de 1972. EVAL.A-2 (P).-

072454-2 B-1

JUNTA DE COMANDANTES EN JEFE

S. I. D.

Dep. I Secc. I

Sub Secc. A/M

Ficha Nº ..... Confec [illegible]

GONZALEZ — Apellidos

Carmen — Nombres

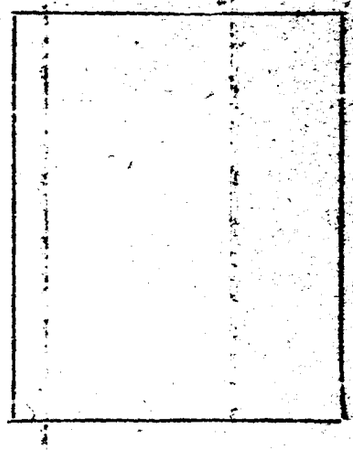

DOCUMENTOS: C/C ..... Serie ..... Nº ..... C/I. ..... Nº ..... Dpto.

OTROS DOC. ..... Pasaporte ..... Lib. Enrol. ..... etc.

NACIMIENTO: ..... Fecha ..... Lugar

DOMICILIO: Antilla Nº. 5241.(1972). ..... Calle ..... Nº ..... Teléf. ..... Ciudad o Localidad

PROFESION U OCUPACION: .....

LUGAR: ..... CARGO: .....

IDEOLOGIA POLITICA: ..... CLASIFICACION: .....

DATOS COMPLEMENTARIOS: ..... Est. Civil ..... Cónyuge ..... Hijos

..... Otros familiares

Fecha	Documentos	072454 ANTECEDENTES A REGISTRAR Fs. 2
24.10.80 1580/80	CHCP.Nº. Perm.Mdec.	-28.8.981.En el día de la fecha se contestó dicha Constancia SIN ANTECEDENTES, a nombre de: GONZALEZ COSTA, Carmen solicitada por el Hosp. de Clínicas, para Permanencia; no pudiéndose establecer que se trate de la persona de las anotaciones.- (Q) ANTECEDENTES DEL DPTO. Nº.3 DE LA DNII: Responsable de la Agrupación "Aurora" del Seccional "Marconi" del PCU, según material de control del 15.9.972, incautada en la finca de la calle Hugo ANTUÑA 3436, ex-domicilio de Sergio BARREIRO NUÑEZ.- Según material incautado por O.C.O.A., en febrero de 1976, presentó para su afiliación al Partido Comunista a las siguientes personas: don Delma S.de BENTANCOUR a Ana Miriam GARCIA CICILIO de SILVA: con Armando ROMERO a Mary Rosa GARCILASO AQUINO.-

JUNTA DE COMANDANTES EN JEFE — VARIOS

S. L. D. — 072455-9

GONZALEZ de LARROSA — Carmen
Apellidos — Nombres

DOCUMENTOS: C/C. _____ C/I. _____
Serie — Nº — Nº — Dpto.

OTROS DOC. _____
Pasaporte — Lib. Enrol. — etc.

NACIMIENTO: _____
Fecha — Lugar

DOMICILIO: Caigua 3859
Calle — Nº — Telef. — Ciudad - Localidad

PROFESION U OCUPACION: _____

LUGAR: _____ CARGO: _____

IDEOLOGIA POLITICA: _____ CLASIFICACION: _____

DATOS COMPLEMENTARIOS _____
Est. Civil — Cónyuge — etc.

Otros familiares

17855

Fecha	Documentos	072455 ANTECEDENTES A REGISTRAR	Fs. 2
20.9.82 (R.E. 18.912)	19.464	23.4.65 - En esta fecha se registra lo siguiente: - quién conducía el vehículo matrícula 433.557, propiedad de la causante, participó en las caravanas organizadas por los cañeros de UTAA.- 25.08.73 - En esta fecha se registra lo siguiente: - efectuó trámites en el consulado de Uruguay en el Distrito de Stgo.de Chile en el período comprendido entre el 1.1.72 y el 1.3.73.-Eval.E-2 (k)(ss)	

Fs 1

JUNTA DE COMANDANTES EN JEFE — **VARIOS** — Dep. I — Secc. I

S. I. D. — 072456-7 — Sub Secc. A/N

Ficha Nº ____ Contest. 22.2.83

GONZALEZ LOPEZ (Apellidos) — Carmen (Nombres)

DOCUMENTOS: C/C. ____ (Serie, Nº) C/I. ____ (Nº, Dpto.)

OTROS DOC. ____ (Pasaporte, Lib. Enrol., etc.)

NACIMIENTO: ____ (Fecha, Lugar)

DOMICILIO: ____ (Calle, Nº, Teléf., Ciudad o Localidad)

PROFESION U OCUPACION: Educacionista

LUGAR: ____ CARGO: ____

IDEOLOGIA POLITICA: ____ CLASIFICACION: ____

DATOS COMPLEMENTARIOS ____ (Est. Civil, Cónyuge, Hijos)

____ Otros familiares

~~194185~~

Fecha	Documentos	012456 ANTECEDENTES A REGISTRAR	Fs-2
27.7.83	28714/12	-Al 30.6.83 se establece: en usufructo de una Beca concedida a la Asociación Democrática de Maestros de Río Negro por la IADSL (Instituto Americano para el Desarrollo del Sindicalismo Libre), viajó a Washington (EE.UU/) a efectos de asistir a un curso Femenino de Liderazco Sindical.- Eval.:A-1. (MB)	

SERVICIO DE INFORMACION DE DEFENSA

Dep. 1

072457-5

Confeccionado el 10 NOV. 1973

FS-1

VARIOS

FOTO

Apellidos GONZALEZ

Nombres Carmen Esmeralda

Fecha de Nacimiento

Lugar de Nacimiento

Est. Civil

Cred. Cívica Céd. Identidad 90.174

Otros Documentos

Ocupación

Padre

Madre

Domicilio Sarandí 1231. Ciudad La Paz

Otros datos

~~64489~~

FICHA COMPLEMENTARIA

F5.2

DOCUMENTO		072457 ANTECEDENTES
FECHA	ORIGEN	
12.7.72	Doc.1987 Eval A-2	figura en una relación de visitantes al extranjero GONZALEZ ROMAY Berman.-(SS)-
31/08/82	.....	-MEMO. (A) No. 1908/82 PARA EL E.M.R. No. 1. (P)

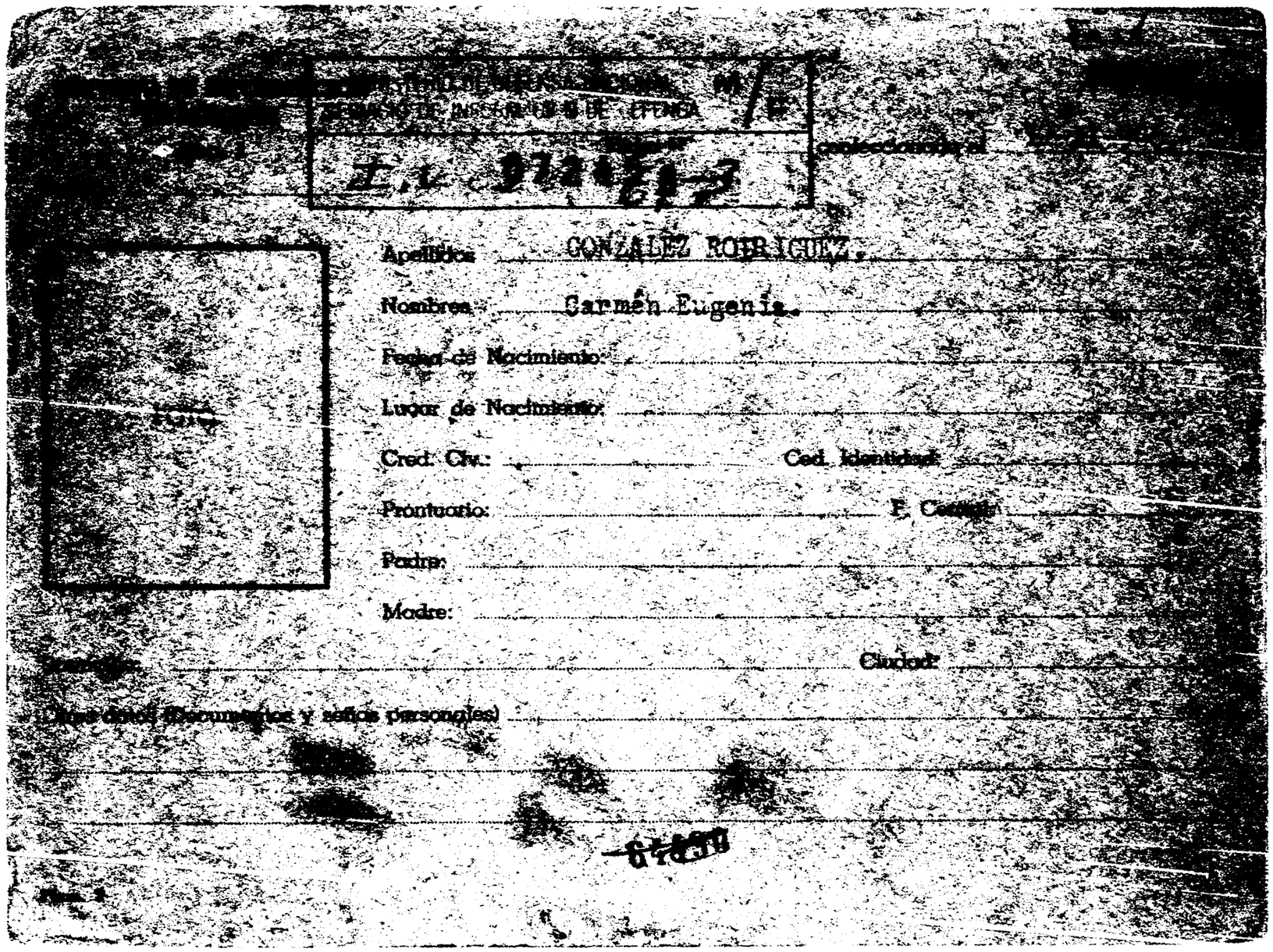

Apellidos: GONZALEZ RODRIGUEZ.

Nombres: Carmén Eugenia.

Fecha de Nacimiento:

Lugar de Nacimiento:

Cred. Civ.: Ced. Identidad:

Prontuario: F. Cedula:

Padre:

Madre:

Ciudad:

Otros datos (Documentos y señas personales)

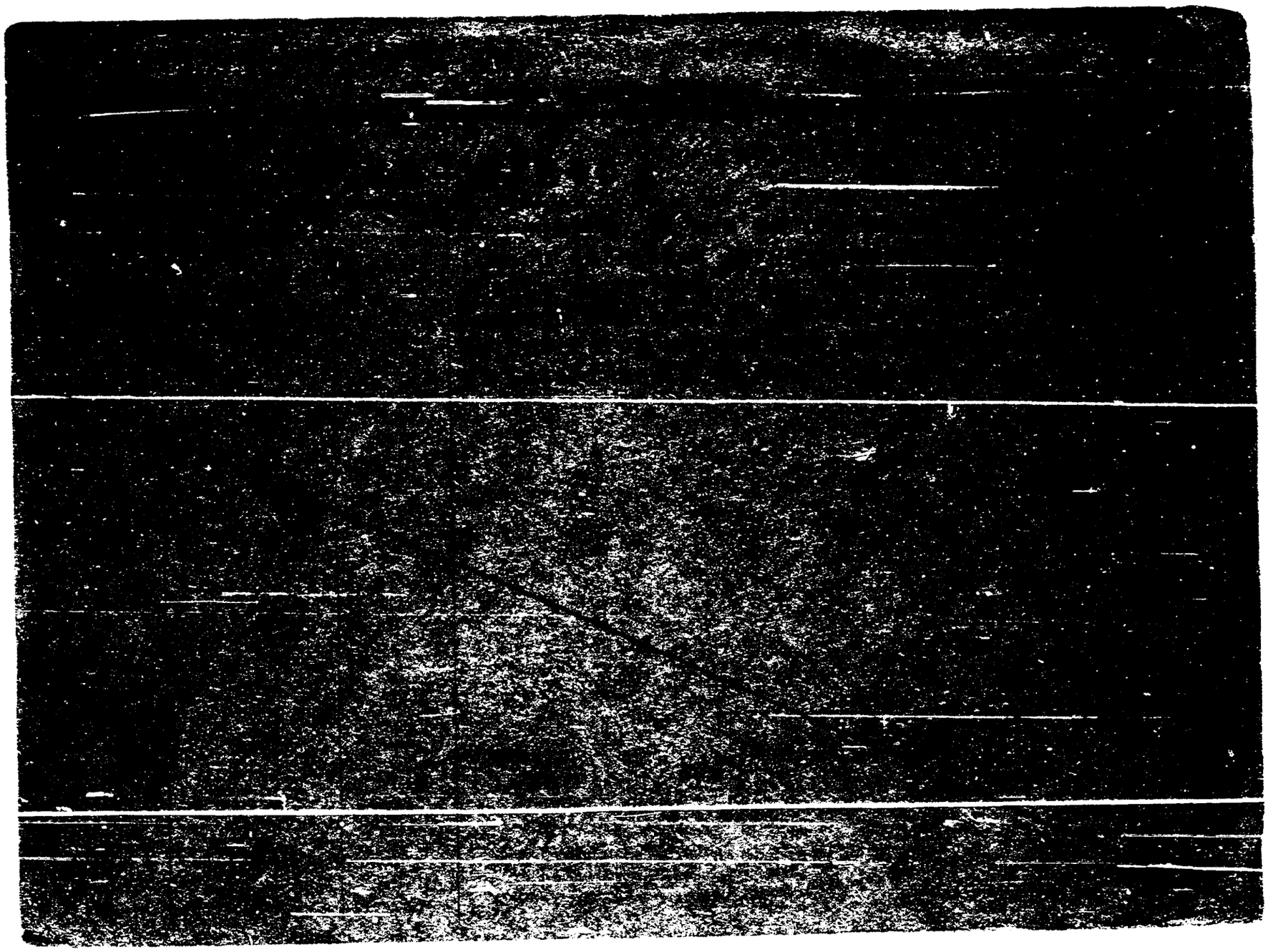

SERVICIO DE INTELIGENCIA
División I
(Seguridad)

MINISTERIO DE DEFENSA NACIONAL
SERVICIO DE INFORMACION DE DEFENSA
M/ DE
I A c 072459-1

Sección -A- Ficha N.

Nombres y Apellidos: GONZALEZ BORCHE de TAJES, ~~Carmen~~ Mabel

FALTA FICHA

Foto

14...

Fecha de Nacimiento: 8 de Julio de 1943

Lugar de Nacimiento: ~~Tupambaé~~
(País - Ciudad o Localidad - etc.)

Cred. Civ.: Serie .... N.º .... Ced. Identidad: ....

Otros documentos: ....
(Pasaporte - Libreta Enrolam. - etc.)

Domicilio: ....
(Ciudad o Localidad) (Calle) (N.º) (Telef.)

Filiación
- Edad Aparente .... Color del Cutis ....
- Color del Cabello .... Estatura Aproximada ....
- Complexión .... Aspecto Social ....
- Señas particulares ....

Ficha confeccionada en Montevideo el 10 de octubre de 1963.-

072459 Fs-2

ACTIVIDADES

(1) Laborales: Profesión Teatro Lugar de trabajo

Cargo Antigüedad

Otras Actividades

(2) Políticas: Ideología Unión Popular Actuación

Antecedentes Firmante de un manifiesto de la Unión Popular. Marzo 23.XI.962.

Antecedentes familiares

(3) Sociales: Estado Civil Casada con Juan Carlos TAJES.-(4) Religión Figuración

Grado Instrucción Lugares que frecuenta

(4) Económicas: Situación Capital aprox. Vehículo marca y No

Otros datos

Datos Complementarios

Apreciación Personal Gral.

Fs 3

FECHA	DOCUMENTOS	ANTECEDENTES A REGISTRAR 072459
10/12.7	Marcha	Residente Uruguayo en Holanda Adherente al Frente Amplio.(X)
Dep 2 72	Informe especial 9	-Es integrante de la "Compañía del Nuevo Teatro Uruguayo " solicitando asilo político al gobierno holandés argumentando para ello "tener miedo que al regresar a su país fuera arrestado junto a Beatriz Defeo y a Juan Carlos Tajes ,quienes integran dicho grupo,pues dicen que el nuevo régimen es más dictatorial que el anterior.(E).
12/6/73	D.1319 Dpto.II S.I.D.	Junto con su esposo Juan Carlos TAJES y Ana CAMACHO GRIFFONI se presentaron en la Embajada Uruguaya en París,aduciendo ser artistas trabajando en Holanda y haberles sidos robados efectos y documentos al trasladarse a España Se menciona que su esposo y la CAMACHO GRIFFONI serían integrantes de un grupo pro-sedicioso.-(C.C)Inf.(1) al (4)
4.2.84	-33347/035	- 26.12.83 - Su hija de nombre Ximena Soledad TAJES GONZALEZ viajó al Uruguay desde Europa en un grupo de 151 niños "hijos de asilados".- EVAL.:A-1
4.2.84		- 3.1.84 - Se confeccionó Memo (a) Nº 2942/84 para C-2 ES.MA.60. y DINARP.- (K)

072460-9 F5-1

JUNTA DE COMANDANTES EN JEFE
S. I. D.

Dep. I Sec. 1
Sub Secc. A/N
Ficha Nro. ____ Confec. 13-9-78

GONZALEZ — Apellidos
Casimiro — Nombres

AEO 3017

DOCUMENTOS: C/C BAB.3017 — Serie Nro. — C/I. ____ Nro. Dpto.

OTROS DOC. ____ Pasaporte Lib. Enrol. etc.

NACIMIENTO: ____ Fecha Lugar

DOMICILIO: Oficial 17 mtra.4616 — Calle Nro. Teléf. Montevideo — Ciudad o Localidad

PROFESION U OCUPACION: PERITO

LUGAR: ____ CARGO: ____

IDEOLOGIA POLITICA: ____ CLASIFICACION: ____

DATOS COMPLEMENTARIOS: ____
Est. Civil 10.276 S/Cónyuge Hijos

Otros familiares

Fs-2

Fecha	Documentos	072460 ANTECEDENTES A REGISTRAR
17-4-74	Doc.1776	-Afiliado al Partido Comunista con cè Nº3089,fecha de ingreso:14-5-53.(Microfilm Incautado a Rodney Arismendi) Eval.B-2 (V)
01/10/82 No.1047/82	C.H.C.P. PERMANENCIA - MONTEVIDEO	-20/11/82:En la fecha se contestó dicha constancia a nombre de GONZALEZ FRAGA, Casimiro Gilberto, con el antecedente anteriormente registrado, no pudiéndose establecer si el mismo corresponde a dicha persona.-(BC)

J. C. J.
Dpto. 1

072460 F33

Apellidos GONZALEZ

Nombres Casimiro

Documentos Nº 03089 Afiliado al PC -CC ABO 3017 -Empleado de Fertex

Ant, Secc: A B C D E G V

☒ ☐ ☐ ☐ ☐ ☐ ☐

Secreto

07246 Q **ANTECEDENTES** 54

8.1.76 Dec.l.- (DD)

F. Ingr. 14.05.53

Dom: Of.17 Mts. 4646

Eval. B-2.-

VARIES

Fs-1

JUNTA DE COMANDANTES EN JEFE

S. I. D.

072461-7

Dep. I Sec. 3

Sub Secc. A/M

Ficha Nº ____ Contec. [illegible]

GONZALEZ FRAGA — Casimiro Gilberto

Apellidos — Nombres

DOCUMENTOS: C/C. BBA 47.647 (Serie / Nº) C/I. 865.059 (Nº / Dpto.)

OTROS DOC. ____ (Pasaporte / Lib. Enrol. / etc.)

NACIMIENTO: 04/3/925 (Fecha) España (Lugar)

DOMICILIO: Las Tres Gracias 2641 (Calle / Nº / Teléf. / Ciudad o Localidad)

PROFESION U OCUPACION: Funcionario

LUGAR: M.A.P. CARGO: ____

IDEOLOGIA POLITICA: ____ CLASIFICACION: ____

DATOS COMPLEMENTARIOS ____ (Est. Civil / Cónyuge / Hijos)

Hijo de: Valentín y Manuela

Otros familiares

~~101247~~

07240

Fs-2

Fecha	Documentos	ANTECEDENTES A REGISTRAR
01/10/82 Nº.1047/82 CIA -[illegible]	C.H.C.P. PERMANEN- [illegible]	-20/11/82: En la fecha se contestó dicha constancia a nombre del causante, con antecedentes que se registran a nombre de GONZALEZ, Casimiro, no pudiéndose establecer si los mismos le corresponden; solicitada para su Permanencia en el M.A.P.--(BC)

MINISTERIO DE DEFENSA NACIONAL 072462-5 Dep. I Fs-1 Secc. I

S. I. D. Sub Secc. G

Ficha Nro. ____ Cand. [redacted]

GONZALEZ — Apellidos

Caudillo Reque — Nombres

DOCUMENTOS: C/C ____ Serie ____ Nro. C/I. ____ Nro. ____ Dpto.

OTROS DOC. ____ Pasaporte ____ Lib. Enrol. ____ etc.

NACIMIENTO: ____ Fecha ____ Lugar

DOMICILIO: ____ Calle ____ Nro. ____ Teléf. ____ Ciudad o Localidad

PROFESION U OCUPACION: Pro-Secretario de D.A.E.C.P.U.

LUGAR: ____ CARGO: ____

IDEOLOGIA POLITICA: ____ CLASIFICACION: ____

DATOS COMPLEMENTARIOS: ____ Est. Civil ____ [redacted] Cónyuge ____ Hijos

Otros familiares

Fs.2

Fecha	Documentos	072462 ANTECEDENTES A REGISTRAR
12.I.78 FB.6 a [illegible]	0051	9.I.78- En base a una publicación aparecida en el matutino "La [illegible] se procedió a concurrir al local de Directores Asociados de [illegible] los Carnavalescos Populares del Uruguay, donde se halló una reunión de los integrantes de ésta entidad; la cual se hallaba autorizada por el Ministerio del Interior. (MM).-

Fs-1

MINISTERIO DE DEFENSA NACIONAL 072463-3
S. I. D.

Dep. I Secc. I
Sub-Secc. G
Ficha Nº..... Confec 5/2/69

GONZALEZ — Cayetano
Apellidos — Nombres

DOCUMENTOS: C/C ..... C/I .....
Serie N.o N.o Dpto.

OTROS DOC.: .....
Pasaporte Lib. Enrol. etc.

NACIMIENTO: .....
Fecha Lugar

DOMICILIO: .....
Calle N.o Telef. Ciudad o Localidad

PROFESION U OCUPACION: Estudiante

LUGAR: ..... **CARGO** .....

IDEOLOGIA POLITICA ..... **CLASIFICACION** .....

DATOS COMPLEMENTARIOS .....
Est. Civil : 3751 Cónyuge Hijos

.....
Otros familiares

Fs. 2

FECHA	DOCUMENTOS	072463 ANTECEDENTES A REGISTRAR
26/5/66	76/33	Figura con el No. 4 en la Lista No. 1 del Lema IDEAS, Sub-Lema UNA NUEVA AGRUPACION POR UNA ASOCIACION MEJOR en las elecciones para integrar el Consejo Ejecutivo de la Asoc. de Estudiantes de Preparatorio para el período 1966/67.-

0/2464-1

EXTREMISTA Fs1E

JUNTA DE COMANDANTES EN JEFE

Dep. I Secc. 1

Sub Secc. A/N

Ficha Nro. _____ Confec. _____

S. I. D.

Alias "ENRIQUETA"

GONZALEZ MONTES DE OCA — Cecilia Alcada

Apellidos — Nombres

6 MOTES (1)

DOCUMENTOS: C/C _____ — C/I. 1.333.463.

Serie Nro. Nro. Dpto.

OTROS DOC. _____

Pasaporte Lib. Enrol. etc.

NACIMIENTO: _____

Fecha Lugar

DOMICILIO: Vidella 5619.

Calle Nro. Teléf. Ciudad o Localidad

PROFESION U OCUPACION: _____

LUGAR: _____ **CARGO:** _____

IDEOLOGIA POLITICA: _____ **CLASIFICACION:** "O.P.R.33" (2)

DATOS COMPLEMENTARIOS: _____

Est. Civil Cónyuge Hijos

Organización Sibversiva: PV.P/R.C.E

Otros familiares ~~187-5~~

Fs-2

Fecha	Documentos	072464 ANTECEDENTES A REGISTRAR
8.4.83.	25145/824-	1971/72: En información referente al P.V.P., obtenida por el Dpto.III/SID. en éste período, se establece: 07.02.71: Sindicada como ocupante de la Catedral Metropolitana.- (KE) EVAL.A-2.-
09/09/83	D.29769 Pág.08, 62,82.-	-Indica Idem Doc.25145/83 (fecha 07/02/71). EVAL.A-2 (P) Aporta (1) y (2).

MINISTERIO DE DEFENSA NACIONAL 072403-8 Dep. I Fs. 1 Secc. I

S. I. D. Sub-Secc. G

Ficha Nº ..... Confec. 3.10.68

GONZALEZ — Apellidos

Caferino. — Nombres

DOCUMENTOS: C|C ..... Serie ..... Nº ..... C|I ..... Nº ..... Dpto.

OTROS DOC.: ..... Pasaporte ..... Lib. Enrol. ..... etc.

NACIMIENTO: ..... Fecha ..... Lugar

DOMICILIO: ..... Calle ..... Nº ..... Telef. ..... Ciudad o Localidad

PROFESION U OCUPACION: Obrero Tranv. de Amdet (T. Central.)

LUGAR: ..... **CARGO** .....

IDEOLOGIA POLITICA ..... **CLASIFICACION** .....

DATOS COMPLEMENTARIOS .....

Est. Civil : 3768 Conyuge ..... Hijos .....

..... otros familiares

Fs-2

FECHA	DOCUMENTOS	072485 ANTECEDENTES A REGISTRAR
24.VI. Ast.29.	51.III.B.	Candidato de la lista N°1 de la Unión de Obreros y Empleados de Amdet Filial de la UGT para integrar la Comisión Fiscal de la misma durante el período 1951-52.

072466-6

Fs. 1

MINISTERIO DE DEFENSA NACIONAL
S. I. D.

2 JUN. 1975

Dep. I Secc. I
Sub - Secc. G
Ficha Nro. ____ Confec. ____

GONZALEZ — Apellidos
CEFERINO — Nombres

DOCUMENTOS: C/C ____ Serie ____ Nro. ____ C/I. ____ Nro. ____ Dpto. ____

OTROS DOC. ____ Pasaporte ____ Lib. Enrol. ____ etc. ____

NACIMIENTO: ____ Fecha ____ Lugar ____

DOMICILIO: Agraciada — Calle — 4210 Ap.6 — Nro. — Teléf. — Ciudad o Localidad

PROFESION U OCUPACION: ____

LUGAR: ____ CARGO: ____

IDEOLOGIA POLITICA: ____ CLASIFICACION: Dirigente

DATOS COMPLEMENTARIOS: ____ Est. Civil — 3755 — Conyuge — Hijos

____ Otros familiares

Fs_2

Fecha	Documentos	072466 ANTECEDENTES A REGISTRAR
2.6.75	842	Integrante dé la Comisión Fiscal de la Unión Obrera Libre Frigorífico Nacional.+ Evaluación A-1.-(E).-

SERVICIO DE INFORMACION
DE DEFENSA
Dep. I

MINISTERIO DE DEFENSA NACIONAL
SERVICIO DE INFORMACION DE DEFENSA
M/F

I.V. 072467-4

Fs-1 Sección
Act. Ant. Nac.
Ficha Nº [redacted]

VARIOS

FOTO

Nombres y Apellidos: GONZALEZ, Celeste.

Fecha de Nacimiento:

Lugar de Nacimiento:
(País - Ciudad o Localidad - etc.)

Cred. Cív.: Serie ..... Nº ..... Ced. Identidad:

Otros documentos:
(Pasaporte — Libreta Enrolam. — etc.)

Domicilio:
(Ciudad o Localidad) (Calle) Nº Teléf

Filiación

Edad aparente ..... Color del Cutis .....

Color del Cabello ..... Estatura Aproximada .....

Complexión ..... Aspecto Social .....

Señas particulares .....

Ficha confeccionada en Montevideo el 30 de agosto de 1966.-

~~84491~~

Fórm. 1

072467

Fs. 2

ACTIVIDADES

(1) **Laborales:** Profesión ..... Lugar de trabajo .....

Cargo ..... Antigüedad .....

Otras Actividades .....

(2) **Políticas:** Ideología ..... Actuación .....

Antecedentes .....

Antecedentes familiares .....

(3) **Sociales:** Estado Civil ..... Religión ..... Figuración .....

Grado Instrucción ..... Lugares que frecuenta .....

(4) **Económicas:** Situación ..... Capital aprox. ..... Vehículo .....
marca y Nº

Otros datos .....

Datos Complementarios .....

Apreciación Personal Gral. .....

.....

.....

Fs. 3

FICHA COMPLEMENTARIA

Documento		ANTECEDENTES 072467
Fecha	Origen	
31-XII-964.-	B-75-D-918.-	-Firmante de un Manifiesto por el cual un núcleo de ciudadanos de nuestro País, se adhieren al manifiesto que dirigido al Parlamento y la opinion publicado por el "Comité de Defensa de la Soberanía Popular" contrario a la aprobación del Tratado de límites del Río Uruguay del día 7 de abril de 1961, el cual consideran lesivo de nuestra ciudadanía.-
Año 1966.-	Lista" UNION POPULAR"	-Figura como 9o.Título a la Junta Departamental en las listas 4190 y 4191 de la "UNION POPULAR" en las elecciones nacionales del corriente año.-
11.IX.73	Doc. 2857	-Figura en una relación de nombres y direcciones incautada al ex-senador Enrique Erro y ex-senador Zelmar Michelini.- (UU) Eval. A-1 (00)

SERVICIO DE INFORMACION DE DEFENSA
Dep. 1

072468-2

Confeccionado el 19.10.72.

PARIOS

FOTO

Apellidos GONZALEZ

Nombres Celia

Fecha de Nacimienio

Lugar de Nacimiento

Est. Civil

Cred. Civica Céd. Identidad

Otros Documentos

Ocupación

Padre

Madre

Domicilio Ciudad

Otros datos

FICHA COMPLEMENTARIA

DOCUMENTO		072468 ANTECEDENTES
Fecha	Origen	
1971.	Lista 606. P.Mov.Just	Candidato como 1er.suplente del 3er.titular a la Cámara de Representantes,por el Dpto.de Montevideo.- (W).
1971.	Lista 606. P.Mov.Just	Candidato como 4to.titular a la Junta Departamental [illegible] el Dpto.de Montevideo.- (W).
22/XII/81	.....	- Se contestó por Memo Nº 2523/81, para la [illegible] del Estado Mayor General de la Armada.- ([illegible]).-

20/XI/982

VARIOS

JUNTA DE COMANDANTES EN JEFE

S. I. D.

072469-0

Dep. I

Ficha Nº ____ Contr. ____

GONZALEZ — Celia

Apellidos — Nombres

DOCUMENTOS: C/C. ____ Serie ____ Nº ____ C/I. ____ Nº ____ Dpto. ____

OTROS DOC. ____ Pasaporte ____ Lib. Enrol. ____ etc.

NACIMIENTO: ____ Fecha ____ Lugar ____

DOMICILIO: Joaquín Requena 2874 (en 1966)

Calle ____ Nº ____ Teléf. ____ Ciudad o Localidad ____

PROFESION U OCUPACION: Funcionaria

LUGAR: H. de Clínicas CARGO: ____

IDEOLOGIA POLITICA: ____ CLASIFICACION: ____

DATOS COMPLEMENTARIOS ____ Est. Civil ____ Cónyuge ____ Hijos ____

179~~496~~ Otros familiares

Fecha	Documentos	072469 ANTECEDENTES A REGISTRAR Fs 2
20/9/982	D.19562 R.E.1879	13/XII/967- Según material obtenido en el allanamiento efectuado en la redacción de "Epoca", realizada en la fecha, se establece que el causante es colaborador pecuniario de ese periódico. Lugar de pago: Hospital de Clínicas. 20/XEI/977 - Figura en carácter de Suplente en el 14 lugar por la lista Nº9, lema "Renovación", de tendencia marxista para integrar la comisión directiva de la Asociación de Funcionarios del Hospital de Clínicas, por el período 1970/71. 22/XII/977 - Figura como 10º Suplente por la lista Nº9 lema "Renovación" sub-lema "Por una C.N.T. realmente combativa y solidaria", de tendencia marxista, para integrar la comisión directiva de la Asociación de Funcionarios del Hospital de Clínicas, por el período 1971/72. 16/9/980 - Mencionada en Actas que le fueran tomadas en la fecha en el Dpto.3 de la D.N.I.I., a FELIPE MANUEL DRAGO CANEIRO y JUAN ALEJANDRO WERRONE COSTA, como activa izquierdista del Hospital de Clínicas en 1971 e integrante de la lista Nº9 lema "Renovación" sub-lema "Por una C.N.T. realmente combativa y solidaria".- Eval.: B - 2 (PP/LG)
10.3.83.	1105/80	-"Indica idem.Doc.19562/82".Evaluación:A-2.(KE)

MINISTERIO DE DEFENSA NACIONAL
S. I. D.

22 SET. 1973

072469

Fs 3

Dep. I Sec. 1

Sub - Secc. G

Ficha Nro. ____ Confec. ____

GONZALEZ — Celia
Apellidos — Nombres

DOCUMENTOS: C/C ____ C/I. ____
Serie — Nro. — Nro. — Dpto.

OTROS DOC. ____
Pasaporte — Lib. Enrol. — etc.

NACIMIENTO: ____
Fecha — Lugar

DOMICILIO: ____
Calle — Nro. — Telfl. — Ciudad o Localidad

PROFESION U OCUPACION: ____

LUGAR: Hospital de Clínicas CARGO: ____

IDEOLOGIA POLITICA: ____ CLASIFICACION: ____

DATOS COMPLEMENTARIOS: ____
Est. Civil — [redacted] Conyuge — Hijos

Otros familiares

Fs.4

072469

Fecha	Documentos	ANTECENDENTES A REGISTRAR
22.9.71	3290	-Figura a la Comisión Directiva de la Asoc.de Func.del Hosp. de Clínicas.-(G)
4.3.76	0288	Figura como candidata a Suplente para integrar la Comisión Directiva de la Asociación de Funcionarios del Hospital de Clínicas durante el período 1970-1971. Dicha Asociación es de ~~extrema~~ izquierdista. Se postula por la lista No. 9. Lema "Renovación". (E).-
		22.6.81-MEMO(A)Nº 1058/81-CADA.-qq-.

SERVICIO DE INFORMACION
DE DEFENSA
Dep. I

MINISTERIO DE DEFENSA NACIONAL
SERVICIO DE INFORMACION DE DEFENSA
M/F

I.A.C. 072470-8

Fs-1
. . . . . Sección
Act. Ant. Nac.
Ficha Nº ~~1.667~~

Nombres y Apellidos: GONZALEZ, Celia.

Fecha de Nacimiento:

Lugar de Nacimiento:
(País - Ciudad o Localidad - etc.)

Cred. Cív.: Serie ..... Nº ..... Ced. Identidad:

Otros documentos:
(Pasaporte - Libreta Enrolam. - etc.)

FOTO

Domicilio:
(Ciudad o Localidad) (Calle) Nº Teléf.

Filiación

Edad aparente ..... Color del Cutis .....

Color del Cabello ..... Estatura Aproximada .....

Complexión ..... Aspecto Social .....

Señas particulares .....

Ficha confeccionada en Montevideo, el 15 de junio de 1966.-

~~64493~~

SERVICIO DE INFORMACION
DE DEFENSA
Dep. I

MINISTERIO DE DEFENSA NACIONAL
SERVICIO DE INFORMACION DE DEFENSA
M / F

I.A.C. 072470-8

Fs-1
..... Sección
Act. Ant. Nos. 21
Ficha Nº 1.000.

Nombres y Apellidos: GONZALEZ, Celia.

Fecha de Nacimiento: .....

Lugar de Nacimiento: .....
(País - Ciudad o Localidad - etc.)

Cred. Cív.: Serie ..... Nº ..... Ced. Identidad: .....

Otros documentos: .....
(Pasaporte - Libreta Enrolam. - etc.)

FOTO

Domicilio: .....
(Ciudad o Localidad) (Calle) Nº Teléf.

Filiación

Edad aparente ..... Color del Cutis .....

Color del Cabello ..... Estatura Aproximada .....

Complexión ..... Aspecto Social .....

Señas particulares .....

.....

Ficha confeccionada en Montevideo, el 15 de junio de 1966.-

~~6493~~

072470

FS-2

ACTIVIDADES

(1) **Laborales:** Profesión ..... Lugar de trabajo .....

Cargo ..... Antigüedad .....

Otras Actividades .....

.....

(2) **Políticas:** Ideología ..... Actuación .....

Antecedentes .....

Antecedentes familiares .....

(3) **Sociales:** Estado Civil ..... Religión ..... Figuración .....

Grado Instrucción ..... Lugares que frecuenta .....

(4) **Económicas:** Situación ..... Capital aprox. ..... Vehículo .....
marca y Nº

Otros datos .....

Datos Complementarios .....

Apreciación Personal Gral. .....

.....

.....

GONZALEZ, FICHA COMPLEMENTARIA Celia.

Documento		Antecedentes 072470
Fecha	Origen	
[illegible]-966.-	B-73-B-14.-	Meretriz de un lenocinio del Brasil (Quaraí). La [illegible] señada figura en una nómina de personas que [illegible] distintamente a los cañeros de la Unión de Trabajadores Azucareros de Artigas (U.T.A.A.), detenidos en la cárcel de Artigas.-

072471-6

Fs 1

JUNTA DE COMANDANTES EN JEFE

S. I. D.

Dep. I Secc. I

Sub Secc. A/N

Ficha Nro. _____ Confec. 14-9-76

GONZALEZ CABRERA (Apellidos) Celia (Nombres)

DOCUMENTOS: C/C D.A.A.19314 (Serie / Nro.) C/I. _____ (Nro. / Dpto.)

OTROS DOC. _____ (Pasaporte / Lib. Enrol. / etc.)

NACIMIENTO: 42 años en 1969 (Fecha / Lugar)

DOMICILIO: Colonia 4176 (Calle / Nro. / Teléf.) Montevideo (Ciudad o Localidad)

PROFESION U OCUPACION: Municipio

LUGAR: _____ CARGO: _____

IDEOLOGIA POLITICA: _____ CLASIFICACION: _____

DATOS COMPLEMENTARIOS: _____

Est. Civil ~~109709~~ Cónyuge Hijos

Otros familiares

Fecha	Documentos	072471 ANTECEDENTES A REGISTRAR
17-4-74	Doc.1776	-Afiliado al Partido Comunista con el N°27782,fecha de ingreso:30-4-69.(Microfilm Incautado a Rodney Arismendi) Eval.B-2 (V)

072472-4

Fs. 1 (VM)

JUNTA DE COMANDANTES EN JEFE

S. I. D.

C/G

Dep. I Secc. I

Sub Secc. ~~A/M~~

Ficha Nº ..... Confec. 16.3.83

GONZALEZ FERNANDEZ de DIAZ — Celia E.

Apellidos — Nombres

DOCUMENTOS: C/C. B.S.E. 7621 — C/I. 859.742 (Mont)

Serie Nº — Nº Dpto.

OTROS DOC. .....

Pasaporte — Lib. Enrol. — etc.

NACIMIENTO: 44 años (1982)

Fecha — Lugar

DOMICILIO: M. América 1576 — Montevideo

Calle Nº — Teléf. — Ciudad o Localidad

PROFESION U OCUPACION: Labores

LUGAR: ..... CARGO: .....

IDEOLOGIA POLITICA: UNION CIVICA CHIARLO Nov/982 — CLASIFICACION: CONVENCIONAL

DATOS COMPLEMENTARIOS CASADA

Est. Civil — Cónyuge — Hijos

.....

Otros familiares

~~189434~~

Fecha	Documentos	072472 ANTECEDENTES A REGISTRAR Fs. 2
[illegible]	23691/103	Electo 173 titular. del Organo Deliberante Nacional del Partido Unión Cívica. por el Departamento de Montevideo. Hoja de Votación A.C.H de acuerdo al resultado de las Elecciones Internas de los Partidos Políticos habilitados, efectuadas el 28-XI-82. — Eval. A-1 (BB).

Ficha confeccionada en Montevideo, 22 de Diciembre de 1965.- Fs-1

MINISTERIO DE DEFENSA NACIONAL

S. I. D. 072473-2

Dep. I Secc. I

Sub-Secc. A/N

Ficha N.o ..... Confec. .....

GONZALEZ Ferreira Pintos (4) Célica Marle (3)

Apellidos Nombres

DOCUMENTOS: C/C ..... C/I 13.001 (2)

Serie N.o N.o Dpto.

OTROS DOC. .....

Pasaporte Lib. Enrol. etc.

NACIMIENTO .....

Fecha Lugar

DOMICILIO: (3) Sarandí 55 Tacuarembó

Calle N.o Teléf. Ciudad o Localidad

PROFESION U OCUPACION: (1) Empleada

LUGAR: (2) Dpto. Municipal de Cultura CARGO: .....

IDEOLOGIA POLITICA ..... CLASIFICACION M.R.O.

DATOS COMPLEMENTARIOS .....

Est. Civil ~~109770~~ Conyuge Hijos

.....

otros familiares

072473 Fs 2

Fecha	Documentos	ANTECEDENTES A REGISTRAR
10/X/965	73(5) 1	- Figura en la nómina de concurrentes a la comida ofrecida en el establecimiento de Solano Ríos,(Comunista de Tacuarembó),el 10/X/65.- Ocupaba la camioneta Nº R.11230.- Indica③ y ②
8/8/965	75/1369	- En el diario "El Popular" de la fecha se informa de la constante incrementación del Partido Comunista en el Departamento de Tacuarembó,donde se informa de un acto realizado en la Casa del Partido donde esta hizo uso de la palabra frente a un grupo de mujeres de esa zona.-
Año 1970	77/44	- En el allanamiento realizado por parte de la policía a la sede del MRO fue incautada importante documentación entre la cual se encuentra una carta enviada por esta a una compañera del MRO,comunicandolo que se complaze mucho en colaborar con el M.R.O. y que le envia una sintesis de las actividades de las clases trabajadoras de esta y le agradece la colección del períodico Revolución que le envió.-Indica⑤

Fs. 3

FECHA	DOCUMENTOS	ANTECEDENTES A REGISTRAR 072473
26/2/982	12221/60	Funcionario de la Intendencia Municipal de Tacuarembo paso a situacion de disponibilidad el 30/04/79 en aplicacion del Acto Institucional N.7 de fecha 27/6/977.EVALUACION. A-1. (GM) Indica (4) (5) (6) ( ) ( )
15.7.78.	947/96.	Año 1971.Delegada de Mesa por el Frente Amplio Listas:1001 y 2001, Circuito 27 por el Departamento de Tacuarembó.Eval. A.1.
6.7.83.	.....	Se contestó por MEMO(A)No.1483/83.para Dpto.II/EME.(UU).

Fs-4

FECHA	DOCUMENTOS	072473 ANTECEDENTES A REGISTRAR

J. C. J.
Dpto. 1 072473 Fs-5

Apellidos GONZALEZ

Nombres Célica M.

Documentos: Af. al P.C.: 21021

Ant, Secc.	A	B	C	D	E	G	V
	X						

Secreto

ANTECEDENTES 072473 56

8.1.76 - Doc. 0001 - "val. B - 2

Or. 27

23.12.63

Sarandí 55 - TACUAREMBO

TAA 19314

Empleada Muncipio

Fs-1

JUNTA DE COMANDANTES EN JEFE 072474-0

S. I. D.

Dep. I Secc. I

Sub Secc. A/N

Ficha Nro. ____ Confec. 14-9-78

GONZALEZ de VENTRE — Celina
Apellidos — Nombres

DOCUMENTOS: C/C B.N.B.21527 C/I. ____
Serie Nro. Nro. Dpto.

OTROS DOC. ____
Pasaporte Lib. Enrol. etc.

NACIMIENTO: 49 años en 1964
Fecha Lugar

DOMICILIO: Brro. Camoistegui — Montevideo
Calle Nro. Teléf. Ciudad o Localidad

PROFESION U OCUPACION: Labores

LUGAR: ____ CARGO: ____

IDEOLOGIA POLITICA: ____ CLASIFICACION: ____

DATOS COMPLEMENTARIOS: ____
Est. Civil 102771 Cónyuge Hijos

____
Otros familiares

Fs 2

Fecha	Documentos	072474 ANTECEDENTES A REGISTRAR
17-4-74	Doc.1776	-Afiliado al Partido Comunista con el N°21162,fecha de ingreso:18-1-64.(Microfilm Incautado a Rodney Ariasmendi) Eval.B-2 (V)

072475-F

JUNTA DE COMANDANTES EN JEFE

S. I. D.

5-1

Sub Secc. A/M

Ficha Nº ____ Calific. 1.3.83

GONZALEZ — Apellidos

Celso — Nombres

DOCUMENTOS: C/C. ..... Serie ..... Nº ..... C/I. ..... Nº ..... Dpto.

OTROS DOC. ..... Pasaporte ..... Lib. Enrol. ..... etc.

NACIMIENTO: ..... Fecha ..... Lugar

DOMICILIO: ..... Calle ..... Nº ..... Teléf. ..... Ciudad o Localidad

PROFESION U OCUPACION: Productor lechero remitente de CONAPROLE

LUGAR: ..... CARGO: .....

IDEOLOGIA POLITICA: ..... CLASIFICACION: .....

DATOS COMPLEMENTARIOS ..... Est. Civil ..... Cónyuge ..... Hijos

..... Otros familiares

~~18302~~

072475

Fecha	Documentos	ANTECEDENTES A REGISTRAR	Fs 2
1.3.83	24499/83 Rj.004 (DA)	Firmante de una carta dirigida al diario "El Heraldo" y publicada el 27.1.83, en la que casi un centenar de productores de leche del Departamento de Florida, hacen constar su apoyo a la sección "Tribuna Abierta", en la que se recogen las opiniones de la población sobre asuntos de interés general, y en la que según expresan: "los productores tendremos la oportunidad de interiorizarnos de la marcha de la problemática que debemos enfrentar, la misma que hoy se desliza dentro del más impenetrable obscurantismo, llevándonos a la bancarrota económica y financiera del sector".-Eval:A-1 (00)	

072478-5

Fs. 1.

JUNTA DE COMANDANTES EN JEFE

S. I. D.

Dep. I Secc. I

Sub Secc. A/M

Ficha Nro. ____ Confec. 30.3.79

GONZALEZ PORTA — Celso Evaristo

Apellidos — Nombres

DOCUMENTOS: C/C B.M.B. 12611 C/I ____

Serie Nro. Nro. Dpto.

OTROS DOC. ____

Pasaporte Lib. Enrol. etc.

NACIMIENTO: ____

Fecha Lugar

DOMICILIO: ____

Calle Nro. Teléf. Ciudad o Localidad

PROFESION U OCUPACION: ____

LUGAR: ____ **CARGO:** ____

IDEOLOGIA POLITICA: ____ **CLASIFICACION:** ____

DATOS COMPLEMENTARIOS: ____

Est. Civil Cónyuge Hijos

Otros familiares

Fs. 2

Fecha	Documentos	072476 ANTECEDENTES A REGISTRAR
7.11.78	D.1513	-- Delegado de Mesa por las listas 808,1808 , en las elecciones nacionales del año 1971 por el Departamento de Montevideo .- Circuito N° 1859 (Inf. Corte Electoral).- (Pág. N° 0283) (Y)

MINISTERIO DE DEFENSA NACIONAL 072477-3 Dep. I

S. I. D.

Sub-Secc.

Ficha Nº. 25 JUL

GONZALES César

Apellidos Nombres

DOCUMENTOS: C/C ..... C/I .....

Serie No. N.o Dpto.

OTROS DOC.: .....

Pasaporte Lib. Enrol. etc.

NACIMIENTO: .....

Fecha Lugar

DOMICILIO: .....

Calle No. Teléf. Ciudad o Localidad

PROFESION U OCUPACION: Empleado Municipal de Salto

LUGAR: ..... CARGO .....

IDEOLOGIA POLITICA: ..... CLASIFICACION .....

DATOS COMPLEMENTADIOS .....

Est. Civil Conyupe Hijos

37561

Otros Familiares

FECHA	DOCUMENTOS	072477 ANTECEDENTES A REGISTRAR
6/11/68	B40 D.16	Ocupa en calidad de Suplente el cargo de Presidente [illegible] Asoc. de Empleados y Obreros Municipales, para el [illegible] 1968/69.-

Fs-1

SERVICIO DE INFORMACION DE DEFENSA

072478-1

Dep. 1

Confeccionado el 22 de Mayo de 1970

VARIOS

FOTO

Apellidos GONZALEZ

Nombres César

Fecha de Nacimiento

Lugar de Nacimiento

Est. Civil:

Cred. Cívica Ced. Identidad

Otros Documentos

Ocupación

Padre

Madre

Domicilio **Ciudad**

Otros datos:

FICHA COMPLEMENTARIA

DOCUMENTO		072478 ANTECEDENTES
Fecha	Origen	
7/IV/68	B.24/D.7	Participó de una manifestación [illegible] Conferencia realizada por las [illegible] de [illegible]elo(Dpto. de Cerro Largo) por [illegible] motivos de siempre:pedido de [illegible] a los Gobernantes;y el ataque [illegible]
23/4/1968	B69 (2) D2	
9/X/79	D.N.I.I.	-CONSTANCIA DE HABILITACION Nº [illegible] 10a. DE MONTEVIDEO, a nombre de [illegible] César Luis, no pudiéndose [illegible] de la misma persona.- (U)
27.05.82	Doc. 15282	-D.I.I.: Registra la misma anotación [illegible] Servicio con fecha 7.04.68 B.24/D.7.-
12.01.82	D. 10939	-Se Aprobó una solicitud de Beca a [illegible] LEZ PEREZ, César Ruben no pudiéndose [illegible] se trata de la misma persona que registra el [illegible] cedente anterior.-(Nota Nº35/[illegible]/D).- [illegible]

MINISTERIO DE DEFENSA NACIONAL

S. I. D.

072479-9

Fg. 1

Dep. I Secc. I

Sub-Secc. C

Ficha Nº ..... Confec. .....

GONZALEZ. Cesar

Apellidos Nombres

DOCUMENTOS: C|C ..... C|I .....

Serie Nº Nº Dpto.

OTROS DOC.: .....

Pasaporte Lib. Enrol. etc.

NACIMIENTO: .....

Fecha Lugar

DOMICILIO: HOTeL LIDO AZUL (COSTA AZUL) CANELONES

Calle Nº Telef. Ciudad o Localidad

PROFESION U OCUPACION: .....

LUGAR: Junta Dptal.Canelones **CARGO** Edil

IDEOLOGIA POLITICA Colerado **CLASIFICACION** Gestidismo Lista 14

DATOS COMPLEMENTARIOS .....

Est. Civil Conyuge Hijos

.....

otros familiares

Fs.2

FECHA	DOCUMENTOS	072479 ANTECEDENTES A REGISTRAR
16/3/68	75/1940	Electo 2º Vice Presidente de la Junta.-
16/2/72.		fue electodiputado Reeleccionista por Canelones periodo 1971/76
12.1.82	D.10939	-Se Aprobó una solicitud de Beca a nombre de GONZALEZ PEREZ, Cesar Rúben no pudiéndose establecer si se trata de la misma persona que registra el antecedente anterior.-(NOTA Nº35/82/D) (SM).-

072480-7

Fs-1

JUNTA DE COMANDANTES EN JEFE

S. I. D.

Dep. I Secc. I

Sub Secc. A/N

Ficha Nro. _____ Confec. 14-9-78

GONZALEZ MENDEZ — Apellidos

Cesar DARCI — Nombres

DOCUMENTOS: C/C B.D.A. 31009 — Serie Nro. C/I. _____ Nro. Dpto.

OTROS DOC. _____ Pasaporte Lib. Enrol. etc.

NACIMIENTO: 26 años en 1967 — Fecha Lugar

DOMICILIO: Enrique Aguiar 4942 /1 — Calle Nro. Teléf. Montevideo — Ciudad o Localidad

PROFESION U OCUPACION: FUNZA

LUGAR: _____ CARGO: _____

IDEOLOGIA POLITICA: _____ CLASIFICACION: _____

DATOS COMPLEMENTARIOS: _____ Est. Civil 169774 Cónyuge Hijos

_____ Otros familiares

Fs 2.

Fecha	Documentos	0724 ANTECEDENTES A REGISTRAR
17-[illegible]-[illegible]	Doc:776	Afiliado al Partido Comunista con el N°7899, fecha de ingreso: 28-9-67. (Microfilm Incautado a Rodney Arismendi) Eval.B-2 (V)

Fs-3

J. C. J.
Dpto. 1

072480

Apellidos GONZALEZ MENDEZ

Nombres César Darcí

Documentos: Af. P.V. 27899

Ant, Secc. A B C D E G V

Secreto

072480 ANTECEDENTES fg-4

Oriental 26
28-9-67
Enrique Aguiar 4942
BDA 31009
Jornalero-Funsa
8-1-76-0001-Eval. B-2

072481-5

Fs. 1

JUNTA DE COMANDANTES EN JEFE

S. I. D.

Dep. I Secc. I

Sub Secc. A/M

Ficha Nº ____ Confec. 17.10.79

GONZALEZ DE LEON — Apellidos

César Artigas — Nombres

DOCUMENTOS: C/C ____ Serie ____ Nº ____ C/I. 027.359 Nº ____ Dpto. ____

OTROS DOC. ____ Pasaporte ____ Lib. Enrol. ____ etc. ____

NACIMIENTO: Oriental 53 años — Fecha ____ Lugar ____

DOMICILIO: Burgues 4304/1 Sec. 12a.- — Calle ____ Nº ____ Teléf. ____ Ciudad o Localidad ____

PROFESION U OCUPACION: ____

LUGAR: ____ CARGO: ____

IDEOLOGIA POLITICA: ____ CLASIFICACION: ____

DATOS COMPLEMENTARIOS: Casado — Est. Civil ____ 100776 Cónyuge ____ Hijos ____

____ Otros familiares

Fs 2

072481

Fecha	Documentos	ANTECEDENTES A REGISTRAR
24.1.79	Doc.012	Figura en una nómina de reclusos excarcelados al 21.12.78 en el ámbito del Establecimiento de Detención en el Minsiterio del Interior.- (M).=

Imp. Nacional 716/78

FICHA CONFECCIONADA EL 10.11.71 (F)

072482-3

Dep. PE Fs. 1 Secc I

Sub-Secc. A/N

Ficha No..... Confec.....

MINISTERIO DE DEFENSA NACIONAL
S. I. D.

GONZALEZ ISAGUIRRE — Apellidos

César Mario — Nombres

DOCUMENTOS: C/C KCC 2899 (1) — Serie / N.o

C/I 75.370 (Paysandú) — N.o / Dpto.

OTROS DOC. ..... — Pasaporte / Lib. Enrol. / etc.

NACIMIENTO 21 de mayo de 1949 (Paysandú) — Fecha / Lugar

DOMICILIO: Barrio Obrero Casa 64. Paysandú. (2) — Calle / N.o / Teléf / Ciudad o Localidad

PROFESION U OCUPACION: empleado

LUGAR: talleres de "Azucarlito" CARGO: .....

IDEOLOGIA POLITICA ..... CLASIFICACION MLN (Tupamaros)

DATOS COMPLEMENTARIOS Casado (3) — Est. Civil / Conyuge / Hijos

138977

Otros familiares

Fecha	Documentos	072482 ANTECEDENTES A REGISTRAR FS-2
27.10.71	79/211	-Detenido el 27.10.71, a raíz de la tambien detención de Salazar Arión.-Este declaró haber conocido a Salazar por haberle sido presentado por José Genta en su taller, al que concurría asiduamente y donde tambien conoció a Angel YOLDI ARCIET.-(F)
16/9/82	19312	Figura en el 10° lugar de la lista UNAV del Partido Colorado Agrupación Pensamiento y Acción Batllista-Unidad Batllista Dpto. Paysandú como candidato para integrar los Delibera.ntes Departamentales y Convenciones Nacionales en las Elecciones Internas de los PP.PP. del 28 de Noviembre de 1982. (PP) Indica (1) a (3) -
14/X/82	———	Por Oficio Nº. 838/82 el S.I.D. comunica a la Corte Electoral, que de acuerdo a las disposiciones vigentes no existen objeciones para que el causante integre la lista de referencia. (PP)

072483-1

Fs-1

JUNTA DE COMANDANTES EN JEFE

S. I. D.

28-7-83

Dep. I Sec. I

Sub Secc. ARCHIVO VARIOS

Ficha Nº ..... Confec. .....

GONZALEZ MUÑOZ — Apellidos

CESAR VICTORIANO — Nombres

DOCUMENTOS: C/C. ..... Serie ..... Nº ..... C/I. ..... Nº ..... Dpto.

OTROS DOC. ..... Pasaporte ..... Lib. Enrol. ..... etc.

NACIMIENTO: ..... Fecha ..... Uruguay Lugar

DOMICILIO: ..... Calle ..... Nº ..... Telfr. ..... Ciudad o Localidad

PROFESION U OCUPACION: .....

LUGAR: ..... CARGO: .....

IDEOLOGIA POLITICA: ..... CLASIFICACION: .....

DATOS COMPLEMENTARIOS ..... Est. Civil ..... Cónyuge ..... Hijos

..... Otros familiares

194230

Fecha	Documentos	072483 ANTECEDENTES A REGISTRAR Fs.2
28-7-83	28511/011	15-2-83. Se informa que fue declarada ilegal la permanencia del causante en la República Argentina, y que viajará vía Vapor "Atlantic" el día 13-2-83, a C. Colonia Uruguay, Expulsado. Eval A-1 (SI).

072484-9

Fs. 1

JUNTA DE COMANDANTES EN JEFE

S. I. D.

Dep. I Secc. I

Sub Secc. A/N

Ficha Nro. ____ Confec. 12-9-78

GONZALEZ — Apellidos

Chola M. — Nombres

DOCUMENTOS: C/C ____ Serie ____ Nro. C/I. ____ Nro. ____ Dpto.

OTROS DOC. ____ Pasaporte ____ Lib. Enrol. ____ etc.

NACIMIENTO: 17 años en 1958 — Fecha — Lugar

DOMICILIO: Mercedes 1144 Piso 4 ap.7 — Calle — Nro. — Teléf. — Montevideo — Ciudad o Localidad

PROFESION U OCUPACION: Labores

LUGAR: ____ CARGO: ____

IDEOLOGIA POLITICA: ____ CLASIFICACION: ____

DATOS COMPLEMENTARIOS: ____

Est. Civil 109778 Cónyuge Hijos

Otros familiares

Fs-2

Fecha	Documentos	072494 ANTECEDENTES A REGISTRAR
17-4-74	Doc.1776	-Afiliado al Partido Comunista con el N°7270,fecha de ingreso:22-8-58.(MicrofilmIncautado a Rodney Ariasendi) EvalB.2 (V)

Fs-3

J. C. J.
Dpto. 1

072484

Apellidos GONZALEZ

Nombres Chele M.

Documentos: Afiliado al P.C.Nº 07270

Ant, Secc: A B C D E G V

X

Secreto

B-4

072484 ANTECEDENTES

8.1.76 - Dec. 0001 - Eval. B ± 2 (DD)

Oriental 17 años

Fecha de Ing. 22.8.58

Mercedes 1144 / 7

Labores.-

SERVICIO DE INTELIGENCIA
División I
(Seguridad)

MINISTERIO DE DEFENSA NACIONAL
SERVICIO DE INFORMACION DE DEFENSA
M / F
I.A 072485-6

Sección F 3-1
Act. Ant. Nac.
Ficha N.º 1458

Nombres y Apellidos: GONZALEZ DURAN
Chela Margarita

Foto

Fecha de Nacimiento: .....

Lugar de Nacimiento: .....
(País - Ciudad o Localidad - etc.)

Cred. Civ.: Serie ..... N.º ..... Ced. Identidad: .....

Otros documentos: .....
(Pasaporte - Libreta Enrolam. - etc.)

Domicilio: .....
(Ciudad o Localidad) (Calle) (N.º) (Telef.)

Filiación

Edad Aparente ..... Color del Cutis .....

Color del Cabello ..... Estatura Aproximada .....

Complexión ..... Aspecto Social .....

Señas particulares .....

~~10.877~~

Ficha confeccionada en Montevideo, el 8 de abril de 1965

072485

F3-2

ACTIVIDADES

(1) Laborales: Profesión ..... Lugar de trabajo .....

Cargo ..... Antigüedad .....

Otras Actividades .....

.....

(2) Políticas: Ideología ..... Actuación .....

Antecedentes .....

Antecedentes familiares .....

(3) Sociales: Estado Civil ..... Religión ..... Figuración .....

Grado Instrucción ..... Lugares que frecuenta .....

(4) Económicas: Situación ..... Capital aprox. ..... Vehiculo .....
marca y N.o

Otros datos .....

Datos Complementarios .....

Apreciación Personal Gral. .....

.....

.....

FICHA COMPLEMENTARIA de: GONZALEZ DURAN, Chela Margarita

072485 FS-3

Documento		Antecedentes
Fecha	Origen	
IV-962	Mondel Nº162	-Acompañante en el camión matrícula Nº230.689 de la columna que participó en la "MARCHA DE LA JUVENTUD", iniciada el 17 de enero de 1962 y que unió la ciudad de Montevideo a la Maldonado. Dicha marcha se hizo a pié y fué patrocinada por la UJC en son de protesta contra la VIII Conferencia de Cancilleres Americanos que se efectuaba en Punta del Este.- -Edad: 20 años.
3.6.75 PD.07.00	984 07.00	25.5.75 -Recobró la libertad por haberlo decretado el P. Ejecutivo -estaba detenida en el marco de la MPS.- (DD)

072486-4

Fs. 1 E

MINISTERIO DE DEFENSA NACIONAL
S. I. D.

Dep. 1 Sec. 1

Sub-Secc. A/N

Ficha Nº____ Confec. 22/3/73

GONZALEZ — Apellidos

Cholo — Nombres

DOCUMENTOS: C/C.____ Serie ____ Nro. C/I.____ Nro. ____ Dpto.

OTROS DOC. ____ Pasaporte ____ Lib. Enrol. ____ etc.

NACIMIENTO: ____ Fecha ____ Lugar

DOMICILIO: ____ Calle ____ Nro. ____ Teléf. ____ Ciudad o Localidad

PROFESION U OCUPACION: ____

LUGAR: ____ CARGO: ____

IDEOLOGIA POLITICA: ____ CLASIFICACION: ~~1435~~ 12

DATOS COMPLEMENTARIOS: ____ Est. Civil ____ Cónyuge ____ Hijos

____ Otros familiares

Fs.2

Fecha	Documentos	072488 ANTECEDENTES A REGISTRAR
9/9/1972	D.2887	-Es reclutado en Bella Unión por WASHINGTON RODRIGUEZ BERRETTI, junto a CHELA SANTA NELIDA FONTOURA, XENIA ITTE, JOSE OLIVEIRA, MARIO GABOT GENERALLI, JOSE ALDEVAR VAZQUEZ, etc.-(J).-

FS-3

SERVICIO DE INFORMACION DE DEFENSA
Dep. I

072486

Confeccionado el 26 de abril de 1971.-

VARIOS

FOTO

Apellidos GONZALEZ

Nombres Cholo.-

Fecha de Nacimiento

Lugar de Nacimiento

Est. Civil

Cred. Cívica Céd. Identidad

Otros Documentos

Ocupación

Padre

Madre

Domicilio Ciudad

Otros datos

64496

FICHA COMPLEMENTARIA

Fs-4.

DOCUMENTO		072486 ANTECEDENTES
Fecha	Origen	
3-V-1968.-	B.44.-D.S.	Habló en acto organizado por UTAA y Mesa Intersindical de Lavalleja, por los Cañeros, el 18 de abril, en la calle Brígido Silveira y España de la ciudad de [illegible]

SERVICIO DE INFORMACION
DE DEFENSA
Dep. 1

072487-20 Fs. 1

Confeccionado el 15.8.73.

V A R I O S

FOTO

Apellidos GONZALEZ

Nombres Ciprisno

Fecha de Nacimiento

Lugar de Nacimiento

Est. Civil

Cred. Civica Céd. Identidad

Otros Documentos

Ocupación

Padre

Madre

Domicilio Ciudad

Otros datos

64497

Imp. CHIESA Hnos. Ltda. 4.000 - 11 - 72

FICHA COMPLEMENTARIA Fs-2

DOCUMENTO		07248 /A N T E C E D E N T E S
Fecha	Origen	
1971.	Lista 481.	Candidato como 71º.titular a la C.de Senadores,por la Lista Jubilados y Pensionistas._(W).

072488-0

Fs. 1

JUNTA DE COMANDANTES EN JEFE

S. I. D.

Dep. I Secc. I

Sub Secc. A/N

Ficha Nro. _____ Confec. 14-9-78

GONZALEZ MARQUEZ — Apellidos

Ciriaco Ipolito — Nombres

DOCUMENTOS: C/C B.V.A.16847 — Serie Nro. — C/I. _____ Nro. Dpto.

OTROS DOC. _____ Pasaporte Lib. Enrol. etc.

NACIMIENTO: 42 años en 1965 — Fecha Lugar

DOMICILIO: Portugal 3766 — Calle Nro. Teléf. Ciudad o Localidad

PROFESION U OCUPACION: Albañil

LUGAR: I.Silveira CARGO: _____

IDEOLOGIA POLITICA: _____ CLASIFICACION: _____

DATOS COMPLEMENTARIOS: _____

Est. Civil 10.779 Cónyuge Hijos

_____

Otros familiares

Fs.2

Fecha	Documentos	072488 ANTECEDENTES A REGISTRAR
17-4-74	Doc.1776	-Afiliado al Partido Comunista con el Nº26769,fecha de ingreso:12-1-65.(Microfilm Incautado a Rodney Arismendi) Eval.B-2 (V)

J. C. J.

Dpto. 1

072488 F3-3

Apellidos GONZALEZ MARQUEZ

Nombres Ciriaco H.

Documentos: Afiliado al P.C.Nº 26769

Ant. Secc: A B C D E G V

[X] [ ] [ ] [ ] [ ] [ ] [ ]

Secreto

07248 ANTECEDENTES

Fs-4

8.1.76 - Doc. 0001 - Eval. B - 2

Oriental 42 años

Fecha de Ing. : 12.1.67

Portugal 3766 - Rusia y Charcas

BVA 16847

Albañil - SUNCA

072489-8 Fs. 1

SERVICIO DE INFORMACION DE DEFENSA

Dep. 1

Confeccionado el 9.6.75

VARIOS

FOTO

Apellidos GONZALEZ MIRANDA

Nombres Clara

Fecha de Nacimiento

Lugar de Nacimiento

Est. Civil

Cred Civica Céd. Identidad

Otros Documentos

Ocupación Maestra de 5to. año de la Escuela Nro. 31

Padre

Madre

Domicilio Ciudad

Otros datos

6~~4498~~

Imp. CHIESA Hnos. Ltda. 19.000 - 12 - 73

Fs-2

FICHA COMPLEMENTARIA

DOCUMENTO		07248 9 ANTECEDENTES
Fecha	Origen	
16.5.75	Doc. 850	Su nombre aparece en una lista de activistas en distintos ramos de la enseñanza, extraidos de un informe elevado al Sr. Rector del CONAE en abril de 1975.-qq-. Ev.:F-2.-

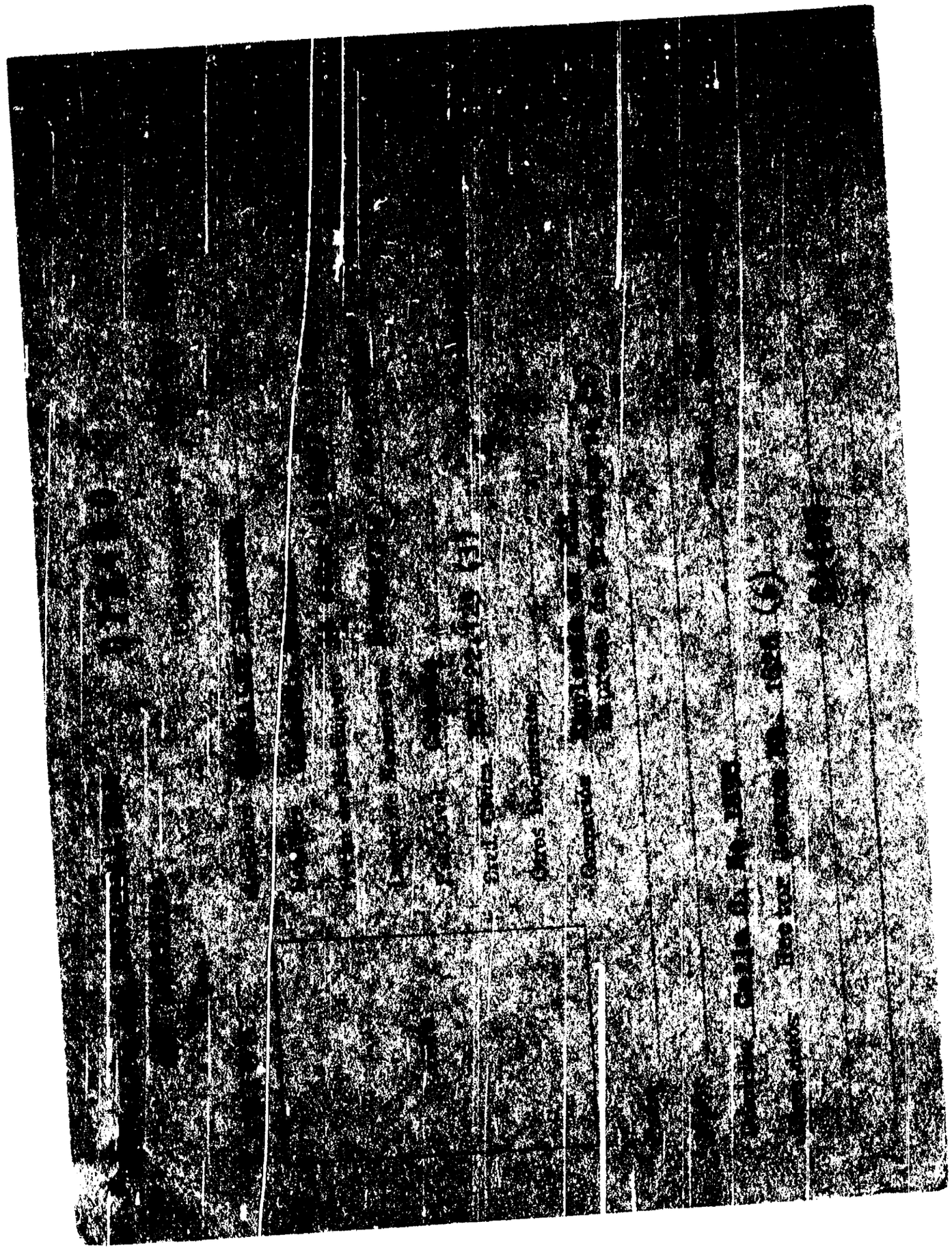

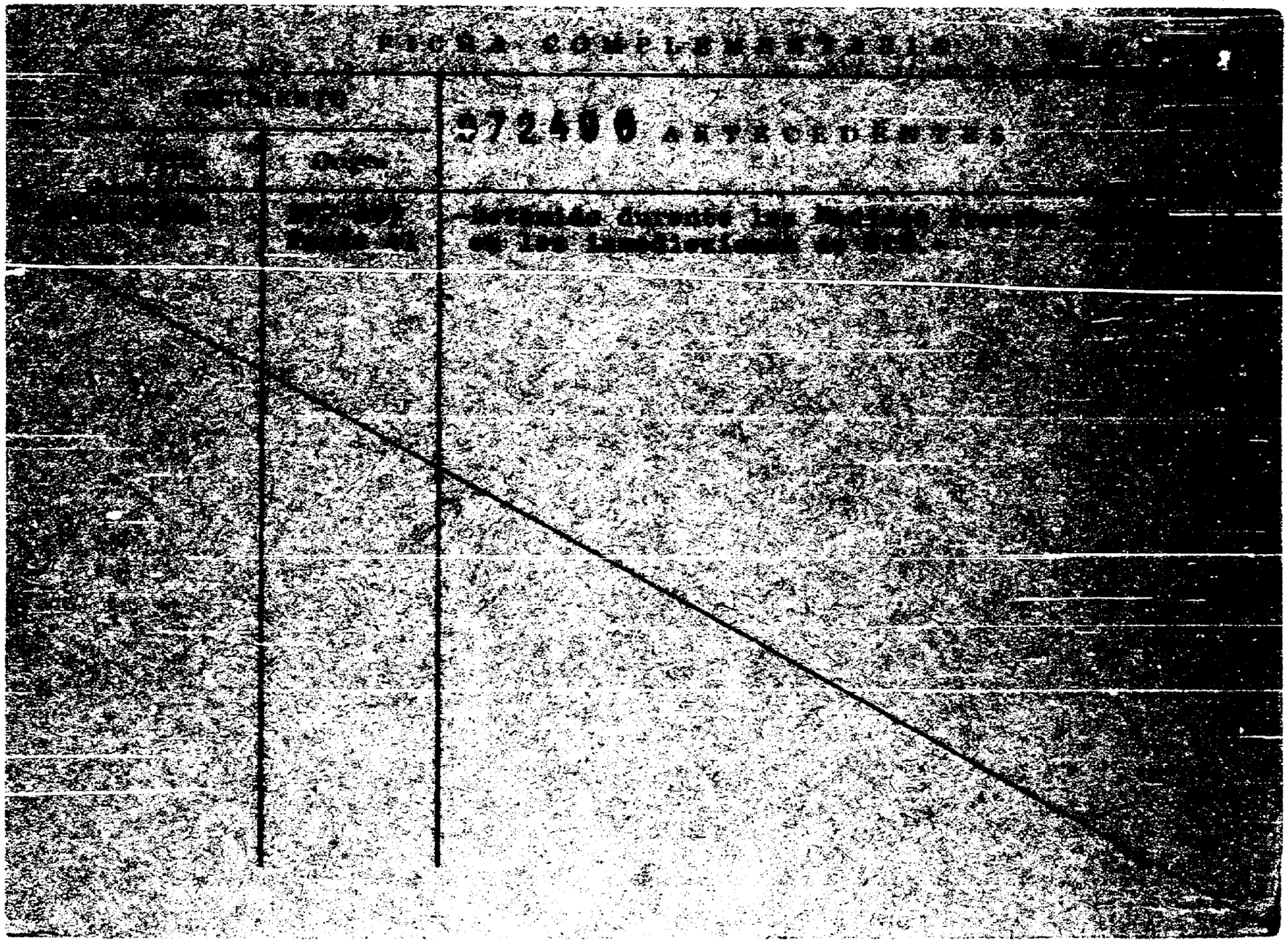

MINISTERIO DE DEFENSA NACIONAL
S. I. D.

072490

Dep. I Secc. I
Sub-Secc. G
Ficha Nº. Confec 4 JUL. 1969

Fs-3

GONZALEZ IDARRETA — Claudio Nelson
Apellidos — Nombres

DOCUMENTOS: C/C ..... C/I .....
Serie — No. — N.o — Dpto.

OTROS DOC.: .....
Pasaporte — Lib. Enrol. — etc.

NACIMIENTO: .....
Fecha — Lugar

DOMICILIO: Calle C. Nº 1868
Calle — No. — Telef. — Ciudad o Localidad

PROFESION U OCUPACION: Empleado

LUGAR: UTE CARGO .....

IDEOLOGIA POLITICA ..... CLASIFICACION .....

DATOS COMPLEMENTADIOS .....
Est. Civil — Conyupe — Hijos

.....
Otros Familiares

072400

FECHA	DOCUMENTOS	ANTECEDENTES A REGISTRAR.
3.7.66	B.72 D.37 Pte.41	Detenido dentro del marco de las Medidas prentas de Seguridad implantadas en el año 1968.-
04/01/83	D.23461	-Indica del (1) al (6). (P)
17/01/83	. . . .	-MEMO.(A) No.006/83 PARA LA 2DA. DIV. DEL E.M.G.A. (M)
21/1/984		Se contestó Memo. (A) Nº 2879/983 para la 2da. Div. del E.M.G.A. (MS) -

Fs. 1

JUNTA DE COMANDANTES EN JEFE **A. N.**

S. I. D. 072491

Dep. I Secc. I

Sub Secc. [redacted]

Ficha Nº _____ Confec. 11.2.82

GONZALEZ — Apellidos

Clemente — Nombres

DOCUMENTOS: C/C ..... Serie ..... Nº — C/I. ..... Nº ..... Dpto.

OTROS DOC. ..... Pasaporte ..... Lib. Enrol. ..... etc.

NACIMIENTO: ..... Fecha ..... Lugar

DOMICILIO: ..... Calle ..... Nº ..... Telef. ..... Ciudad o Localidad

PROFESION U OCUPACION: Fotógrafo

LUGAR: Semanario deportivo "HECHOS" CARGO: .....

IDEOLOGIA POLITICA: ..... CLASIFICACION: .....

DATOS COMPLEMENTARIOS: ..... Est. Civil 64500 Cónyuge ..... Hijos

..... Otros familiares

Fecha	Documentos	072491 ANTECEDENTES A REGISTRAR Fs-2
27.1.82	Doc.11407	-Se tomó conocimiento que en Australia circula un Semanario deportivo denominado "HECHOS" editado en idioma español, cuya circulación es totalmente gratuita, siendo el contenido fotógrafo de dicho semanario. En la publicación del día 17 de octubre de 1981 aparece publicidad del grupo "26 de Marzo" y del Frente Amplio invitando a la comunidad Latinoamericana a concurrir al Primer Acto Político Artístico del "26 de Marzo." Eval.B-2.-(JJ)

072402-2

Fs. 1

24 SET. 1973

MINISTERIO DE DEFENSA NACIONAL

S. I. D.

Dep. I Secc. I

Sub - secc. G

Ficha Nro. ____ Confec. ____

GONZALEZ DE OXLEY — CLEMENTINA Renee (1)

Apellidos — Nombres

DOCUMENTOS: C/C. _____ Serie _____ Nro. C/I. _____ Nro. _____ Dpto.

OTROS DOC. _____ Pasaporte _____ Lib. Enrol. _____ etc.

NACIMIENTO: _____ Fecha _____ Lugar

DOMICILIO: _____ Calle _____ Nro. _____ Teléf. _____ Ciudad o Localidad

PROFESION U OCUPACION: Enfermera (2)

LUGAR: Hospital de Salto (3) CARGO: _____

IDEOLOGIA POLITICA: _____ CLASIFICACION: DIRIGENTE

DATOS COMPLEMENTARIOS: Casada (4) Est. Civil — Carlos OXLEY (5) Conyuge — PRINZO (6) Hijos

~~375~~

_____ Otros familiares

F5-2

Fecha	Documentos	072402 ANTECEDENTES A REGISTRAR
24.7.73	1827	Dirigente gremial del Dpto. de Salto afiliado a la CNT (EE) (Eval.B-2)(IL).-
26.12.81.D.10619		Visita en el E.M.R. No.1 a su esposo, Recluso No. 2369: Carlos OXLEY PRINZO.- Eval.A-1.-(FE)
13.04.82	D. 13663	12/07 -Figura en una relación de personas que ocupan cargos públicos que visitan con regularidad a reclusos internados en el E.M.R. -EVALUACION A-1.-(GM) (LA). Indica (6) ( ) ( ) ( ) ( ) ( )

Es. 1 (TW)

JUNTA DE COMANDANTES EN JEFE

S. I. D.

C/G

072493-0

Dep. I

Ficha Nº ____ Ocupac. [illegible]

GONZALEZ LIMA — Clodomiro

Apellidos — Nombres

DOCUMENTOS: C/C. B.X.B. 5061 — C/I. 593.074 (Mont)

Serie — Nº — Nº — Dpto.

OTROS DOC. _____

Pasaporte — Lib. Enrol. — etc.

NACIMIENTO: 17 anos(982)

Fecha — Lugar

DOMICILIO: Timote 5490 — Montevideo

Calle — Nº — Teléf. — Ciudad o localidad

PROFESION U OCUPACION: Empleado

LUGAR: _____ CARGO: _____

IDEOLOGIA POLITICA: PARTIDO COLORADO SANGUINETTI-ZORRILLA Nov/982 CLASIFICACION: CONVENCIONAL

DATOS COMPLEMENTARIOS SOLTERO

Est. Civil — Cónyuge — Hijos

Otros familiares

187408

Fecha	Documentos	072493 ANTECEDENTES A REGISTRAR	Fs 2
[redacted]	23691/064	Electo 42 Suplente del Organo Deliberante Nacional del Partido COLORADO por el Departamento de MONTEVIDEO Hoja de Votación A.B.X. de acuerdo al resultado de las Elecciones Internas de los Partidos Políticos habilitados, efectuadas el 28-XI-82. — Eval. Adj. (X).	

072494-8

Fs-1

JUNTA DE COMANDANTES EN JEFE

S. I. D.

Dep. I Secc. I

Sub Secc. A/M

Ficha Nro. ____ Confec. 14-9-78

GONZALEZ de PARACCHIO (Apellidos) Clotilde (Nombres)

DOCUMENTOS: C/C _____ (Serie / Nro.) C/I. _____ (Nro. / Dpto.)

OTROS DOC. _____ (Pasaporte / Lib. Enrol. / etc.)

NACIMIENTO: 40 años en 1965 (Fecha / Lugar)

DOMICILIO: Pco. Roduello 979 (Calle / Nro. / Teléf. / Ciudad o Localidad)

PROFESION U OCUPACION: Labores

LUGAR: _____ CARGO: _____

IDEOLOGIA POLITICA: _____ CLASIFICACION: _____

DATOS COMPLEMENTARIOS: _____

(Est. Civil / Cónyuge / Hijos)

(Otros familiares)

F3-2

Fecha	Documentos	072494 ANTECEDENTES A REGISTRAR
14-9-78	Doc.1776	-Afiliado al Partido Comunista con el N°22858,fecha de ingreso;19-5-65.(Microfilm Incautado a Rodney Arismendi) Eval.B-2 (V)

J. C. J.
Dpto. 1

072494 Fs.3

Apellidos GONZALEZ de PARACCHIO

Nombres CLOTILDE

Documentos: Afiliado al P.C. Nº 22858

Ant, Secc:	A	B	C	D	E	G	V
	X						

Secreto

072494

ANTECEDENTES Fg-4

8.1.76 - Doc. 0001 - Eval B - 2

Oriental 40 años

Fecha de Ing. : 19.5.65

Fco. Reduello 979 - Gonzalo Ramírez e Isla de Flores - Montevideo.-

Labores.-

CIVIL Y GOBIERNO

Fs-1

JUNTA DE COMANDANTES EN JEFE

S. I. D.

072495-5

Dep. I Secc. I

Sub Secc. A/N

Ficha Nº ____ Confec. 15/11/81

GONZALEZ — Apellidos

COCA — Nombres

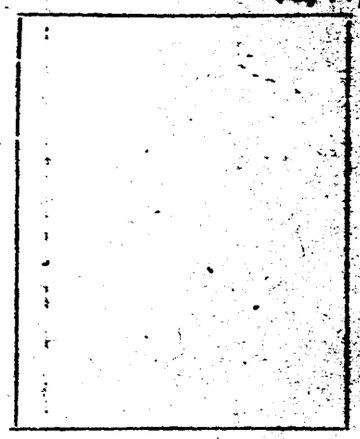

DOCUMENTOS: C/C ____ Serie ____ Nº ____ C/I. ____ Nº ____ Dpto. ____

OTROS DOC. ____ Pasaporte ____ Lib. Enrol. ____ etc. ____

NACIMIENTO: ____ Fecha ____ Lugar ____

DOMICILIO: ____ Calle ____ Nº ____ Teléf. ____ Ciudad o Localidad ____

PROFESION U OCUPACION: ____

LUGAR: ____ CARGO: ____

IDEOLOGIA POLITICA: ____ CLASIFICACION: ____

DATOS COMPLEMENTARIOS: ____ Est. Civil ____ Cónyuge ____ Hijos ____

~~28832~~

____ Otros familiares ____

F 9-2

Fecha	Documentos	072495 ANTECEDENTES A REGISTRAR
5/11/81	Doc.9246	"EL PAIS" 4/11/81. La "COORDINADORA NACIONAL POPULAR HERRERISTA" realizó una reunión en la ciudad de Durazno, en la cual la causante estuvo presente como dirigente de ese departamento. (VM).

Imp. Nacional 1978

MINISTERIO DE DEFENSA NACIONAL 072496-3 Fs-1

S. I. D.

Dep. I Secc. I

Sub-Secc. G

Ficha Nº ..... Confec. 3.10.68

GONZALEZ Colman

Apellidos Nombres

DOCUMENTOS: C|C ..... C|I .....

Serie Nº Nº Dpto.

OTROS DOC.: .....

Pasaporte Lib. Enrol. etc.

NACIMIENTO: .....

Fecha Lugar

DOMICILIO: .....

Calle Nº Telef. Ciudad o Localidad

PROFESION U OCUPACION: Omnibusero

LUGAR: Onda. **CARGO** .....

IDEOLOGIA POLITICA ..... **CLASIFICACION** .....

DATOS COMPLEMENTARIOS .....

Est. Civil Conyuge Hijos

375 RE

otros familiares.

Fs-2

FECHA	DOCUMENTOS	072496 ANTECEDENTES A REGISTRAR
12.VIII.56.	Jus- ticia.	lecto Secretario de Prensa y Propaganda en el Comité de B[illegible] de Obreros de ONDA/

072407-1 Fs-1

JUNTA DE COMANDANTES EN JEFE

S. I. D.

Dep. I Secc. I

Sub Secc. A/N

Ficha Nro. ____ Confec. 14-9-78

GONZALEZ Conrado

Apellidos Nombres

DOCUMENTOS: C/C BZB.6653 C/I. _____

Serie Nro. Nro. Dpto.

OTROS DOC. _____

Pasaporte Lib. Enrol. etc.

NACIMIENTO: 51 años en 1966

Fecha Lugar

DOMICILIO: Domingo Torres 4654 Montevideo

Calle Nro. Teléf. Ciudad o Localidad

PROFESION U OCUPACION: Albañil

LUGAR: Construcción CARGO: _____

IDEOLOGIA POLITICA: _____ CLASIFICACION: _____

DATOS COMPLEMENTARIOS: _____

Est. Civil 10[illegible]82 Cónyuge Hijos

Otros familiares

072497-1 Fs-1

JUNTA DE COMANDANTES EN JEFE

S. I. D.

Dep. I Secc. I

Sub Secc. A/N

Ficha Nro. ____ Confec. 14-9-78

GONZALEZ Conrado

Apellidos Nombres

DOCUMENTOS: C/C BZB.6653 C/I. _____

Serie Nro. Nro. Dpto.

OTROS DOC. _____

Pasaporte Lib. Enrol. etc.

NACIMIENTO: 51 años en 1966

Fecha Lugar

DOMICILIO: Domingo Torres 4654 Montevideo

Calle Nro. Teléf. Ciudad o Localidad

PROFESION U OCUPACION: Albañil

LUGAR: Construcción CARGO: _____

IDEOLOGIA POLITICA: _____ CLASIFICACION: _____

DATOS COMPLEMENTARIOS: _____

Est. Civil 109782 Cónyuge Hijos

Otros familiares

Fs.2

Fecha	Documentos	072497 ANTECEDENTES A REGISTRAR
17-4-74	Doc.1776	Afiliado al Partido Comunista con el Nº25050,fecha de ingreso;28-2-66.(Microfilm Incautado a Rodney Arismendi) Eval.B-2 (V)

Fs. 3

J. C. J.

Dpto. 1

072497

Apellidos GONZALEZ

Nombres Conrado

Documentos: Af. P.C. 25050

Ant, Secc. A	B	C	D	E	G	V
X						

Secreto

07249 ANTECEDENTES Fs-4

Oriental 51
28-12-66
Domingo Torres 4654
BZB 8653
Albanil-Construcción
8-1-76-0001-Eval. B-2

072498-9

Fs-1

MINISTERIO DE DEFENSA NACIONAL
S. I. D.

Dep. I Secc. I
Sub - Secc. G
Ficha Nro. ____ Confec. ____

GONZALEZ — Apellidos
CONRADO — Nombres

DOCUMENTOS: C/C ____ Serie ____ Nro. ____ C/I. ____ Nro. ____ Dpto. ____

OTROS DOC. ____ Pasaporte ____ Lib. Enrol. ____ etc.

NACIMIENTO: ____ Fecha ____ Lugar ____

DOMICILIO: ____ Calle ____ Nro. ____ Teléf. ____ Ciudad o Localidad ____

PROFESION U OCUPACION: ____

LUGAR: ____ CARGO: ____

IDEOLOGIA POLITICA: ____ CLASIFICACION: Dirigente

DATOS COMPLEMENTARIOS: ____ Est. Civil ____ 3756 Conyuge ____ Hijos ____

____ Otros familiares ____

Fs-2

Fecha	Documentos	072498 ANTECEDENTES A REGISTRAR
4.7.75	842 Ev.A-1.	Suplente de la Asociación Funcionarios de Caja de Profe- sionales Universitarios.(E).-

SERVICIO DE INFORMACION DE DEFENSA
Dep. 1

072409-7

Fs-1

Confeccionado el 10.8.73.

V A R I O S

FOTO

Apellidos GONZALEZ

Nombres Conrado

Fecha de Nacimiento

Lugar de Nacimiento

Est. Civil

Cred. Cívica Céd. Identidad

Otros Documentos

Ocupación

Padre

Madre

Domicilio Ciudad

Otros datos

~~64501~~

Imp. CHIESA Hnos. Ltda. 4.000 - 11 - 72

FICHA COMPLEMENTARIA

F.3.2

DOCUMENTO		07240 ANTECEDENTES
Fecha	Origen	
1971.	Lista 847.	Candidato como 7º.titular a la J.Dptal.por la lista Juventud por el Desarrollo Oriental.- (V).

F.2

FICHA COMPLEMENTARIA

DOCUMENTO		07249 ANTECEDENTES
Fecha	Origen	
1971.	Lista 847.	Candidato como 7º.titular a la J.Dptal.por la lista Juventud por el Desarrollo Oriental.- (*).

072500-2 FS-1

JUNTA DE COMANDANTES EN JEFE

S. I. D.

Dep. I Secc. I

Sub Secc. R/H

Ficha Nro. ____ Confec. 13-9-76

GONZALEZ de RUIZ — Apellidos

Coralita — Nombres

DOCUMENTOS: C/C ____ Serie ____ Nro. ____ C/I. ____ Nro. ____ Dpto. ____

OTROS DOC. ____ Pasaporte ____ Lib. Enrol. ____ etc. ____

NACIMIENTO: 40 años en 1969 — Fecha ____ Lugar ____

DOMICILIO: Florencio Sanches 3338 6 Huges y 1º de Abril — Calle ____ Nro. ____ Teléf. ____ Ciudad o Localidad ____

PROFESION U OCUPACION: Laberes

LUGAR: ____ CARGO: ____

IDEOLOGIA POLITICA: ____ CLASIFICACION: ____

DATOS COMPLEMENTARIOS: ____ Est. Civil ____ Cónyuge ____ Hijos ____

Otros familiares

FS-2

072500

Fecha	Documentos	ANTECEDENTES A REGISTRAR
17-4-74	Doc.1776	-Afiliado al Partido Comunista con el N° 11107,6,40653,fecha de ingreso;30-9-69.(Microfilm Incautado a Rodney Arismendi)Eval.B-2 (E)

J. C. J.
Dpto. 1

072500 Fs-3

Apellidos GONZALEZ de RUIZ

Nombres Coralita

Documentos: Afiliada al PC No. 40653

Ant, Secc: A B C D E G V

☒ ☐ ☐ ☐ ☐ ☐ ☐

Secreto

ANTECEDENTES

072500 Fs 4

Oriental 40 años

Fecha de Ing.: 30.9.69

8.1.76 Doc.1.- (DD) Eval. B - 2

Florencio Sanchez 3338

Fs-5

J. C. J.
Dpto. 1

072500

Apellidos GONZALEZ de Ruiz

Nombres Coralita

Documentos: Afiliado al P.C.Nº 11107

Ant, Secc: A B C D E G V

X

Secreto

072500 ANTECEDENTES

Fs. 6

8.1.76 - Doc. 0001 - Eval. B - 2

Oriental 30 años

Fecha de Ing° : 16.2.60

Hughes y 19 de Abril - RIO NEGRO

Labores.-

JUNTA DE COMANDANTES EN JEFE

SERVICIO DE INFORMACION DE DEFENSA

DEPARTAMENTO I

SECCION MICROFILMACION

ROLLO No. 252

(TJ)

ACTA DE CIERRE DE MICROFILMACION

LUGAR DE LA MICROFILMACION (ORGANISMO): SERVICIO DE INFORMACION DE DEFENSA.

FICHA DE FINALIZACION DE LA MICROFILMACION: 31 de mayo de 1984.-

DENOMINACION DE LA DOCUMENTACION: FICHAS CORRESPONDIENTES AL FICHERO GENERAL.

IDENTIFICACION DEL ULTIMO ORIGINAL MICROFILMADO: FICHA No. 72500- (GONZALEZ de RUIZ, Coralita.).-

OPERARIO/S: Cbo.2da. J. TORRES y Sdo.1ra. J. SARRAUTE.

REDUCCION DE IMAGEN: 29 X

SISTEMA EMPLEADO: STANDARD

ROLLO SIMULTANEO: NO

VISTO: Una vez comprobadas las características que contiene el último documento microfilmado en el cierre del acta, se da por finalizada la microfilmación , firmando para su constancia el funcionario responsable y la Dirección de la Oficina, como aval de la autenticidad de este rollo.-

El Encargado de la Sección Microfilmación

Sgto.1o. Juan C. Martinez

El Jefe de la Sección Microfilmación

FIN

ROLLO

252